

# يعلن

صندوق الإسكان الاجتماعي ودعم التمويل العقاري

بالتعاون مع هيئة المجتمعات العمرانية الجديدة

## كراسة شروط حجز

### جناة



# المحتويات

- ١- المقدمة
- ٢- الاشتراطات  
أولاً: الشروط العامة  
ثانياً: الشروط العقارية  
ثالثاً: شروط الحجز
- ٣- المُستندات المطلوبة للحجز
- ٤- أسلوب الحجز
- ٥- آلية التقديم على الموقع الإلكتروني للصندوق
- ٦- أسلوب السداد
- ٧- ضوابط عامة
- ٨- نماذج العمارات والمساقط الأفقية للوحدات ومساحتها
- ٩- الموقع العام بكل مدينة
- ١٠- بيان الوحدات بالمُدن المطروحة  
أولاً: البيانات التفصيلية للوحدات المطروحة  
ثانياً: البيانات المالية للوحدات المطروحة  
ثالثاً: نماذج إسترشادية للأقساط الشهرية
- ١١- استمارة الحجز
- ١٢- الإقرار



صندوق الإسكان الاجتماعي ودعم التمويل العقاري  
هيئة المجتمعات العمرانية الجديدة  
مشروعات التعاون مع هيئة المجتمعات العمرانية  
لمتوسطي الدخل  
الإعلان الثاني  
**جنة**  
كراسة شروط حجز وحدات سكنية جاهزة للتسليم  
بمساحات تتراوح من ١٠٠ م<sup>٢</sup> إلى ١٥١ م<sup>٢</sup>

العبور

القاهرة  
الجديدة

المنيا الجديدة

السادس من  
أكتوبر

الشروق

## التخصيص بأسبقية الحجز

بحيث يسدد كل من مقدم جدية حجز الوحدة السكنية ومصرفات التسجيل بالإضافة إلى التسجيل والتقدم بطلب الحجز ورفع كل من الاستمارة والإقرار على الموقع الإلكتروني للصندوق <https://nch.shmff.gov.eg>

خلال الفترة من ٢٠٢٢ / ٢ / ١٥ حتى ٢٠٢٢ / ٣ / ٨

على أن يتم اختيار المدينة وحجز الوحدة السكنية من الموقع الإلكتروني للصندوق خلال الفترة من ٢٠٢٢ / ٣ / ١٥ حتى ٢٠٢٢ / ٣ / ٢٤

## ٢. الاشتراطات

### أولاً: الشروط العامة

- لا يحق للمتقدم أو للأسرة (الزوج/الزوجة/الأولاد القصر) التقدم لحجز أكثر من وحدة سكنية في المدن الجديدة والمحافظات في الإعلان الواحد.
- ألا يكون قد سبق التخصيص للمتقدم أو للأسرة (الزوج/الزوجة/الأولاد القصر) وحدة سكنية أو قطعة أرض سكنية أياً كان نوعها بالمدن الجديدة أو المحافظات سواء كانت في حوزته أو تنازل عنها للغير أو بالشراكة مع آخرين أو آلت للمتقدم أو الأسرة بالتنازل من الغير ضمن مشروعات برنامج الإسكان الاجتماعي.
- ألا يكون قد سبق التخصيص للمتقدم أو الأسرة (الزوج/الزوجة/الأولاد القصر) وحدة سكنية ضمن مشروعات سكن مصر- دار مصر- جنة.
- ألا يكون المتقدم أو الأسرة (الزوج/الزوجة/الأولاد القصر) قد استفاد من مبادرات التمويل العقاري الصادرة من البنك المركزي بقرارات مجلس إدارته بتاريخ فبراير ٢٠١٤ أو بتاريخ ديسمبر ٢٠١٩ وتعديلاتهما أو بتاريخ يوليو ٢٠٢١.
- يقر المتقدم بصحة البيانات والمستندات المقدمة منه عند الحجز وفي حالة المخالفة يكون مسئولاً جنائياً ومدنياً، ويحق للصندوق أو/و للجهة المالكة للوحدات إلغاء التخصيص واسترداد الوحدة دون إنذار أو حكم قضائي واتخاذ كافة الإجراءات القانونية لحفظ حقوقهما.

### ثانياً: الشروط العقارية

- الوحدات السكنية المعروضة للبيع مخصصة للاستخدام السكني فقط، ولا يحق للمشتري أو خلفه العام أو الخاص- في أي وقت - تغيير الاستخدام المخصص من أجله الوحدة، وفي حالة مخالفته ذلك يتم تطبيق اللائحة العقارية لهيئة المجتمعات العمرانية الجديدة بهذا الشأن مع فسخ العقد وإلغاء التخصيص واسترداد الوحدة و إتخاذ كافة الإجراءات المترتبة على فسخ العقد طبقاً للقواعد المعمول بها في هذا الشأن دون تنبيه أو إنذار أو استصدار حكم قضائي أو دون إعتراض الراسي عليه الوحدة حالياً أو مستقبلاً، حيث أنه تم تحديد أسعار بيع الوحدات السكنية موضوع هذا الإعلان لغرض السكن فقط.
- أن تكون الوحدات السكنية المعروضة بغرض السكن الدائم.
- سداد العميل لمبلغ مقدم جدية الحجز والتقدم لحجز الوحدة السكنية بمثابة إقرار منه بأنه قد اطلع على جميع الشروط والمواصفات والبيانات والمعلومات المبينة تفصيلاً بكراسة الشروط ووافق عليها موافقة نهائية غير قابلة للإلغاء، كما يعتبر قرينة قاطعة بالقيام بالمعاينة النافية للجهالة والعلم التام بالمواقع محل الطرح والوحدة التي تقدم لحجزها.
- التخصيص شخصي ولا يجوز للعميل استبدال أو تغيير الوحدة السكنية مع عميل آخر، ويحظر عليه التصرف فيها أو التعامل عليها بأي نوع من أنواع التصرفات أو التعاملات إلا بموافقة كتابية من الهيئة وبشرط سداد كامل ثمن الوحدة والمصاريف المقررة طبقاً لللائحة العقارية بالهيئة.
- ما لم يرد بشأنه نص خاص في تلك الشروط تخضع للأسس والقواعد المعمول بها بهيئة المجتمعات العمرانية الجديدة وكافة القوانين ذات الصلة واللائحة العقارية وتعديلاتها المعمول بها بالهيئة والأجهزة وكذا كافة القرارات والقواعد المتبعه في هذا الشأن دون إعتراض الراسي عليه الوحدة حالياً أو مستقبلاً.
- بعض وحدات الدور الارضى قد تشمل على حدائق بمساحات مختلفة وفقاً لما تسفر عنه مخططات تنسيق الموقع وسيتم إتاحة تلك الحدائق بمقابل حق انتفاع وفقاً للقواعد المتبعة بالهيئة في هذا الشأن .

## ١. المقدمة

- أنشئت هيئة المجتمعات العمرانية الجديدة بمقتضى القانون رقم ٥٩ لسنة ١٩٧٩ بهدف إقامة مدن ومجتمعات عمرانية جديدة بالأراضي الصحراوية بعيداً عن الرقعة الزراعية وخلخلة التوزيع السكاني خارج حدود وادي النيل والدلتا - وللخروج من الأفق الضيق الذي دأب العمران المصري منذ الأزل على التوسع والتتمد داخله - ومنذ بدء إنشائها وهيئة تسعى جاهدة لإقامة هذه التجمعات وفقاً لأحدث نظم وأسس التخطيط العمراني والطرز المعمارية الحديثة التي تحقق لإنسان الغد المسكن الملائم والبيئة الصحية.
- تم إنشاء صندوق الإسكان الاجتماعي ودعم التمويل العقاري وفقاً لقانون الإسكان الاجتماعي ودعم التمويل العقاري رقم ٩٣ لسنة ٢٠١٨، حيث تتمثل أحد أغراضه في تنفيذ برنامج الإسكان الاجتماعي بمحاوره المختلفة، ودعم نشاط التمويل العقاري من خلال تطبيق المعايير والقواعد التي نص عليها قانون التمويل العقاري ليصبح الصندوق رائداً على المستوى الاقليمي في هذا المجال.
- تسعى وزارة الإسكان والمرافق والمجتمعات العمرانية ممثلة في صندوق الإسكان الاجتماعي ودعم التمويل العقاري وهيئة المجتمعات العمرانية الجديدة إلى توفير السكن الملائم للسادة المواطنين متوسطي الدخل لاستهداف شرائح مختلفة من المجتمع ولترسيخ مبدأ العدالة الاجتماعية بين المواطنين.
- يتم طرح هذه الوحدات ضمن محاور الإسكان بهيئة المجتمعات العمرانية الجديدة باعتبارها مالك تلك الوحدات بدون دعم نقدي وبنظام التمويل العقاري المدعم في ضوء مبادرات البنك المركزي المصري لمتوسطي الدخل بقرار مجلس إدارته الصادرين بتاريخ ديسمبر ٢٠١٩ وتعديلاتها والصادرة بتاريخ يوليو ٢٠٢١.
- الوحدات السكنية بالمشروع كاملة التشطيب والمرافق وجاهزة للتسليم.
- الوحدة السكنية لها حصة من الأرض تعادل نسبة مساحة الوحدة من المساحة الإجمالية للوحدات إلى إجمالي مساحة الأرض المقام عليها المبنى.



### ٢. الاشتراطات (تابع)

#### ■ ثالثاً : شروط الحجز (تابع)

- سداد مصروفات التسجيل وه'مقدم جدية الحجز كما هو موضح تفصيلاً بالبند السادس في الكراسة «أسلوب السداد».
- يُعتبر المتقدم صاحب الطلب هو م'سدد مبلغ مقدم جدية الحجز (اسم الم'ستفيد) لدى بنك التعمير والإسكان والموقع على استمارة حجز الوحدة السكنية، وفي حالة الرغبة أن يكون التعاقد على الوحدة السكنية عن طريق الشراكة بإسم الطرفين (صاحب الطلب والزوج أو الزوجة) يتم توقيع استمارة حجز الوحدة السكنية من الطرفين وتسجيل ذلك على الموقع الإلكتروني.
- ضرورة الدخول والتقديم لحجز الوحدة السكنية المطلوب شرائها بالبوابة الإلكترونية فور فتح باب الحجز خلال فترتين:

**الفترة الأولى:** يوم ١٥ / ٣ / ٢٠٢٢ من الساعة التاسعة صباحاً حتى الثانية عشر من منتصف الليل للعملاء الم'تقدمين سابقاً بالإعلان الأول ولم يقوموا بحجز وحدة سكنية ولم يقوموا باسترداد م'قدم جدية الحجز فقط

**الفترة الثانية:** من يوم ١٦ / ٣ / ٢٠٢٢ من الساعة التاسعة صباحاً حتى يوم ٢٤ / ٣ / ٢٠٢٢ إلى الساعة الثانية عشر من منتصف الليل لكافة الم'تقدمين حالياً بالإعلان الثاني، والم'تقدمين سابقاً بالإعلان الأول ولم يقوموا بحجز وحدة سكنية ولم يقوموا باسترداد م'قدم جدية الحجز

- بعد تأكيد سداد مصروفات التسجيل ومبلغ مقدم جدية الحجز وذلك قبل انتهاء الوحدات الم'تاحة على البوابة الإلكترونية، نظراً لأن التخصيص يكون بأسبقية الحجز على الموقع الإلكتروني.
- يُمكن تعديل رغبة الحجز بالموقع الإلكتروني وذلك خلال فترة الحجز بحيث تكون العبرة بالاختيار النهائي للعميل، على أن تكون تلك الرغبة الم'ختارة تحت المسؤولية الكاملة للعميل ولايجوز له الاعتراض أو الرجوع للصندوق بعد غلق باب الحجز، بشرط أن يكون مبلغ م'قدم جدية الحجز الم'سدد كافي لحجز الوحدة السكنية الم'ختارة.
- يتم تأكيد التخصيص ألياً - عن طريق رسالة نصية على رقم الهاتف الم'سجل بالموقع الإلكتروني - وفقاً للوحدة السكنية الم'ختارة سابقاً على البوابة الإلكترونية خلال فترة الإعلان، وذلك بعد التأكد من إنطباق كافة الشروط الم'علن عنها وبعد الاستعلام الميداني والائتماني على الطلب.

### ٢. الاشتراطات (تابع)

#### ■ ثالثاً : شروط الحجز

- أن يكون المتقدم شخصاً طبيعياً مصري الجنسية.
- ألا يقل سن المتقدم عن ٢١ سنة في تاريخ نهاية الإعلان، وأن يكون له أهلية التصرف و التعاقد.
- ألا يزيد سن المتقدم عن سن المعاش (الم'قرر بقانون التأمينات الاجتماعية والمعاشات الصادر بالقانون رقم ١٤٨ لسنة ٢٠١٩) في تاريخ نهاية مدة القرض (تحدد وفقاً للدراسة الائتمانية للجهة الممولة).
- ألا يزيد سن المتقدم من أصحاب المعاشات والمستفيدين من المعاشات عن ٧٥ سنة في تاريخ نهاية مدة القرض، بشرط سداد ٤٠٪ بحد أدنى من قيمة الوحدة كدفعة مقدمة، مع تحويل المعاش إلى الجهة الممولة.
- يحظر على المتقدم شراء الوحدات السكنية نقداً ويلتزم بالتعاقد والسداد بنظام التمويل العقاري الم'دعم من خلال م'بادرتي البنك المركزي المصري لمتوسطي الدخل بقرار مجلس إدارته الصادرة بتاريخ ديسمبر ٢٠١٩ وتعديلاتها لمدة حددها الأقصى ٢٥ سنة بمعدل ٨٪ سنوياً (م'تناقصة) أو الم'بادرة الصادرة بتاريخ يوليو ٢٠٢١ لمدة حددها الأقصى ٣٠ سنة بمعدل ٣٪ سنوياً (م'تناقصة) أن يكون المتقدم من متوسطي الدخل بحيث لا يزيد صافي دخله السنوي من كافة مصادر دخله عن الحدود التالية:

الحد الأقصى لصافي الدخل				م'بادرة التمويل العقاري لمدة حددها الأقصى ٣٠ سنة بسعر عائد ٣٪ سنوياً (م'تناقصة)
للأسرة		للفرد		
شهرياً	سنوياً	شهرياً	سنوياً	
١٤٠٠٠	١٦٨٠٠٠	١٠٠٠٠	١٢٠٠٠٠	

الحد الأقصى لصافي الدخل				م'بادرة التمويل العقاري لمدة حددها الأقصى ٢٥ سنة بسعر عائد ٨٪ سنوياً (م'تناقصة)
للأسرة		للفرد		
شهرياً	سنوياً	شهرياً	سنوياً	
٥٠٠٠٠	٦٠٠٠٠٠	٤٠٠٠٠	٤٨٠٠٠٠	

- الفرد يتضمن الحالات الاجتماعية: الأعزب، المطلقة/ لايعول، الارمل/ لايعول

- الأسرة تتضمن الحالات الاجتماعية: المتزوج يعول أو لايعول، المطلقة/ ويعول، الارمل/ ويعول

وفي حالة ثبوت عدم إرفاق مستندات الدخل للمتقدم عند التقديم على البوابة الإلكترونية يتم رفض الطلب، ويجب تضمين م'ستندات الدخل أن الدخل المذكور بالمستند هو صافي الدخل.

- الدخول والتسجيل على الموقع الإلكتروني للصندوق: <https://nch.shmff.gov.eg> والاطلاع على كراسة الشروط المرفوعة على الموقع خلال الفترة من ١٥ / ٢ / ٢٠٢٢ حتى ٨ / ٣ / ٢٠٢٢ على أن يتم طباعة كل من الاستمارة والإقرار وملء بياناتهما وتوقيعهما بخط اليد ثم رفعهما مع باقي المستندات المطلوبة للحجز عند تقديم طلب حجز الوحدة السكنية بصيغة (PDF) في ملف واحد.

- ضرورة التأكد من دقة البيانات الم'حررة باستمارة حجز الوحدة السكنية والبيانات الم'سجلة بإنشاء طلب الحصول على وحدة سكنية على الموقع الإلكتروني، وفي حالة وجود أي تضارب أو تعارض بين البيانات الم'حررة والم'سجلة يتم التعامل والتصديق على البيانات الم'حررة باستمارة حجز الوحدة السكنية. مع العلم أنه لن يُعتمد بأى من البيانات الم'حررة أو الم'سجلة إلا في حالة وجود الم'ستند الدال على ذلك.

- الالتزام بتقديم الم'ستندات المطلوبة للحجز من الم'تقدم (كما هو موضح تفصيلاً بالبند الثالث في الكراسة عند الحجز + التعاقد) بحيث لن يُلتفت إلى أية مستندات ترد غير مستوفاه أو غير واضحة أو غير كاملة أو عن غير طريق البوابة الإلكترونية الخاصة بالصندوق أو بعد موعد التقديم، وفي حالة عدم وجود أي من الم'ستندات المطلوبة يتم رفض الطلب.

## ٤. أسلوب الحجز

يتم تقديم طلب حجز الوحدة السكنية عن طريق الدخول على البوابة الإلكترونية لصندوق الإسكان الاجتماعي ودعم التمويل العقاري حيث يقوم العميل باتباع الخطوات التالية:

١. تسجيل حساب خاص بصاحب الطلب وتحميل المُستندات المطلوبة للحجز على البوابة الإلكترونية خلال الفترة من ٢٠٢٢/ ٢ /١٥ حتى ٢٠٢٢ / ٣ /٨ وفقاً للخطوات التالية:
  - أ. الدخول على الموقع الإلكتروني للصندوق <https://nch.shmf.gov.eg>.
  - ب. استعراض كراسة الشروط أو طباعتها والإطلاع على كافة الشروط والإجراءات وتفصيل بيانات الوحدات المطروحة.
  - ج. في حالة عدم وجود حساب حالي، يقوم المُتقدم صاحب الطلب - مُسدد إصال مقدم جدية الحجز والموقع على استمارة حجز الوحدة السكنية - بإنشاء حساب خاص به بالضغط على تسجيل مستخدم جديد من أعلى الصفحة الرئيسية على اليسار، ويقوم بملء استمارة التسجيل ببياناته الأساسية.
  - د. بعد إنشاء الحساب تصل رسالة نصية (SMS) لمقدم الطلب على رقم التليفون المحمول الذي قام بتسجيله على الموقع، حيث تتضمن الرسالة رقم كودي يقوم مقدم الطلب بإدخاله على الموقع لإتمام عملية التسجيل.
  - هـ. القيام بتقديم طلب حجز وحدة سكنية، حيث يبدأ بملء البيانات الخاصة به متضمنه بياناته الشخصية والعمل والسكن والحالة الاجتماعية وبيانات الزوج/الزوجة - إن وجدت - طبقاً لبيانات المُحررة باستمارة الحجز.
  - و. يقوم صاحب الطلب بإرفاق المُستندات المطلوبة للحجز (بصيغة PDF) في ملف واحد، والسابق الإشارة إليها تفصيلاً بالبند الثالث في الكراسة.
  - ز. بعد الانتهاء من رفع كافة المُستندات يتم نقل صاحب الطلب إلى صفحته الشخصية مع إظهار رسالة: "تم إرسال طلبكم بنجاح".
  ٢. سداد مصروفات التسجيل ومبلغ مُقدم جدية الحجز الخاص بمشروع جنة بحيث يتم السداد على نفس الرقم القومي المُسجل به الحساب، خلال نفس الفترة المُشار إليها أعلاه كما هو موضح تفصيلاً بالبند السادس في الكراسة «أسلوب السداد».
  ٣. اختيار المدينة وحجز الوحدة السكنية بالدخول على البوابة الإلكترونية خلال فترتين:
 

**الفترة الأولى:** يوم ١٥ / ٣ / ٢٠٢٢ من الساعة التاسعة صباحاً حتى الثانية عشر من منتصف الليل للعملاء المُتقدمين سابقاً بالإعلان الأول ولم يقوموا بحجز وحدة سكنية ولم يقوموا باسترداد مُقدم جدية الحجز فقط

**الفترة الثانية:** من يوم ١٦ / ٣ / ٢٠٢٢ من الساعة التاسعة صباحاً حتى يوم ٢٤ / ٣ / ٢٠٢٢ إلى الساعة الثانية عشر من منتصف الليل لكافة المُتقدمين حالياً بالإعلان الثاني، والمُتقدمين سابقاً بالإعلان الأول ولم يقوموا بحجز وحدة سكنية ولم يقوموا باسترداد مُقدم جدية الحجز
  - أ. يتم الإطلاع على تفاصيل بيانات الوحدات المطروحة وأكوادها من النماذج المُتاحة بكراسة الشروط وتحديد كود الوحدة السكنية بالمدينة المطلوب حجزها.
  - ب. يقوم صاحب الطلب بالدخول على حسابه الخاص، ثم الضغط على «طلباتي»، ثم يقوم بالضغط على «حجز الوحدة» بحيث يظهر المشروع المُتقدم عليه سابقاً (جنة) في قائمة مُنسدلة.
  - ملحوظة هامة: يمكن تغيير المشروع إلى (سكن مصر / دار مصر) في حال رغبة صاحب الطلب، على أن يتم رفع استمارة حجز الرغبة الجديدة (سكن مصر / دار مصر) في المكان المُخصص لها، بشرط أن يكون مبلغ مُقدم جدية الحجز المُسدد سابقاً كافٍ لحجز الوحدة السكنية المُختارة.
  - ج. يقوم صاحب الطلب باختيار المشروع والمدينة وكود حجز الوحدة السكنية التي يرغب في التقدم إليها (المطروحة بكراسة الشروط)، بشرط سداد مصروفات التسجيل ومبلغ مُقدم جدية الحجز خلال الفترة السابق الإشارة إليها. علماً أن حجز الوحدة عن طريق اختيار كود الوحدة من قائمة مُنسدلة ثم الضغط على زر «اختيار».
  - د. بعد الانتهاء من اختيار الوحدة السكنية بالمدينة المطلوبة يتم نقل صاحب الطلب إلى صفحته الشخصية مع إظهار رسالة: "تم الاختيار بنجاح".
  ٤. تقديم أصول المُستندات إلى جهة التمويل بعد تحويل ملف مقدم الطلب إليها.
- تنويه: يجب التأكد من صحة رقم الهاتف المُسجل بالموقع الإلكتروني حيث سيتم إرسال عدد من الرسائل النصية خلال مراحل العمل المُختلفة على الطلب.

## ٣. المُستندات المطلوبة للحجز

١. ملء وتوقيع استمارة الحجز للوحدة السكنية والإقرار (بعد إنزالهما من الموقع وطبعهما) بخط واضح، وإرفاقهما ضمن المُستندات التي سيتم رفعها عند التقدم بطلب حجز الوحدة السكنية.
٢. صورة من بطاقة الرقم القومي للمتقدم وزوجه (سارية).
٣. شهادة بإثبات صافي الدخل السنوي أو الشهري للفرد أو الأسرة «الزوج والزوجة (إذا كانت تعمل)» على أن تكون مختومة وموقعة ومؤرخة من جهة العمل في تاريخ الإعلان، بحيث تشمل صافي المكافآت والبدلات والأرباح والحوافز السنوية التي يتحصل عليها الفرد أو الأسرة «الزوج والزوجة (إذا كانت تعمل)» وذلك إن وجد.
٤. أي مُستندات خاصة بمصادر الدخل الإضافية (عمل إضافي - الأملاك الزراعية أو العقارات أو الأراضي - معاش استثنائي أو خلافه - امتلاك أي سندات أو أسهم أو ودائع أو أي أوعية إيداعية أو حسابات التوفير أو أي أوراق مالية تدر دخل إضافي) تفيد صافي الدخل السنوي أو الشهري للفرد أو الأسرة «الزوج والزوجة (إذا كانت تعمل) والأولاد القصر» على أن تكون مختومة ومؤرخة ومعتمدة.
  - **بالنسبة للعاملين بالجهات الحكومية وقطاع الأعمال:**
    - تقديم شهادة معتمدة من جهة العمل تتضمن جميع البيانات الأساسية بصافي الدخل السنوي أو الشهري.
    - مدة الخدمة بجهة العمل لا تقل عن ٦ أشهر.
  - **بالنسبة للعاملين بالشركات وجهات القطاع الخاص:**
    - تقديم شهادة معتمدة من جهة العمل تتضمن جميع البيانات الأساسية بصافي الدخل السنوي أو الشهري وموضحةً بها رقم السجل التجاري والبطاقة الضريبية لجهة العمل.
    - مدة الخدمة بجهة العمل لا تقل عن ٦ أشهر.
  - **بالنسبة لأصحاب المهن والأعمال الحرة والأنشطة التجارية والحرفية:**
    - شهادة من محاسب قانوني معتمد تبين صافي الدخل السنوي أو الشهري موضحاً بها مهنة المتقدم.
    - صورة من السجل التجاري أو البطاقة الضريبية لأصحاب المهن والأنشطة التجارية والحرفية.
    - شهادة التأمينات الاجتماعية (إن وجد) موضحاً بها المهنة والأجر التأميني أو صورة من البطاقة النقابية أو اشتراك النقابة.
    - مدة مزاولة العمل لا تقل عن ١٢ شهر.
  - **بالنسبة للأرامل والمطلقات وأصحاب المعاشات:**
    - طابعة معتمدة ببيانات المعاش من التأمينات بالنسبة للأرملة وأصحاب المعاشات.
    - صورة من مستند النفقة التي تتحصل عليها المطلقة.
٥. صور من الشهادات الرسمية المثبتة للحالة الاجتماعية وعدد أفراد الأسرة وهي كما يلي: وثيقة الزواج أو الطلاق أو الوفاة - شهادات ميلاد الأبناء القصر (رقم قومي مُمكن) - قيد عائلي مُمكن لصاحب الطلب (ما عدا: الأعزب، المطلقة، الأرملة).
٦. إصال مرافق حديث لحل السكن الحالي (كهرباء أو غاز أو مياه).
٧. في حالة سبق الحجز بإحدى مشروعات الإسكان الاجتماعي دون التخصيص والاستفادة: يشترط تقديم مستند يُفيد سحب مقدم جدية الحجز بالإعلان السابق.



## ٥. آلية التقديم على الموقع الإلكتروني للصندوق (تابع)

مرحلة حجز الوحدة السكنية: من تاريخ ٢٠٢٢/٣/١٥ حتى تاريخ ٢٠٢٢/٣/٢٤ يتم تحديد رغبة الحجز واختيار كود حجز الوحدة السكنية كما يلي:

- ١ الدخول على الموقع  
<https://nch.shmff.gov.eg>
- ٢ الضغط على "دخول مستخدم حالي" وادخال بيانات الدخول
- ٣ الضغط على "طلباتي" من أعلى الصفحة على اليسار
- ٤ الضغط على "حجز الوحدة" من الجدول الموجود به البيانات
- ٥ اختيار المشروع والمدينة المطلوب الحجز بها
- ٦ اختيار كود حجز الوحدة السكنية المطلوبة
- ٧ يقوم العميل بالضغط على اختيار يظهر رسالة "تم الاختيار بنجاح" وتظهر بيانات الوحدة

## ٥. آلية التقديم على الموقع الإلكتروني للصندوق

■ يتم التقدم لطلب حجز وحدة سكنية على الموقع الإلكتروني على مرحلتين:

مرحلة التسجيل: من تاريخ ٢٠٢٢/٢/١٥ حتى تاريخ ٢٠٢٢/٣/٨ يتم تسجيل بيانات التقدم على الوحدة السكنية كما يلي:

- ١ الدخول على الموقع  
<https://nch.shmff.gov.eg>
- ٢ الضغط على "تسجيل مستخدم جديد" من أعلى الصفحة الرئيسية على اليسار
- ٣ ملء استمارة التسجيل وإنتظار رسالة نصية بكود التفعيل
- ٤ الضغط على "جئة"
- ٥ الضغط على "تقديم طلب وحدة سكنية" والموافقة على الشروط والأحكام
- ٦ يقوم العميل بملء البيانات الموضحة بالصفحة "استمارة الحجز"
- ٧ لكل حقل من الحقول رسالة مساعدة تظهر في حالة وقوف المؤشر على علامة (?) المقابلة لعنوان الحقل
- ٨ يقوم العميل بإرفاق المستندات المطلوبة لإنشاء الطلب
- ٩ يتم نقل المستخدم إلى الصفحة الشخصية بعد إرسال الطلب مع اظهار الرسالة التالية "تم ارسال طلبك بنجاح"

### ٦. أسلوب السداد (تابع)

- في حالة قبول الملف بعد الاستعلام الميداني والائتماني وانطباق الشروط على المتقدم وقبل التعاقد على الوحدة المخصصة له على النظام الآلي للصندوق بنظام التمويل العقاري، يتم إكمال باقي مَقدم الحجز كنسبة من ثمن بيع الوحدة السكنية بالإضافة إلى سداد (١٪ من ثمن الوحدة مصاريف إدارية + ٠,٥٪ من ثمن الوحدة السكنية لحساب مجلس الأمناء)، على أن يتم سداد باقي إجمالي ثمن الوحدة السكنية على أقساط شهرية (تحدد طبقاً للدخل والسن وثمان الوحدة السكنية) بنظام التمويل العقاري المدعوم بفائدة (مُتناقصة) ولا يتم تغييرها طوال فترة التمويل، وذلك كما يلي:

نظام التمويل العقاري	الحد الأقصى لسعر الوحدة السكنية (غير شامل وديعة الصيانة)	نسبة استكمال باقي مَقدم الحجز (عند التعاقد)
فائدة ٣٪ سنوياً (مُتناقصة) بحد أقصى ٣٠ سنة	حتى ١,١ مليون جنيه	يبدأ من ١٥٪ كحد أدنى من إجمالي قيمة الوحدة السكنية
فائدة ٨٪ سنوياً (مُتناقصة) بحد أقصى ٢٥ سنة	أكثر من ١,١ مليون جنيه وحتى ١,٤ مليون جنيه	يبدأ من ٢٠٪ كحد أدنى من إجمالي قيمة الوحدة السكنية
فائدة ٨٪ سنوياً (مُتناقصة) بحد أقصى ٢٥ سنة	حتى ٢,٥ مليون جنيه	يبدأ من ٢٠٪ كحد أدنى من إجمالي قيمة الوحدة السكنية

وذلك مَبين بالبند العاشر في الكراسة «بيان الوحدات بالمُدن المطروحة».

- يتم سداد نسبة ٥٪ من قيمة الوحدة السكنية كمبلغ وديعة صيانة للمشروع (لا تُرد ولا تُسترد)، بحيث يتم سدادها نقداً عند التعاقد أو تقسيطها ضمن التمويل العقاري الممنوح لصاحب الطلب (وفقاً لما تُحدده جهة التمويل)، وذلك في ضوء احكام قانون البناء الموحد رقم ١١٩ لسنة ٢٠٠٨ ولائحته التنفيذية وتعديلاتهما بشأن تنظيم اتحاد الشاغلين يلتزم المخصص له الوحدة بسداد (٥٪ من قيمة الوحدة) عند التعاقد كوديعة لصالح اتحاد الشاغلين أو شركة إدارة يتم تكليفها للقيام بأعمال الصيانة ويتم الصرف من عائد الوديعة على الأمن والنظافة والصيانة لمرافق المشروع، ويعتبر ذلك شرط أساسي للتعاقد على الوحدة، على أن يتم عمل التسوية المالية في نهاية كل عام والتزام المخصص له الوحدة بسداد فرق تكاليف الصيانة الزائدة عن عائد الوديعة بجهاز المدينة المختص:

- تحدد مصاريف الصيانة سنوياً وتختلف من وحدة إلى أخرى طبقاً لمساحتها والدور الواقعة به ... إلخ.
- يتم تحديد قيمة تقديرية لأعمال الصيانة عن العام الأول من تاريخ الاستلام تحت الحساب تسدد مقدماً لحين تحقيق عائد للوديعة فيتم استخدامه في العام التالي ويتم عمل التسوية في نهاية العام.
- الحد الأقصى لقسط التمويل ومبلغ الصيانة للوحدة السكنية (في حالة تقسيطها ضمن التمويل العقاري الممنوح) لا يتجاوز ٤٠٪ من صافي الدخل الشهري (مع إمكانية تطبيق القسط المتزايد طوال مدة التمويل)، حيث يتم حسابه طبقاً لثمن بيع الوحدة والدخل والسن لصاحب الطلب.

### ٦. أسلوب السداد

- أسعار الوحدات السكنية مَحددة طبقاً للمتر المربع مَبيّنة بالبند العاشر في الكراسة «بيان الوحدات بالمُدن المطروحة» وفقاً للمساحات وتمييز الدور (مُتكرر) طبقاً لنوعية الوحدات المتاحة، وذلك بخلاف نسبة ٥٪ من إجمالي سعر الوحدة السكنية كمبلغ وديعة للصيانة، بالإضافة إلى مصاريف التعاقد المَقررة وفقاً للقواعد وكذا مصاريف المرافق الخاصة بالوحدة (عداد غاز/عداد كهرباء / عداد مياه) متى قامت الهيئة بتوصيلها للوحدة.

- يتم سداد مبلغ مَقدم جدية حجز وقدره ٨٠٠٠٠٠ جنيه (ثمانون ألف جنيه) (وهو مبلغ يُرد في حالة عدم التخصيص)، مع سداد مصروفات التسجيل بمبلغ ٥٠٠ جنيه (لا تُرد ولا تُسترد) - دفعة واحدة وغير مجزأة - على أن يتحمل العميل العمولات ومصاريف التحويل من حسابه البنكي - إن وجدت - قبل تنفيذ أي تحويل بنكي وقبل الحجز على البوابة الالكترونية للصندوق وذلك بإحدى وسائل الدفع التالية:

✓ ACH عن طريق كافة البنوك لحساب بنك التعمير والإسكان - فرع المهندسين، على أن يتم الإيداع على حساب مكون من ١٤ رقماً يُمثل الرقم القومي للمتقدم صاحب الطلب.

✓ سويفت (سويفت كود HDBKEGCAXXX) عن طريق كافة البنوك لحساب بنك التعمير والإسكان - فرع المهندسين، على أن يتم الإيداع على حساب مكون من ١٤ رقماً يُمثل الرقم القومي للمتقدم صاحب الطلب.

✓ تحويل داخلي من أي فرع من فروع بنك التعمير والإسكان في حالة وجود حساب للعميل بالبنك.

✓ نقداً في أي فرع من فروع بنك التعمير والإسكان.

على أن يتضمن السداد النقدي أو التحويل بيانات الحاجز التالية:

- أسم المتقدم صاحب الطلب (رباعي).
- رقم بطاقة الرقم القومي للمتقدم صاحب الطلب (١٤ رقم) سارية.
- رقم الهاتف للمتقدم صاحب الطلب.

مع العلم أنه سيتم موافاة العميل برسالة نصية خلال ٧٢ ساعة من تاريخ السداد تُفيد تحصيل مبلغ مَقدم جدية الحجز بالإضافة إلى الرقم القومي الذي تم تسجيله عند السداد، وفي حالة عدم وصول الرسالة أو وجود خطأ في بيانات الرقم القومي المَُسدد للمبلغ يرجى التواصل على رقم ١٩٩٩٥ من داخل جمهورية مصر العربية أو على رقم ٠٠٢٠٢٤٨٨٥٩١٣ من خارج الجمهورية، أو التواصل من خلال إرسال رسالة إلكترونية إلى البريد الإلكتروني: hdb-reservation@hdb-egy.com

## ٧. ضوابط عامة (تابع)

- يتم إلغاء التخصيص في الحالات التالية:
  - ✓ عدم استكمال سداد باقي مقدم الحجز أو مبلغ الصيانة قبل التعاقد ومن ثم سحب الوحدة المخصصة للعميل .
  - ✓ عدم التعاقد أو استلام المُوْتَقَدَم الوحدة السكنية بعد التعاقد خلال الفترة المُوْتَقَدَم بكراسة الشروط.
  - ✓ عدم الالتزام والمخالفة لأي شرط/بند من الشروط/البند الواردة بالإعلان أو/و كراسة الشروط.
  - ✓ عدم استكمال الإجراءات اللازمة عند تعليق/رفض الطلب لدى الصندوق/جهة التمويل خلال فترة ٣٠ يوم عمل.
  - ✓ بناءً على طلب المُوْتَقَدَم له الوحدة.

## ٧. ضوابط عامة

- تعتبر أحكام القانون رقم ٥٩ لسنة ١٩٧٩ في شأن إنشاء المجتمعات العمرانية الجديدة واللائحة العقارية للهيئة وتعديلاتها، وكذلك أحكام قانون التمويل العقاري رقم ١٤٨ لسنة ٢٠٠١ ولائحته التنفيذية وتعديلاتهما، وقانون البناء الموحد رقم ١١٩ لسنة ٢٠٠٨ ولائحته التنفيذية وتعديلاتهما، وقرارات البنك المركزي الصادرة في هذا الخصوص جزء لا يتجزأ من شروط الحصول على وحدة سكنية بالمشروع ومُوْتَقَدَم كاملة ومُوْتَقَدَم للاشتراطات والالتزامات الواردة بهذه الكراسة فيما لم يرد نص خاص فيها.
- يُعْتَبَر الإعلان وكراسة الشروط، وقرارات مجلس إدارة الهيئة/الصندوق ذات الشأن، وقواعد وشروط مبادرات التمويل العقاري لمتوسطي الدخل الصادرين من البنك المركزي المصري بقرار مجلس إدارته بتاريخ ديسمبر ٢٠١٩ وتعديلاتها، والصادرة بتاريخ يوليو ٢٠٢١ جزء لا يتجزأ من عقد البيع ومكملين لأحكامه.
- في حالة مخالفة أيًا من الشروط والالتزامات المنصوص عليها بهذه الكراسة يكون المُوْتَقَدَم مسؤولاً جنائياً ومدنياً ويحق للصندوق أو/و للجهة المالكة للوحدات إلغاء التخصيص واسترداد الوحدة وفسخ العقد دون الحاجة إلى إنذار أو استصدار حُكْم قضائي واتخاذ كافة الإجراءات المترتبة على فسخ العقد طبقاً للقواعد القانونية المعمول بها في هذا الشأن لدى الصندوق والهيئة لحفظ حقوقهما.
- يتم الاستعلام الميداني عن المستحقين مع ضرورة تأكيد العميل من شخصية مندوب الاستعلام وعدم سداد أية مبالغ له تحت أي مسمى، بحيث يحظر التعامل بأي تعاملات مالية مع أي طرف من الأطراف المُوْتَقَدَم معها من قبل الصندوق فيما عدا الجهات المنصوص عليها بالإعلان مثل (بنك التعمير والإسكان - جهات التمويل).
- استفادة المُوْتَقَدَم أو الأسرة من مبادرات التمويل العقاري لمتوسطي الدخل الصادرة من البنك المركزي المصري بقرار مجلس إدارته بتاريخ ديسمبر ٢٠١٩ وتعديلاتها أو الصادرة بتاريخ يوليو ٢٠٢١ لوحدة سكنية واحدة فقط.
- يُمكن للمُوْتَقَدَم استرداد وسحب مقدم جدية الحجز فقط بعد انقضاء أسبوع من غلق باب الحجز ففي حالة إلغاء التخصيص قبل الاستلام يتم خصم (١٪ مصاريف إدارية + ٠,٥ ٪ لحساب مجلس الأمناء) من إجمالي ثمن الوحدة التي كان مطلوب شرائها وذلك فقط في حالة أنه تم بالفعل اختيار - تخصيص - الوحدة على الموقع الإلكتروني للصندوق بهذا الإعلان. أما في حالة إلغاء التخصيص بعد الاستلام يتم خصم (١٪ مصاريف إدارية + ٠,٥ ٪ لحساب مجلس الأمناء) من إجمالي ثمن الوحدة بالإضافة إلى خصم مقابل إشغال الوحدة السكنية بواقع ٧٪ سنوياً من إجمالي ثمن الوحدة من تاريخ استلام الوحدة وحتى تاريخ إعادة تسليمها طبقاً لما ورد باللائحة العقارية.
- يتم التعاقد وإنهاء الإجراءات في خلال ٣٠ يوم عمل كحد أقصى، بما فيها إعادة الاستعلام أو التظلم وغيرها من إجراءات التعاقد مع جهة التمويل من حيث سداد المبالغ المطلوبة وتوقيع العقود.
- يتم التعاقد بجهاز المدينة الجديدة محل الوحدة المحجوزة، حيث يتعاقد جهاز المدينة نيابةً عن المالك.
- يتم التوجه لاستلام الوحدة فور إنهاء التعاقد وبحد أقصى ٣٠ يوم عمل من تاريخ التعاقد.
- جميع المخطبات الصادرة من الصندوق أو جهة التمويل أو جهاز المدينة لصاحب الطلب سواء بالإرسال إلى العنوان أو بإرسال رسائل نصية على رقم الهاتف (المُسْجَلين باستمارة الحجز) تكون نافذة ومنتجة لآثارها القانونية.



## ٨. نماذج العمارات والمساقط الافقية للوحدات ومساحتها

نموذج A ( عمارة منفصلة )



نموذج تخطيطي (عمارتين سكنيتين ملتصقتين)

عمارات نموذج (A)

## عمارات نموذج (A)

مسقط أفقى للنموذج التخطيطى (عمارتين سكنيتين ملتصقتين) و ترقيم الوحدات به

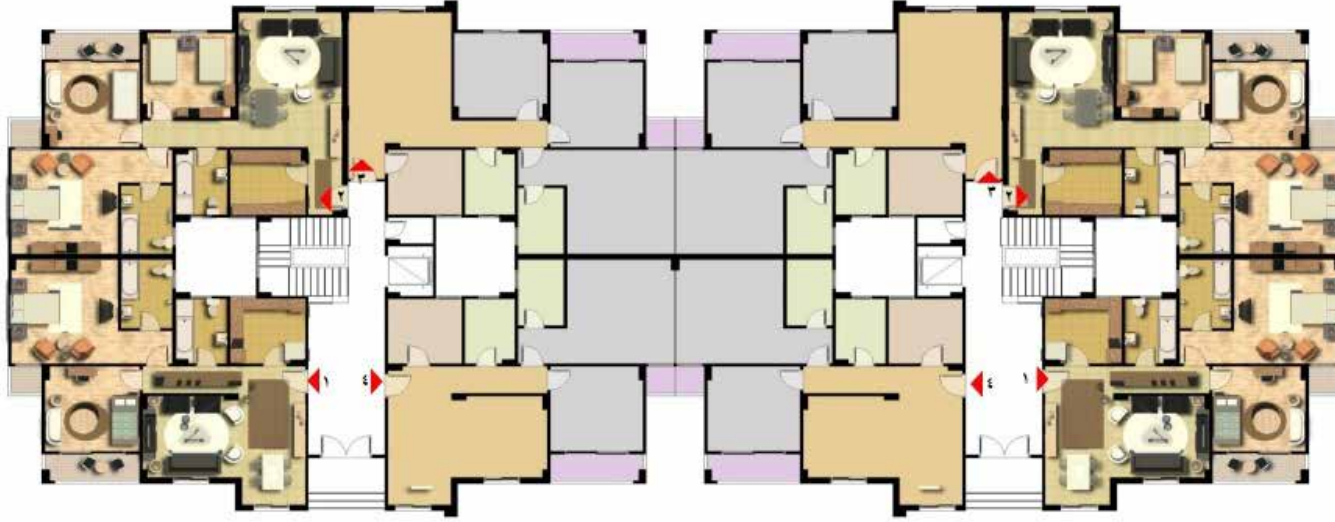

### مسقط أفقى للدور الارضى

#### مساحات الوحدات

وحدة رقم (١)	٢م ١١٥	وحدة رقم (٣)	٢م ١٣٠
وحدة رقم (٢)	٢م ١٣٠	وحدة رقم (٤)	٢م ١١٥

## عمارات نموذج (A)

مسقط أفقى للنموذج التخطيطى (عمارتين سكنيتين ملتصقتين) و ترقيم الوحدات به



### مسقط أفقى للدور المتكرر و الاخير

#### مساحات الوحدات

كافة الوحدات بمساحة ( ٢م ١٣٠ )



## عمرات نموذج (A) مسقط افقي للدور الارضي



مساحات من ٢م ١١٥ الي ٢م ١٣٠

ملحوظة : الابعاد الموضحة بالمسقط الافقي : صافية غير محمل عليها الحوائط (الداخلية - الخارجية ) أو نصيب الوحدة من خدمات المبنى

## عمرات نموذج (A) مسقط افقي للدور المتكرر و الاخير



ملحوظة : الابعاد الموضحة بالمسقط الافقي : صافية غير محمل عليها الحوائط (الداخلية - الخارجية ) أو نصيب الوحدة من خدمات المبنى



نموذج B ( عمارة منفصلة )



عمارات نموذج (B)



نموذج تخطيطي (عمارتين سكنيتين ملتصقتين)

عمارات نموذج (B)

مسقط أفقى للنموذج التخطيطى (عمارتين سكنيتين ملتصقتين) و ترقيم الوحدات به

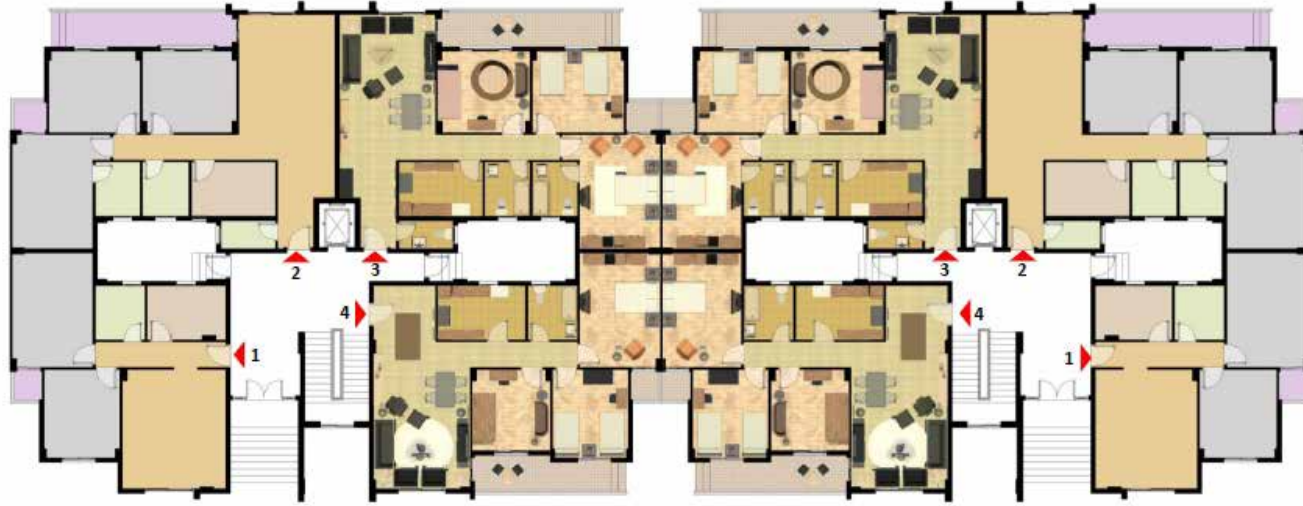

مسقط أفقى للدور الارضى

مساحات الوحدات

٢م١٥٠	وحدة رقم (٣)	٢م١٠٠	وحدة رقم (١)
٢م١٣٠	وحدة رقم (٤)	٢م١٥٠	وحدة رقم (٢)

عمارات نموذج (B)

مسقط أفقى للنموذج التخطيطى (عمارتين سكنيتين ملتصقتين) و ترقيم الوحدات به

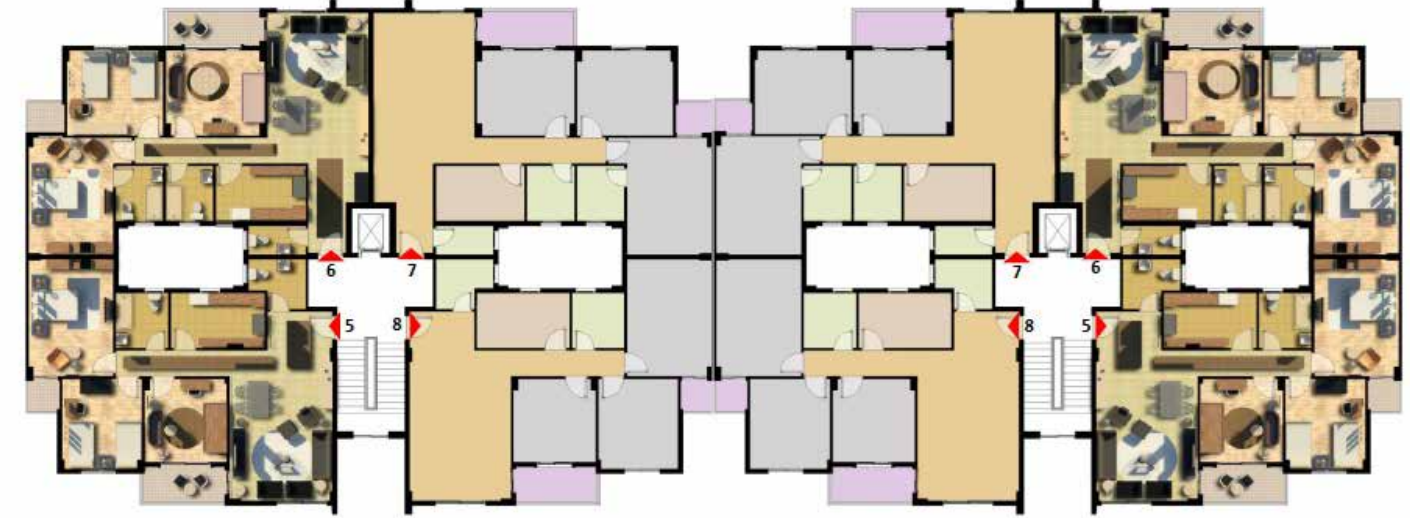

مسقط أفقى للدور المتكرر و الدور الاخير

مساحات الوحدات

٢م١٤٠	وحدة رقم (٧)	٢م١٣٠	وحدة رقم (٥)
٢م١٣٠	وحدة رقم (٨)	٢م١٤٠	وحدة رقم (٦)



عمارات نموذج (B)  
مسقط افقي للدور الارضي



مساحات من ٢م ١٠٠ الى ٢م ١٥٠

ملحوظة : الأبعاد الموضحة بالمسقط الأفقي : صافية غير محمل عليها الحوائط (الداخلية - الخارجية ) أو نصيب الوحدة من خدمات المبنى

عمارات نموذج (B)  
مسقط افقي للدور المتكرر و الاخير



مساحات من ٢م ١٣٠ الى ٢م ١٤٠

ملحوظة : الأبعاد الموضحة بالمسقط الأفقي : صافية غير محمل عليها الحوائط (الداخلية - الخارجية ) أو نصيب الوحدة من خدمات المبنى





## ٩- الموقع العام بكل مدينة المخطط العام بالنسبة لمدينة السادس من أكتوبر

مدينة السادس من أكتوبر



خريطة توضيحية بالموقع



الموقع: منطقة التوسعات الشمالية بجوار  
ارض جامعة القاهرة



مدينة اهنيا الجديدة



المخطط العام بالنسبة لمدينة المنيا الجديدة

المنيا الجديدة



الموقع : منطقة المركز الترفيهي - جنوب نادي نقابة المهندسين





العبارات موضوع الطرح بالنسبة للمخطط العام

2 3 3 2  
1 4 4 1

نموذج A (الدور الأرضي)

2 3 3 2  
1 4 4 1

نموذج B (الدور الأرضي)



(مخطط تسقيع الموضع بالترتيب من الشمال لليمين ولا يعد به كرسومات التسقيع الموضع)

مخطط عام لتوضيح توزيع العبارات وترقيمها فقط  
(ولا يعد به قر غير ذلك)



## المخطط العام بالنسبة لمدينة القاهرة الجديدة

### مدينة القاهرة الجديدة



الموقع: منطقة جنوب الجمعيات بالقرب من طريق  
القاهرة - العين السخنة

خريطة توضيحية بالموقع





المخطط العام بالنسبة لمدينة الشروق

- الشروق



الموقع : بمركز المدينة ٢  
إمتداد دار مصر المراحل الاولى و الثانية



المخطط العام بالنسبة لمدينة العبور



المخطط العام بالنسبة لمدينة العبور

























م	محافظة	المدينة	كود الوحدة	الشركة المنفذة	اسم المنطقة	النموذج	رقم العقار	رقم الوحدة	نوع الدور	مساحة الوحدة	نسبة التميز
281	القاهرة	الشروق	21280		منطقة مركز المدينة 2 امتداد دار مصر المراحل الأولى والثانية	B	30	17	الرابع	130	1.04
282	القاهرة	الشروق	21281		منطقة مركز المدينة 2 امتداد دار مصر المراحل الأولى والثانية	B	30	20	الرابع	130	1.02
283	القاهرة	الشروق	21282		منطقة مركز المدينة 2 امتداد دار مصر المراحل الأولى والثانية	B	30	21	الاخير	130	1.04
284	القاهرة	الشروق	21283		منطقة مركز المدينة 2 امتداد دار مصر المراحل الأولى والثانية	B	31	2	الأرضي	150	1.02
285	القاهرة	الشروق	21284		منطقة مركز المدينة 2 امتداد دار مصر المراحل الأولى والثانية	B	31	6	الاول	140	1.04
286	القاهرة	الشروق	21285		منطقة مركز المدينة 2 امتداد دار مصر المراحل الأولى والثانية	B	31	7	الاول	140	1.02
287	القاهرة	الشروق	21286		منطقة مركز المدينة 2 امتداد دار مصر المراحل الأولى والثانية	B	31	8	الاول	130	1.02
288	القاهرة	الشروق	21287		منطقة مركز المدينة 2 امتداد دار مصر المراحل الأولى والثانية	B	31	10	الثاني	140	1.04
289	القاهرة	الشروق	21288		منطقة مركز المدينة 2 امتداد دار مصر المراحل الأولى والثانية	B	31	12	الثان	130	1.02
290	القاهرة	الشروق	21289		منطقة مركز المدينة 2 امتداد دار مصر المراحل الأولى والثانية	B	31	15	الثالث	140	1.02
291	القاهرة	الشروق	21290		منطقة مركز المدينة 2 امتداد دار مصر المراحل الأولى والثانية	B	31	16	الثالث	130	1.02
292	القاهرة	الشروق	21291		منطقة مركز المدينة 2 امتداد دار مصر المراحل الأولى والثانية	B	31	17	الرابع	130	1.04
293	القاهرة	الشروق	21292		منطقة مركز المدينة 2 امتداد دار مصر المراحل الأولى والثانية	B	31	18	الرابع	140	1.04
294	القاهرة	الشروق	21293		منطقة مركز المدينة 2 امتداد دار مصر المراحل الأولى والثانية	B	31	19	الرابع	140	1.02
295	القاهرة	الشروق	21294		منطقة مركز المدينة 2 امتداد دار مصر المراحل الأولى والثانية	B	31	20	الرابع	130	1.02
296	القاهرة	الشروق	21295		منطقة مركز المدينة 2 امتداد دار مصر المراحل الأولى والثانية	B	32	4	الأرضي	130	1
297	القاهرة	الشروق	21296		منطقة مركز المدينة 2 امتداد دار مصر المراحل الأولى والثانية	B	32	5	الاول	130	1.04
298	القاهرة	الشروق	21297		منطقة مركز المدينة 2 امتداد دار مصر المراحل الأولى والثانية	B	32	8	الاول	130	1.02
299	القاهرة	الشروق	21298		منطقة مركز المدينة 2 امتداد دار مصر المراحل الأولى والثانية	B	32	9	الثان	130	1.04
300	القاهرة	الشروق	21299		منطقة مركز المدينة 2 امتداد دار مصر المراحل الأولى والثانية	B	32	11	الثاني	140	1.02
301	القاهرة	القاهرة الجديدة	21300		جنوب الجمعيات بالقرب من طريق العين السخنة	B	232	1	الارضى	100	1.02
302	القاهرة	القاهرة الجديدة	21301		جنوب الجمعيات بالقرب من طريق العين السخنة	B	232	2	الارضى	150	1.04
303	القاهرة	القاهرة الجديدة	21302		جنوب الجمعيات بالقرب من طريق العين السخنة	B	232	3	الارضى	150	1.02
304	القاهرة	القاهرة الجديدة	21303		جنوب الجمعيات بالقرب من طريق العين السخنة	B	232	4	الارضى	130	1
305	القاهرة	القاهرة الجديدة	21304		جنوب الجمعيات بالقرب من طريق العين السخنة	B	232	5	الاول	130	1.04
306	القاهرة	القاهرة الجديدة	21305		جنوب الجمعيات بالقرب من طريق العين السخنة	B	232	6	الاول	140	1.06
307	القاهرة	القاهرة الجديدة	21306		جنوب الجمعيات بالقرب من طريق العين السخنة	B	232	7	الاول	140	1.04
308	القاهرة	القاهرة الجديدة	21307		جنوب الجمعيات بالقرب من طريق العين السخنة	B	232	8	الاول	130	1.02
309	القاهرة	القاهرة الجديدة	21308		جنوب الجمعيات بالقرب من طريق العين السخنة	B	232	9	الثاني	130	1.04
310	القاهرة	القاهرة الجديدة	21309		جنوب الجمعيات بالقرب من طريق العين السخنة	B	232	10	الثاني	140	1.06
311	القاهرة	القاهرة الجديدة	21310		جنوب الجمعيات بالقرب من طريق العين السخنة	B	232	11	الثاني	140	1.04
312	القاهرة	القاهرة الجديدة	21311		جنوب الجمعيات بالقرب من طريق العين السخنة	B	232	12	الثاني	130	1.02
313	القاهرة	القاهرة الجديدة	21312		جنوب الجمعيات بالقرب من طريق العين السخنة	B	232	13	الثالث	130	1.04
314	القاهرة	القاهرة الجديدة	21313		جنوب الجمعيات بالقرب من طريق العين السخنة	B	232	14	الثالث	140	1.06
315	القاهرة	القاهرة الجديدة	21314		جنوب الجمعيات بالقرب من طريق العين السخنة	B	232	15	الثالث	140	1.04
316	القاهرة	القاهرة الجديدة	21315		جنوب الجمعيات بالقرب من طريق العين السخنة	B	232	16	الثالث	130	1.02
317	القاهرة	القاهرة الجديدة	21316		جنوب الجمعيات بالقرب من طريق العين السخنة	B	232	17	الرابع	130	1.04
318	القاهرة	القاهرة الجديدة	21317		جنوب الجمعيات بالقرب من طريق العين السخنة	B	232	18	الرابع	140	1.06
319	القاهرة	القاهرة الجديدة	21318		جنوب الجمعيات بالقرب من طريق العين السخنة	B	232	19	الرابع	140	1.04
320	القاهرة	القاهرة الجديدة	21319		جنوب الجمعيات بالقرب من طريق العين السخنة	B	232	20	الرابع	130	1.02















































































م	محافظة	المدينة	كود الوحدة	الشركة المنفذة	اسم المنطقة	النموذج	رقم العقار	رقم الوحدة	نوع الدور	مساحة الوحدة	نسبة التميز
1401	الفاخرة	الفاخرة الجديدة	22400		جنوب الجمعيات بالقرب من طريق العين السخنة	A	340	21	الاخير	130	1.02
1402	الفاخرة	الفاخرة الجديدة	22401		جنوب الجمعيات بالقرب من طريق العين السخنة	A	340	22	الاخير	130	1.04
1403	الفاخرة	الفاخرة الجديدة	22402		جنوب الجمعيات بالقرب من طريق العين السخنة	A	340	23	الاخير	130	1.02
1404	الفاخرة	الفاخرة الجديدة	22403		جنوب الجمعيات بالقرب من طريق العين السخنة	A	340	24	الاخير	130	1
1405	المنيا	المنيا الجديدة	22404		المركز الترفيهي جنوب نادى نقابة المهندسين	A	1	2	الأرضي	130	1.02
1406	المنيا	المنيا الجديدة	22405		المركز الترفيهي جنوب نادى نقابة المهندسين	A	1	3	الأرضي	130	1
1407	المنيا	المنيا الجديدة	22406		المركز الترفيهي جنوب نادى نقابة المهندسين	A	2	1	الأرضي	115	1.02
1408	المنيا	المنيا الجديدة	22407		المركز الترفيهي جنوب نادى نقابة المهندسين	A	2	2	الأرضي	130	1.02
1409	المنيا	المنيا الجديدة	22408		المركز الترفيهي جنوب نادى نقابة المهندسين	A	2	3	الأرضي	130	1
1410	المنيا	المنيا الجديدة	22409		المركز الترفيهي جنوب نادى نقابة المهندسين	A	2	4	الأرضي	115	1
1411	المنيا	المنيا الجديدة	22410		المركز الترفيهي جنوب نادى نقابة المهندسين	A	2	6	الأول	130	1.04
1412	المنيا	المنيا الجديدة	22411		المركز الترفيهي جنوب نادى نقابة المهندسين	B	3	1	الأرضي	100	1.02
1413	المنيا	المنيا الجديدة	22412		المركز الترفيهي جنوب نادى نقابة المهندسين	B	3	2	الأرضي	150	1.02
1414	المنيا	المنيا الجديدة	22413		المركز الترفيهي جنوب نادى نقابة المهندسين	B	3	3	الأرضي	150	1
1415	المنيا	المنيا الجديدة	22414		المركز الترفيهي جنوب نادى نقابة المهندسين	B	3	4	الأرضي	130	1
1416	المنيا	المنيا الجديدة	22415		المركز الترفيهي جنوب نادى نقابة المهندسين	B	3	23	الأخير	140	1
1417	المنيا	المنيا الجديدة	22416		المركز الترفيهي جنوب نادى نقابة المهندسين	B	4	1	الأرضي	100	1.02
1418	المنيا	المنيا الجديدة	22417		المركز الترفيهي جنوب نادى نقابة المهندسين	B	4	2	الأرضي	150	1.02
1419	المنيا	المنيا الجديدة	22418		المركز الترفيهي جنوب نادى نقابة المهندسين	B	4	3	الأرضي	150	1
1420	المنيا	المنيا الجديدة	22419		المركز الترفيهي جنوب نادى نقابة المهندسين	B	4	4	الأرضي	130	1
1421	المنيا	المنيا الجديدة	22420		المركز الترفيهي جنوب نادى نقابة المهندسين	B	4	17	الرابع	130	1.04
1422	المنيا	المنيا الجديدة	22421		المركز الترفيهي جنوب نادى نقابة المهندسين	B	4	23	الأخير	140	1
1423	المنيا	المنيا الجديدة	22422		المركز الترفيهي جنوب نادى نقابة المهندسين	A	5	1	الأرضي	115	1.02
1424	المنيا	المنيا الجديدة	22423		المركز الترفيهي جنوب نادى نقابة المهندسين	A	5	3	الأرضي	130	1
1425	المنيا	المنيا الجديدة	22424		المركز الترفيهي جنوب نادى نقابة المهندسين	A	6	3	الأرضي	130	1
1426	المنيا	المنيا الجديدة	22425		المركز الترفيهي جنوب نادى نقابة المهندسين	A	6	23	الأخير	130	1
1427	المنيا	المنيا الجديدة	22426		المركز الترفيهي جنوب نادى نقابة المهندسين	B	7	2	الأرضي	150	1.02
1428	المنيا	المنيا الجديدة	22427		المركز الترفيهي جنوب نادى نقابة المهندسين	B	7	3	الأرضي	150	1
1429	المنيا	المنيا الجديدة	22428		المركز الترفيهي جنوب نادى نقابة المهندسين	B	8	3	الأرضي	150	1
1430	المنيا	المنيا الجديدة	22429		المركز الترفيهي جنوب نادى نقابة المهندسين	B	12	1	الأرضي	100	1.04
1431	المنيا	المنيا الجديدة	22430		المركز الترفيهي جنوب نادى نقابة المهندسين	B	12	2	الأرضي	150	1.02
1432	المنيا	المنيا الجديدة	22431		المركز الترفيهي جنوب نادى نقابة المهندسين	B	12	3	الأرضي	150	1
1433	المنيا	المنيا الجديدة	22432		المركز الترفيهي جنوب نادى نقابة المهندسين	B	12	4	الأرضي	130	1.02
1434	المنيا	المنيا الجديدة	22433		المركز الترفيهي جنوب نادى نقابة المهندسين	B	14	2	الأرضي	150	1.02
1435	المنيا	المنيا الجديدة	22434		المركز الترفيهي جنوب نادى نقابة المهندسين	B	14	3	الأرضي	150	1
1436	المنيا	المنيا الجديدة	22435		المركز الترفيهي جنوب نادى نقابة المهندسين	B	14	4	الأرضي	130	1
1437	المنيا	المنيا الجديدة	22436		المركز الترفيهي جنوب نادى نقابة المهندسين	B	15	2	الأرضي	150	1.02
1438	المنيا	المنيا الجديدة	22437		المركز الترفيهي جنوب نادى نقابة المهندسين	B	15	3	الأرضي	150	1
1439	المنيا	المنيا الجديدة	22438		المركز الترفيهي جنوب نادى نقابة المهندسين	B	15	4	الأرضي	130	1
1440	المنيا	المنيا الجديدة	22439		المركز الترفيهي جنوب نادى نقابة المهندسين	B	16	2	الأرضي	150	1.04

م	محافظة	المدينة	كود الوحدة	الشركة المنفذة	اسم المنطقة	النموذج	رقم العقار	رقم الوحدة	نوع الدور	مساحة الوحدة	نسبة التميز
1441	المنيا	المنيا الجديدة	22440		المركز الترفيهي جنوب نادى نقابة المهندسين	B	16	3	الأرضي	150	1.04
1442	المنيا	المنيا الجديدة	22441		المركز الترفيهي جنوب نادى نقابة المهندسين	B	17	1	الأرضي	100	1.02
1443	المنيا	المنيا الجديدة	22442		المركز الترفيهي جنوب نادى نقابة المهندسين	B	17	2	الأرضي	150	1.02
1444	المنيا	المنيا الجديدة	22443		المركز الترفيهي جنوب نادى نقابة المهندسين	B	17	3	الأرضي	150	1
1445	المنيا	المنيا الجديدة	22444		المركز الترفيهي جنوب نادى نقابة المهندسين	B	17	4	الأرضي	130	1
1446	المنيا	المنيا الجديدة	22445		المركز الترفيهي جنوب نادى نقابة المهندسين	B	18	3	الأرضي	150	1
1447	المنيا	المنيا الجديدة	22446		المركز الترفيهي جنوب نادى نقابة المهندسين	B	18	4	الأرضي	130	1
1448	المنيا	المنيا الجديدة	22447		المركز الترفيهي جنوب نادى نقابة المهندسين	B	19	2	الأرضي	150	1.02
1449	المنيا	المنيا الجديدة	22448		المركز الترفيهي جنوب نادى نقابة المهندسين	B	19	3	الأرضي	150	1
1450	المنيا	المنيا الجديدة	22449		المركز الترفيهي جنوب نادى نقابة المهندسين	B	19	4	الأرضي	130	1
1451	المنيا	المنيا الجديدة	22450		المركز الترفيهي جنوب نادى نقابة المهندسين	B	20	2	الأرضي	150	1.02
1452	المنيا	المنيا الجديدة	22451		المركز الترفيهي جنوب نادى نقابة المهندسين	B	20	3	الأرضي	150	1
1453	المنيا	المنيا الجديدة	22452		المركز الترفيهي جنوب نادى نقابة المهندسين	B	21	3	الأرضي	150	1
1454	المنيا	المنيا الجديدة	22453		المركز الترفيهي جنوب نادى نقابة المهندسين	B	21	4	الأرضي	130	1
1455	المنيا	المنيا الجديدة	22454		المركز الترفيهي جنوب نادى نقابة المهندسين	B	22	4	الأرضي	130	1
1456	القليوبية	العبور	22455	شركة حربي نظير	مركز الحى الثاني	B	24	2	الأرضي	150	1.04
1457	القليوبية	العبور	22456	شركة حربي نظير	مركز الحى الثاني	B	24	3	الأرضي	150	1.02
1458	القليوبية	العبور	22457	شركة حربي نظير	مركز الحى الثاني	B	24	4	الأرضي	130	1.01
1459	القليوبية	العبور	22458	شركة حربي نظير	مركز الحى الثاني	B	24	6	الأول	140	1.06
1460	القليوبية	العبور	22459	شركة حربي نظير	مركز الحى الثاني	B	24	8	الأول	130	1.02
1461	القليوبية	العبور	22460	شركة حربي نظير	مركز الحى الثاني	B	25	23	الأخير	140	1.02
1462	القليوبية	العبور	22461	شركة حربي نظير	مركز الحى الثاني	B	25	1	الأرضي	100	1.02
1463	القليوبية	العبور	22462	شركة حربي نظير	مركز الحى الثاني	B	25	2	الأرضي	150	1.04
1464	القليوبية	العبور	22463	شركة حربي نظير	مركز الحى الثاني	B	25	13	الثالث	130	1.04
1465	القليوبية	العبور	22464	شركة حربي نظير	مركز الحى الثاني	B	25	17	الرابع	130	1.04
1466	القليوبية	العبور	22465	شركة حربي نظير	مركز الحى الثاني	B	25	20	الرابع	130	1.02
1467	القليوبية	العبور	22466	شركة حربي نظير	مركز الحى الثاني	B	26	23	الأخير	140	1.02
1468	القليوبية	العبور	22467	شركة حربي نظير	مركز الحى الثاني	B	26	1	الأرضي	100	1.04
1469	القليوبية	العبور	22468	شركة حربي نظير	مركز الحى الثاني	B	26	7	الأول	140	1.04
1470	القليوبية	العبور	22469	شركة خلفاء مكرم	مركز الحى الثاني	B	28	23	الأخير	140	1.02
1471	القليوبية	العبور	22470	شركة خلفاء مكرم	مركز الحى الثاني	B	28	24	الأخير	130	1.01
1472	القليوبية	العبور	22471	شركة خلفاء مكرم	مركز الحى الثاني	B	28	4	الأرضي	130	1.01
1473	القليوبية	العبور	22472	شركة خلفاء مكرم	مركز الحى الثاني	B	28	5	الأول	130	1.04
1474	القليوبية	العبور	22473	شركة خلفاء مكرم	مركز الحى الثاني	B	28	20	الرابع	130	1.02
1475	القليوبية	العبور	22474	شركة خلفاء مكرم	مركز الحى الثاني	B	29	21	الأخير	130	1.02
1476	القليوبية	العبور	22475	شركة خلفاء مكرم	مركز الحى الثاني	B	29	3	الأرضي	150	1.02
1477	القليوبية	العبور	22476	شركة خلفاء مكرم	مركز الحى الثاني	B	29	5	الأول	130	1.04
1478	القليوبية	العبور	22477	شركة خلفاء مكرم	مركز الحى الثاني	B	29	16	الثالث	130	1.02
1479	القليوبية	العبور	22478	شركة خلفاء مكرم	مركز الحى الثاني	B	29	18	الرابع	140	1.06
1480	القليوبية	العبور	22479	شركة خلفاء مكرم	مركز الحى الثاني	B	29	19	الرابع	140	1.04

م	محافظة	المدينة	كود الوحدة	الشركة المنفذة	اسم المنطقة	النموذج	رقم العقار	رقم الوحدة	نوع الدور	مساحة الوحدة	نسبة التميز
1481	القليوبية	العبور	22480	شركة خلفاء مكرم	مركز الجى الثانى	B	30	4	الأرضى	130	1.01
1482	القليوبية	العبور	22481	شركة خلفاء مكرم	مركز الجى الثانى	B	30	7	الأول	140	1.04
1483	القليوبية	العبور	22482	شركة خلفاء مكرم	مركز الجى الثانى	B	30	11	الثانى	140	1.04
1484	القليوبية	العبور	22483	شركة خلفاء مكرم	مركز الجى الثانى	B	30	20	الرابع	130	1.02
1485	القليوبية	العبور	22484	شركة خلفاء مكرم	مركز الجى الثانى	B	31	2	الأرضى	150	1.04
1486	القليوبية	العبور	22485	شركة خلفاء مكرم	مركز الجى الثانى	B	31	3	الأرضى	150	1.02
1487	القليوبية	العبور	22486	شركة خلفاء مكرم	مركز الجى الثانى	B	31	4	الأرضى	130	1.01
1488	القليوبية	العبور	22487	شركة خلفاء مكرم	مركز الجى الثانى	B	31	11	الثانى	140	1.04
1489	القليوبية	العبور	22488	شركة خلفاء مكرم	مركز الجى الثانى	B	32	22	الأخير	140	1.04
1490	القليوبية	العبور	22489	شركة خلفاء مكرم	مركز الجى الثانى	B	32	23	الأخير	140	1.02
1491	القليوبية	العبور	22490	شركة خلفاء مكرم	مركز الجى الثانى	B	32	24	الأخير	130	1.01
1492	القليوبية	العبور	22491	شركة خلفاء مكرم	مركز الجى الثانى	B	32	2	الأرضى	150	1.04
1493	القليوبية	العبور	22492	شركة خلفاء مكرم	مركز الجى الثانى	B	32	4	الأرضى	130	1.01
1494	القليوبية	العبور	22493	شركة خلفاء مكرم	مركز الجى الثانى	B	32	8	الأول	130	1.02
1495	القليوبية	العبور	22494	شركة خلفاء مكرم	مركز الجى الثانى	B	32	16	الثالث	130	1.02
1496	القليوبية	العبور	22495	شركة خلفاء مكرم	مركز الجى الثانى	B	32	17	الرابع	130	1.04
1497	القليوبية	العبور	22496	شركة خلفاء مكرم	مركز الجى الثانى	B	32	18	الرابع	140	1.06
1498	القليوبية	العبور	22497	شركة خلفاء مكرم	مركز الجى الثانى	B	32	20	الرابع	130	1.02
1499	القليوبية	العبور	22498	شركة خلفاء مكرم	مركز الجى الثانى	B	33	22	الأخير	140	1.04
1500	القليوبية	العبور	22499	شركة خلفاء مكرم	مركز الجى الثانى	B	33	23	الأخير	140	1.02
1501	القليوبية	العبور	22500	شركة خلفاء مكرم	مركز الجى الثانى	B	33	24	الأخير	130	1.01
1502	القليوبية	العبور	22501	شركة خلفاء مكرم	مركز الجى الثانى	B	33	1	الأرضى	100	1.02
1503	القليوبية	العبور	22502	شركة خلفاء مكرم	مركز الجى الثانى	B	33	3	الأرضى	150	1.02
1504	القليوبية	العبور	22503	شركة خلفاء مكرم	مركز الجى الثانى	B	33	8	الأول	130	1.02
1505	القليوبية	العبور	22504	شركة خلفاء مكرم	مركز الجى الثانى	B	33	18	الرابع	140	1.06
1506	القليوبية	العبور	22505	شركة خلفاء مكرم	مركز الجى الثانى	B	33	20	الرابع	130	1.02
1507	القليوبية	العبور	22506	شركة خلفاء مكرم	مركز الجى الثانى	B	34	3	الأرضى	150	1.02
1508	القليوبية	العبور	22507	شركة خلفاء مكرم	مركز الجى الثانى	B	34	4	الأرضى	130	1.01
1509	القليوبية	العبور	22508	شركة خلفاء مكرم	مركز الجى الثانى	B	34	19	الرابع	140	1.04
1510	القليوبية	العبور	22509	شركة خلفاء مكرم	مركز الجى الثانى	B	34	20	الرابع	130	1.02
1511	القليوبية	العبور	22510	احمد سعد	مركز الجى الثانى	B	3	24	الأخير	130	1.01
1512	القليوبية	العبور	22511	احمد سعد	مركز الجى الثانى	A	10	19	الرابع	130	1.04
1513	القليوبية	العبور	22512	احمد سعد	مركز الجى الثانى	A	13	8	الأول	130	1.02
1514	القليوبية	العبور	22513	احمد سعد	مركز الجى الثانى	A	13	17	الرابع	130	1.04
1515	القليوبية	العبور	22514	احمد سعد	مركز الجى الثانى	A	14	8	الأول	130	1.02
1516	القليوبية	العبور	22515	البنّا	مركز الجى الثانى	A	16	19	الرابع	130	1.04
1517	القليوبية	العبور	22516	البنّا	مركز الجى الثانى	B	20	8	الأول	130	1.02
1518	القليوبية	العبور	22517	البنّا	مركز الجى الثانى	B	21	5	الأول	130	1.04
1519	القليوبية	العبور	22518	البنّا	مركز الجى الثانى	B	21	20	الرابع	130	1.02
1520	القليوبية	العبور	22519	البنّا	مركز الجى الثانى	B	22	20	الرابع	130	1.02



م	محافظة	المدينة	كود الوحدة	الشركة المنفذة	اسم المنطقة	النموذج	رقم العقار	رقم الوحدة	نوع الدور	مساحة الوحدة	نسبة التميز
1521	القليوبية	العبور	22520	احمد سعد	مركز الحى الثانى	B	3	3	الأرضي	150	1.02
1522	القليوبية	العبور	22521	البنّا	مركز الحى الثانى	A	16	8	الأول	130	1.02
1523	القليوبية	العبور	22522	حربى نظير	مركز الحى الثانى	B	23	21	الأخير	130	1.04
1524	القليوبية	العبور	22523	حربى نظير	مركز الحى الثانى	B	23	24	الأخير	130	1.01
1525	الجيزة	6اكتوبر	22524	سهمود	إمتداد التوسعات الشمالية بجوار ارض جامعة القاهرة	B	1	20	الرابع	130	1.02
1526	الجيزة	6اكتوبر	22525	سهمود	إمتداد التوسعات الشمالية بجوار ارض جامعة القاهرة	B	1	19	الرابع	140	1.02
1527	الجيزة	6اكتوبر	22526	سهمود	إمتداد التوسعات الشمالية بجوار ارض جامعة القاهرة	B	2	4	الأرضي	130	1
1528	الجيزة	6اكتوبر	22527	سهمود	إمتداد التوسعات الشمالية بجوار ارض جامعة القاهرة	B	2	15	الثالث	140	1.02
1529	الجيزة	6اكتوبر	22528	الاقصى	إمتداد التوسعات الشمالية بجوار ارض جامعة القاهرة	A	3	21	الأخير	130	1.02
1530	الجيزة	6اكتوبر	22529	الاقصى	إمتداد التوسعات الشمالية بجوار ارض جامعة القاهرة	A	3	24	الأخير	130	1
1531	الجيزة	6اكتوبر	22530	الاقصى	إمتداد التوسعات الشمالية بجوار ارض جامعة القاهرة	A	3	4	الأرضي	115	1
1532	الجيزة	6اكتوبر	22531	الاقصى	إمتداد التوسعات الشمالية بجوار ارض جامعة القاهرة	A	3	1	الأرضي	115	1.02
1533	الجيزة	6اكتوبر	22532	الاقصى	إمتداد التوسعات الشمالية بجوار ارض جامعة القاهرة	A	4	12	الثاني	130	1.02
1534	الجيزة	6اكتوبر	22533	الاقصى	إمتداد التوسعات الشمالية بجوار ارض جامعة القاهرة	A	4	13	الثالث	130	1.04
1535	الجيزة	6اكتوبر	22534	الاقصى	إمتداد التوسعات الشمالية بجوار ارض جامعة القاهرة	A	4	8	الأول	130	1.02
1536	الجيزة	6اكتوبر	22535	الاقصى	إمتداد التوسعات الشمالية بجوار ارض جامعة القاهرة	A	5	4	الأرضي	115	1
1537	الجيزة	6اكتوبر	22536	الاقصى	إمتداد التوسعات الشمالية بجوار ارض جامعة القاهرة	A	5	2	الأرضي	130	1.04
1538	الجيزة	6اكتوبر	22537	سهمود	إمتداد التوسعات الشمالية بجوار ارض جامعة القاهرة	A	7	8	الأول	130	1.02
1539	الجيزة	6اكتوبر	22538	سهمود	إمتداد التوسعات الشمالية بجوار ارض جامعة القاهرة	A	7	19	الثالث	130	1.04
1540	الجيزة	6اكتوبر	22539	سهمود	إمتداد التوسعات الشمالية بجوار ارض جامعة القاهرة	A	8	16	الثالث	130	1.02
1541	الجيزة	6اكتوبر	22540	سهمود	إمتداد التوسعات الشمالية بجوار ارض جامعة القاهرة	A	8	8	الأول	130	1.02
1542	الجيزة	6اكتوبر	22541	سهمود	إمتداد التوسعات الشمالية بجوار ارض جامعة القاهرة	A	8	23	الأخير	130	1.02
1543	الجيزة	6اكتوبر	22542	سهمود	إمتداد التوسعات الشمالية بجوار ارض جامعة القاهرة	A	8	7	الأول	130	1.04
1544	الجيزة	6اكتوبر	22543	الاقصى	إمتداد التوسعات الشمالية بجوار ارض جامعة القاهرة	A	9	11	الثاني	130	1.04
1545	الجيزة	6اكتوبر	22544	الاقصى	إمتداد التوسعات الشمالية بجوار ارض جامعة القاهرة	A	9	2	الأرضي	130	1.04
1546	الجيزة	6اكتوبر	22545	الاقصى	إمتداد التوسعات الشمالية بجوار ارض جامعة القاهرة	A	9	23	الأخير	130	1.02
1547	الجيزة	6اكتوبر	22546	الاقصى	إمتداد التوسعات الشمالية بجوار ارض جامعة القاهرة	A	10	12	الثاني	130	1.02
1548	الجيزة	6اكتوبر	22547	الاقصى	إمتداد التوسعات الشمالية بجوار ارض جامعة القاهرة	A	10	24	الأخير	130	1
1549	الجيزة	6اكتوبر	22548	الاقصى	إمتداد التوسعات الشمالية بجوار ارض جامعة القاهرة	A	10	5	الأول	130	1.04
1550	الجيزة	6اكتوبر	22549	الاقصى	إمتداد التوسعات الشمالية بجوار ارض جامعة القاهرة	A	10	2	الأرضي	130	1.04
1551	الجيزة	6اكتوبر	22550	سهمود	إمتداد التوسعات الشمالية بجوار ارض جامعة القاهرة	B	11	24	الأخير	130	1
1552	الجيزة	6اكتوبر	22551	سهمود	إمتداد التوسعات الشمالية بجوار ارض جامعة القاهرة	B	11	13	الثالث	130	1.04
1553	الجيزة	6اكتوبر	22552	سهمود	إمتداد التوسعات الشمالية بجوار ارض جامعة القاهرة	B	13	21	الأخير	130	1.02
1554	الجيزة	6اكتوبر	22553	سهمود	إمتداد التوسعات الشمالية بجوار ارض جامعة القاهرة	B	14	4	الأرضي	130	1
1555	الجيزة	6اكتوبر	22554	سهمود	إمتداد التوسعات الشمالية بجوار ارض جامعة القاهرة	B	15	1	الأرضي	100	1.02
1556	الجيزة	6اكتوبر	22555	سهمود	إمتداد التوسعات الشمالية بجوار ارض جامعة القاهرة	B	16	24	الأخير	130	1
1557	الجيزة	6اكتوبر	22556	سهمود	إمتداد التوسعات الشمالية بجوار ارض جامعة القاهرة	B	17	24	الأخير	130	1
1558	الجيزة	6اكتوبر	22557	سهمود	إمتداد التوسعات الشمالية بجوار ارض جامعة القاهرة	B	17	2	الأرضي	150	1.02
1559	الجيزة	6اكتوبر	22558	سهمود	إمتداد التوسعات الشمالية بجوار ارض جامعة القاهرة	B	18	1	الأرضي	100	1.02
1560	الجيزة	6اكتوبر	22559	سهمود	إمتداد التوسعات الشمالية بجوار ارض جامعة القاهرة	B	18	2	الأرضي	150	1.02



























م	محافظة	المدينة	كود الوحدة	الشركة المنفذة	اسم المنطقة	النموذج	رقم العقار	رقم الوحدة	نوع الدور	مساحة الوحدة	نسبة التميز
1961	الجيزة	6 أكتوبر	22960	دلثا النيل	إمتداد التوسعات الشمالية بجوار ارض جامعة القاهرة	A	65	1	الأرضي	115	1.02
1962	الجيزة	6 أكتوبر	22961	دلثا النيل	إمتداد التوسعات الشمالية بجوار ارض جامعة القاهرة	A	65	3	الأرضي	130	1.01
1963	الجيزة	6 أكتوبر	22962	دلثا النيل	إمتداد التوسعات الشمالية بجوار ارض جامعة القاهرة	A	65	7	الأول	130	1.02
1964	الجيزة	6 أكتوبر	22963	الفاطمية	إمتداد التوسعات الشمالية بجوار ارض جامعة القاهرة	A	66	2	الأرضي	130	1.04
1965	الجيزة	6 أكتوبر	22964	الفاطمية	إمتداد التوسعات الشمالية بجوار ارض جامعة القاهرة	A	66	3	الأرضي	130	1.02
1966	الجيزة	6 أكتوبر	22965	الفاطمية	إمتداد التوسعات الشمالية بجوار ارض جامعة القاهرة	A	66	15	الثالث	130	1.04
1967	الجيزة	6 أكتوبر	22966	الفاطمية	إمتداد التوسعات الشمالية بجوار ارض جامعة القاهرة	A	66	4	الأرضي	115	1.01
1968	الجيزة	6 أكتوبر	22967	الفاطمية	إمتداد التوسعات الشمالية بجوار ارض جامعة القاهرة	A	66	16	الثالث	130	1.02
1969	الجيزة	6 أكتوبر	22968	الفاطمية	إمتداد التوسعات الشمالية بجوار ارض جامعة القاهرة	A	66	23	الأخير	130	1.02
1970	الجيزة	6 أكتوبر	22969	الفاطمية	إمتداد التوسعات الشمالية بجوار ارض جامعة القاهرة	A	67	7	الأول	130	1.04
1971	الجيزة	6 أكتوبر	22970	الفاطمية	إمتداد التوسعات الشمالية بجوار ارض جامعة القاهرة	A	67	15	الثالث	130	1.04
1972	الجيزة	6 أكتوبر	22971	الفاطمية	إمتداد التوسعات الشمالية بجوار ارض جامعة القاهرة	A	67	16	الثالث	130	1.02
1973	الجيزة	6 أكتوبر	22972	الفاطمية	إمتداد التوسعات الشمالية بجوار ارض جامعة القاهرة	A	67	24	الأخير	130	1.01
1974	الجيزة	6 أكتوبر	22973	الفاطمية	إمتداد التوسعات الشمالية بجوار ارض جامعة القاهرة	A	67	19	الرابع	130	1.04
1975	الجيزة	6 أكتوبر	22974	دلثا النيل	إمتداد التوسعات الشمالية بجوار ارض جامعة القاهرة	A	63	14	الثالث	130	1.06
1976	الجيزة	6 أكتوبر	22975	جلو بال	إمتداد التوسعات الشمالية بجوار ارض جامعة القاهرة	A	81	13	الثالث	130	1.06
1977	الجيزة	6 أكتوبر	22976	الفاطمية	إمتداد التوسعات الشمالية بجوار ارض جامعة القاهرة	A	75	7	الأول	130	1.02
1978	الجيزة	6 أكتوبر	22977	ابناء سهمون	إمتداد التوسعات الشمالية بجوار ارض جامعة القاهرة	B	19	24	الأخير	130	1.01
1979	الجيزة	6 أكتوبر	22978	الاقصى	إمتداد التوسعات الشمالية بجوار ارض جامعة القاهرة	A	26	21	الأخير	130	1.02
1980	الجيزة	6 أكتوبر	22979	الاقصى	إمتداد التوسعات الشمالية بجوار ارض جامعة القاهرة	A	26	24	الأخير	130	1.01



## ثانياً: البيانات المالية للوحدات المطروحة

م	محافظة	المدينة	كود الوحدة	رقم العقار	رقم الوحدة	نوع الدور	مساحة الوحدة	نسبة التميز	سعر المتر	قيمة الوحدة	المستحقات عند الحجز		باقي مستحقات الوحدة عند التعاقد				إجمالي المطلوب عند التعاقد كحد ادنى		الحد الاقصى لقيمة التمويل العقاري	
											مقدم الحجز	م.تسجيل	وديعة 5%	1% م.إدارية	0.5% مجلس الأمانة	بوديعة الصيانة	بدون وديعة الصيانة	بوديعة الصيانة	بدون وديعة الصيانة	بوديعة الصيانة
1	القاهرة	الشرقية	21000	1	3	الأرضي	150	1.02	8800	1346400	80000	500	189280	67320	13464	6732	276796	209476	1144440	1077120
2	القاهرة	الشرقية	21001	1	4	الأرضي	100	1	8800	880000	80000	500	52000	44000	8800	4400	109200	65200	792000	748000
3	القاهرة	الشرقية	21002	1	17	الرابع	130	1.04	8800	1189760	80000	500	157952	59488	11898	5949	235287	175799	1011296	951808
4	القاهرة	الشرقية	21003	1	20	الرابع	130	1.02	8800	1166880	80000	500	153376	58344	11669	5835	229224	170880	991848	933504
5	القاهرة	الشرقية	21004	2	5	الأول	130	1.02	8800	1166880	80000	500	153376	58344	11669	5835	229224	170880	991848	933504
6	القاهرة	الشرقية	21005	2	7	الأول	140	1.02	8800	1256640	80000	500	171328	62832	12567	6284	253011	190179	1068144	1005312
7	القاهرة	الشرقية	21006	2	8	الأول	130	1.02	8800	1166880	80000	500	153376	58344	11669	5835	229224	170880	991848	933504
8	القاهرة	الشرقية	21007	2	9	الثاني	130	1.04	8800	1189760	80000	500	157952	59488	11898	5949	235287	175799	1011296	951808
9	القاهرة	الشرقية	21008	2	12	الثان	130	1.02	8800	1166880	80000	500	153376	58344	11669	5835	229224	170880	991848	933504
10	القاهرة	الشرقية	21009	2	13	الثالث	130	1.04	8800	1189760	80000	500	157952	59488	11898	5949	235287	175799	1011296	951808
11	القاهرة	الشرقية	21010	2	16	الثالث	130	1.02	8800	1166880	80000	500	153376	58344	11669	5835	229224	170880	991848	933504
12	القاهرة	الشرقية	21011	2	17	الرابع	130	1.04	8800	1189760	80000	500	157952	59488	11898	5949	235287	175799	1011296	951808
13	القاهرة	الشرقية	21012	2	20	الرابع	130	1.02	8800	1166880	80000	500	153376	58344	11669	5835	229224	170880	991848	933504
14	القاهرة	الشرقية	21013	3	5	الأول	130	1.04	8800	1189760	80000	500	157952	59488	11898	5949	235287	175799	1011296	951808
15	القاهرة	الشرقية	21014	3	7	الأول	140	1.02	8800	1256640	80000	500	171328	62832	12567	6284	253011	190179	1068144	1005312
16	القاهرة	الشرقية	21015	3	8	الأول	130	1.02	8800	1166880	80000	500	153376	58344	11669	5835	229224	170880	991848	933504
17	القاهرة	الشرقية	21016	3	12	الثان	130	1.02	8800	1166880	80000	500	153376	58344	11669	5835	229224	170880	991848	933504
18	القاهرة	الشرقية	21017	3	13	الثالث	130	1.04	8800	1189760	80000	500	157952	59488	11898	5949	235287	175799	1011296	951808
19	القاهرة	الشرقية	21018	3	16	الثالث	130	1.02	8800	1166880	80000	500	153376	58344	11669	5835	229224	170880	991848	933504
20	القاهرة	الشرقية	21019	3	17	الرابع	130	1.04	8800	1189760	80000	500	157952	59488	11898	5949	235287	175799	1011296	951808
21	القاهرة	الشرقية	21020	3	20	الرابع	130	1.02	8800	1166880	80000	500	153376	58344	11669	5835	229224	170880	991848	933504
22	القاهرة	الشرقية	21021	3	22	الآخر	140	1.02	8800	1256640	80000	500	171328	62832	12567	6284	253011	190179	1068144	1005312
23	القاهرة	الشرقية	21022	4	5	الأول	130	1.04	8800	1189760	80000	500	157952	59488	11898	5949	235287	175799	1011296	951808
24	القاهرة	الشرقية	21023	4	6	الأول	140	1.04	8800	1281280	80000	500	176256	64064	12813	6407	259540	195476	1089088	1025024
25	القاهرة	الشرقية	21024	4	7	الأول	140	1.02	8800	1256640	80000	500	171328	62832	12567	6284	253011	190179	1068144	1005312
26	القاهرة	الشرقية	21025	4	8	الأول	130	1.02	8800	1166880	80000	500	153376	58344	11669	5835	229224	170880	991848	933504
27	القاهرة	الشرقية	21026	4	9	الثان	130	1.04	8800	1189760	80000	500	157952	59488	11898	5949	235287	175799	1011296	951808
28	القاهرة	الشرقية	21027	4	12	الثان	130	1.02	8800	1166880	80000	500	153376	58344	11669	5835	229224	170880	991848	933504
29	القاهرة	الشرقية	21028	4	13	الثالث	130	1.04	8800	1189760	80000	500	157952	59488	11898	5949	235287	175799	1011296	951808
30	القاهرة	الشرقية	21029	4	15	الثالث	140	1.02	8800	1256640	80000	500	171328	62832	12567	6284	253011	190179	1068144	1005312
31	القاهرة	الشرقية	21030	4	16	الثالث	130	1.02	8800	1166880	80000	500	153376	58344	11669	5835	229224	170880	991848	933504
32	القاهرة	الشرقية	21031	4	17	الرابع	130	1.04	8800	1189760	80000	500	157952	59488	11898	5949	235287	175799	1011296	951808
33	القاهرة	الشرقية	21032	4	19	الرابع	140	1.02	8800	1256640	80000	500	171328	62832	12567	6284	253011	190179	1068144	1005312
34	القاهرة	الشرقية	21033	4	20	الرابع	130	1.02	8800	1166880	80000	500	153376	58344	11669	5835	229224	170880	991848	933504
35	القاهرة	الشرقية	21034	5	3	الأرضي	150	1	8800	1320000	80000	500	184000	66000	13200	6600	269800	203800	1122000	1056000
36	القاهرة	الشرقية	21035	5	8	الأول	130	1.02	8800	1166880	80000	500	153376	58344	11669	5835	229224	170880	991848	933504
37	القاهرة	الشرقية	21036	5	12	الثان	130	1.02	8800	1166880	80000	500	153376	58344	11669	5835	229224	170880	991848	933504

م	محافظة	المدينة	كود الوحدة	رقم العقار	رقم الوحدة	نوع الدور	مساحة الوحدة	نسبة التميز	سعر المتر	قيمة الوحدة	المستحقات عند الحجز		باقى مستحقات الوحدة عند التعاقد				إجمالى المطلوب عند التعاقد كحد ادنى		الحد الاقصى لقيمة التمويل العقارى	
											مقدم الحجز	م.تسجيل	دفعه تعاقد بحد ادنى 15% للوحدات حتى 1.1 مليون و 20% للوحدات اكبر من 1.1 من قيمة الوحدة	وديعة 5 % صيانة	1% م.إدارية	0.5% مجلس الأمانة	بوديعة الصيانة	بدون وديعة الصيانة	بوديعة الصيانة	
38	القاهرة	الشروق	21037	5	16	الثالث	130	1.02	8800	1166880	80000	500	153376	58344	11669	5835	229224	170880	991848	933504
39	القاهرة	الشروق	21038	5	17	الرابع	130	1.04	8800	1189760	80000	500	157952	59488	11898	5949	235287	175799	1011296	951808
40	القاهرة	الشروق	21039	5	20	الرابع	130	1.02	8800	1166880	80000	500	153376	58344	11669	5835	229224	170880	991848	933504
41	القاهرة	الشروق	21040	5	24	الأخير	130	1	8800	1144000	80000	500	148800	57200	11440	5720	223160	165960	972400	915200
42	القاهرة	الشروق	21041	6	7	الاول	140	1.02	8800	1256640	80000	500	171328	62832	12567	6284	253011	190179	1068144	1005312
43	القاهرة	الشروق	21042	6	8	الاول	130	1.02	8800	1166880	80000	500	153376	58344	11669	5835	229224	170880	991848	933504
44	القاهرة	الشروق	21043	6	12	الثان	130	1.02	8800	1166880	80000	500	153376	58344	11669	5835	229224	170880	991848	933504
45	القاهرة	الشروق	21044	6	15	الثالث	140	1.02	8800	1256640	80000	500	171328	62832	12567	6284	253011	190179	1068144	1005312
46	القاهرة	الشروق	21045	6	16	الثالث	130	1.02	8800	1166880	80000	500	153376	58344	11669	5835	229224	170880	991848	933504
47	القاهرة	الشروق	21046	6	19	الرابع	140	1.02	8800	1256640	80000	500	171328	62832	12567	6284	253011	190179	1068144	1005312
48	القاهرة	الشروق	21047	6	20	الرابع	130	1.02	8800	1166880	80000	500	153376	58344	11669	5835	229224	170880	991848	933504
49	القاهرة	الشروق	21048	7	1	الأرضى	100	1.02	8800	897600	80000	500	54640	44880	8976	4488	112984	68104	807840	762960
50	القاهرة	الشروق	21049	7	4	الأرضى	130	1	8800	1144000	80000	500	148800	57200	11440	5720	223160	165960	972400	915200
51	القاهرة	الشروق	21050	7	5	الاول	130	1.04	8800	1189760	80000	500	157952	59488	11898	5949	235287	175799	1011296	951808
52	القاهرة	الشروق	21051	7	6	الاول	140	1.04	8800	1281280	80000	500	176256	64064	12813	6407	259540	195476	1089088	1025024
53	القاهرة	الشروق	21052	7	7	الاول	140	1.02	8800	1256640	80000	500	171328	62832	12567	6284	253011	190179	1068144	1005312
54	القاهرة	الشروق	21053	7	8	الاول	130	1.02	8800	1166880	80000	500	153376	58344	11669	5835	229224	170880	991848	933504
55	القاهرة	الشروق	21054	7	9	الثان	130	1.04	8800	1189760	80000	500	157952	59488	11898	5949	235287	175799	1011296	951808
56	القاهرة	الشروق	21055	7	10	الثان	140	1.04	8800	1281280	80000	500	176256	64064	12813	6407	259540	195476	1089088	1025024
57	القاهرة	الشروق	21056	7	11	الثان	140	1.02	8800	1256640	80000	500	171328	62832	12567	6284	253011	190179	1068144	1005312
58	القاهرة	الشروق	21057	7	12	الثان	130	1.02	8800	1166880	80000	500	153376	58344	11669	5835	229224	170880	991848	933504
59	القاهرة	الشروق	21058	7	13	الثالث	130	1.04	8800	1189760	80000	500	157952	59488	11898	5949	235287	175799	1011296	951808
60	القاهرة	الشروق	21059	7	14	الثالث	140	1.04	8800	1281280	80000	500	176256	64064	12813	6407	259540	195476	1089088	1025024
61	القاهرة	الشروق	21060	7	15	الثالث	140	1.02	8800	1256640	80000	500	171328	62832	12567	6284	253011	190179	1068144	1005312
62	القاهرة	الشروق	21061	7	16	الثالث	130	1.02	8800	1166880	80000	500	153376	58344	11669	5835	229224	170880	991848	933504
63	القاهرة	الشروق	21062	7	17	الرابع	130	1.04	8800	1189760	80000	500	157952	59488	11898	5949	235287	175799	1011296	951808
64	القاهرة	الشروق	21063	7	18	الرابع	140	1.04	8800	1281280	80000	500	176256	64064	12813	6407	259540	195476	1089088	1025024
65	القاهرة	الشروق	21064	7	19	الرابع	140	1.02	8800	1256640	80000	500	171328	62832	12567	6284	253011	190179	1068144	1005312
66	القاهرة	الشروق	21065	7	20	الرابع	130	1.02	8800	1166880	80000	500	153376	58344	11669	5835	229224	170880	991848	933504
67	القاهرة	الشروق	21066	7	21	الأخير	130	1.02	8800	1166880	80000	500	153376	58344	11669	5835	229224	170880	991848	933504
68	القاهرة	الشروق	21067	8	1	الأرضى	100	1.02	8800	897600	80000	500	54640	44880	8976	4488	112984	68104	807840	762960
69	القاهرة	الشروق	21068	8	3	الأرضى	150	1	8800	1320000	80000	500	184000	66000	13200	6600	269800	203800	1122000	1056000
70	القاهرة	الشروق	21069	8	4	الأرضى	130	1	8800	1144000	80000	500	148800	57200	11440	5720	223160	165960	972400	915200
71	القاهرة	الشروق	21070	8	5	الاول	130	1.04	8800	1189760	80000	500	157952	59488	11898	5949	235287	175799	1011296	951808
72	القاهرة	الشروق	21071	8	6	الاول	140	1.04	8800	1281280	80000	500	176256	64064	12813	6407	259540	195476	1089088	1025024
73	القاهرة	الشروق	21072	8	7	الاول	140	1.02	8800	1256640	80000	500	171328	62832	12567	6284	253011	190179	1068144	1005312
74	القاهرة	الشروق	21073	8	8	الاول	130	1.02	8800	1166880	80000	500	153376	58344	11669	5835	229224	170880	991848	933504

م	محافظة	المدينة	كود الوحدة	رقم العقار	رقم الوحدة	نوع الدور	مساحة الوحدة	نسبة التميز	سعر المتر	قيمة الوحدة	المستحقات عند الحجز		باقي مستحقات الوحدة عند التعاقد				إجمالي المطلوب عند التعاقد كحد ادنى		الحد الاقصى لقيمة التمويل العقاري	
											مقدم الحجز	م.تسجيل	دفعة تعاقد بحد ادنى 15% للوحدات حتى 1.1 مليون و 20% للوحدات اكبر من 1.1 من قيمة الوحدة	وديعة 5% صيانة	1% م.إدارية	0.5% مجلس الأمانة	وديعة الصيانة	بدون وديعة الصيانة	وديعة الصيانة	بدون وديعة الصيانة
75	القاهرة	الشروق	21074	8	9	الثان	130	1.04	8800	1189760	80000	500	157952	59488	11898	5949	235287	175799	1011296	951808
76	القاهرة	الشروق	21075	8	10	الثان	140	1.04	8800	1281280	80000	500	176256	64064	12813	6407	259540	195476	1089088	1025024
77	القاهرة	الشروق	21076	8	11	الثان	140	1.02	8800	1256640	80000	500	171328	62832	12567	6284	253011	190179	1068144	1005312
78	القاهرة	الشروق	21077	8	12	الثان	130	1.02	8800	1166880	80000	500	153376	58344	11669	5835	229224	170880	991848	933504
79	القاهرة	الشروق	21078	8	13	الثالث	130	1.04	8800	1189760	80000	500	157952	59488	11898	5949	235287	175799	1011296	951808
80	القاهرة	الشروق	21079	8	14	الثالث	140	1.04	8800	1281280	80000	500	176256	64064	12813	6407	259540	195476	1089088	1025024
81	القاهرة	الشروق	21080	8	15	الثالث	140	1.02	8800	1256640	80000	500	171328	62832	12567	6284	253011	190179	1068144	1005312
82	القاهرة	الشروق	21081	8	16	الثالث	130	1.02	8800	1166880	80000	500	153376	58344	11669	5835	229224	170880	991848	933504
83	القاهرة	الشروق	21082	8	17	الرابع	130	1.04	8800	1189760	80000	500	157952	59488	11898	5949	235287	175799	1011296	951808
84	القاهرة	الشروق	21083	8	18	الرابع	140	1.04	8800	1281280	80000	500	176256	64064	12813	6407	259540	195476	1089088	1025024
85	القاهرة	الشروق	21084	8	19	الرابع	140	1.02	8800	1256640	80000	500	171328	62832	12567	6284	253011	190179	1068144	1005312
86	القاهرة	الشروق	21085	8	20	الرابع	130	1.02	8800	1166880	80000	500	153376	58344	11669	5835	229224	170880	991848	933504
87	القاهرة	الشروق	21086	8	23	الأخير	140	1	8800	1232000	80000	500	166400	61600	12320	6160	246480	184880	1047200	985600
88	القاهرة	الشروق	21087	9	3	الأرضي	150	1	8800	1320000	80000	500	184000	66000	13200	6600	269800	203800	1122000	1056000
89	القاهرة	الشروق	21088	9	4	الأرضي	130	1	8800	1144000	80000	500	148800	57200	11440	5720	223160	165960	972400	915200
90	القاهرة	الشروق	21089	9	5	الاول	130	1.04	8800	1189760	80000	500	157952	59488	11898	5949	235287	175799	1011296	951808
91	القاهرة	الشروق	21090	9	6	الاول	140	1.04	8800	1281280	80000	500	176256	64064	12813	6407	259540	195476	1089088	1025024
92	القاهرة	الشروق	21091	9	7	الاول	140	1.02	8800	1256640	80000	500	171328	62832	12567	6284	253011	190179	1068144	1005312
93	القاهرة	الشروق	21092	9	8	الاول	130	1.02	8800	1166880	80000	500	153376	58344	11669	5835	229224	170880	991848	933504
94	القاهرة	الشروق	21093	9	9	الثان	130	1.04	8800	1189760	80000	500	157952	59488	11898	5949	235287	175799	1011296	951808
95	القاهرة	الشروق	21094	9	10	الثان	140	1.04	8800	1281280	80000	500	176256	64064	12813	6407	259540	195476	1089088	1025024
96	القاهرة	الشروق	21095	9	11	الثان	140	1.02	8800	1256640	80000	500	171328	62832	12567	6284	253011	190179	1068144	1005312
97	القاهرة	الشروق	21096	9	12	الثان	130	1.02	8800	1166880	80000	500	153376	58344	11669	5835	229224	170880	991848	933504
98	القاهرة	الشروق	21097	9	13	الثالث	130	1.04	8800	1189760	80000	500	157952	59488	11898	5949	235287	175799	1011296	951808
99	القاهرة	الشروق	21098	9	14	الثالث	140	1.04	8800	1281280	80000	500	176256	64064	12813	6407	259540	195476	1089088	1025024
100	القاهرة	الشروق	21099	9	15	الثالث	140	1.02	8800	1256640	80000	500	171328	62832	12567	6284	253011	190179	1068144	1005312
101	القاهرة	الشروق	21100	9	16	الثالث	130	1.02	8800	1166880	80000	500	153376	58344	11669	5835	229224	170880	991848	933504
102	القاهرة	الشروق	21101	9	17	الرابع	130	1.04	8800	1189760	80000	500	157952	59488	11898	5949	235287	175799	1011296	951808
103	القاهرة	الشروق	21102	9	18	الرابع	140	1.04	8800	1281280	80000	500	176256	64064	12813	6407	259540	195476	1089088	1025024
104	القاهرة	الشروق	21103	9	19	الرابع	140	1.02	8800	1256640	80000	500	171328	62832	12567	6284	253011	190179	1068144	1005312
105	القاهرة	الشروق	21104	9	20	الرابع	130	1.02	8800	1166880	80000	500	153376	58344	11669	5835	229224	170880	991848	933504
106	القاهرة	الشروق	21105	9	22	الأخير	140	1.02	8800	1256640	80000	500	171328	62832	12567	6284	253011	190179	1068144	1005312
107	القاهرة	الشروق	21106	10	1	الأرضي	100	1.02	8800	897600	80000	500	54640	44880	8976	4488	112984	68104	807840	762960
108	القاهرة	الشروق	21107	10	2	الأرضي	150	1.02	8800	1346400	80000	500	189280	67320	13464	6732	276796	209476	1144440	1077120
109	القاهرة	الشروق	21108	10	5	الاول	130	1.04	8800	1189760	80000	500	157952	59488	11898	5949	235287	175799	1011296	951808
110	القاهرة	الشروق	21109	10	6	الاول	140	1.04	8800	1281280	80000	500	176256	64064	12813	6407	259540	195476	1089088	1025024
111	القاهرة	الشروق	21110	10	7	الاول	140	1.02	8800	1256640	80000	500	171328	62832	12567	6284	253011	190179	1068144	1005312



م	محافظة	المدينة	كود الوحدة	رقم العقار	رقم الوحدة	نوع الدور	مساحة الوحدة	نسبة التمييز	سعر المتر	قيمة الوحدة	المستحقات عند الحجز		باقي مستحقات الوحدة عند التعاقد				إجمالي المطلوب عند التعاقد كحد ادنى		الحد الأقصى لقيمة التمويل العقاري	
											مقدم الحجز	م.تسجيل	وديعة 5 % صيانة	1% م.إدارية	0.5% مجلس الأمانة	وديعة الصيانة	بدون وديعة الصيانة	بدون وديعة الصيانة	بدون وديعة الصيانة	بدون وديعة الصيانة
112	القاهرة	الشرقية	21111	10	8	الاول	130	1.02	8800	1166880	80000	500	153376	58344	11669	5835	229224	170880	991848	933504
113	القاهرة	الشرقية	21112	10	9	الثان	130	1.04	8800	1189760	80000	500	157952	59488	11898	5949	235287	175799	1011296	951808
114	القاهرة	الشرقية	21113	10	10	الثان	140	1.04	8800	1281280	80000	500	176256	64064	12813	6407	259540	195476	1089088	1025024
115	القاهرة	الشرقية	21114	10	11	الثان	140	1.02	8800	1256640	80000	500	171328	62832	12567	6284	253011	190179	1068144	1005312
116	القاهرة	الشرقية	21115	10	12	الثان	130	1.02	8800	1166880	80000	500	153376	58344	11669	5835	229224	170880	991848	933504
117	القاهرة	الشرقية	21116	10	13	الثالث	130	1.04	8800	1189760	80000	500	157952	59488	11898	5949	235287	175799	1011296	951808
118	القاهرة	الشرقية	21117	10	14	الثالث	140	1.04	8800	1281280	80000	500	176256	64064	12813	6407	259540	195476	1089088	1025024
119	القاهرة	الشرقية	21118	10	15	الثالث	140	1.02	8800	1256640	80000	500	171328	62832	12567	6284	253011	190179	1068144	1005312
120	القاهرة	الشرقية	21119	10	16	الثالث	130	1.02	8800	1166880	80000	500	153376	58344	11669	5835	229224	170880	991848	933504
121	القاهرة	الشرقية	21120	10	17	الرابع	130	1.04	8800	1189760	80000	500	157952	59488	11898	5949	235287	175799	1011296	951808
122	القاهرة	الشرقية	21121	10	18	الرابع	140	1.04	8800	1281280	80000	500	176256	64064	12813	6407	259540	195476	1089088	1025024
123	القاهرة	الشرقية	21122	10	19	الرابع	140	1.02	8800	1256640	80000	500	171328	62832	12567	6284	253011	190179	1068144	1005312
124	القاهرة	الشرقية	21123	10	20	الرابع	130	1.02	8800	1166880	80000	500	153376	58344	11669	5835	229224	170880	991848	933504
125	القاهرة	الشرقية	21124	11	1	الأرضي	100	1.02	8800	897600	80000	500	54640	44880	8976	4488	112984	68104	807840	762960
126	القاهرة	الشرقية	21125	11	5	الاول	130	1.04	8800	1189760	80000	500	157952	59488	11898	5949	235287	175799	1011296	951808
127	القاهرة	الشرقية	21126	11	6	الاول	140	1.04	8800	1281280	80000	500	176256	64064	12813	6407	259540	195476	1089088	1025024
128	القاهرة	الشرقية	21127	11	7	الاول	140	1.02	8800	1256640	80000	500	171328	62832	12567	6284	253011	190179	1068144	1005312
129	القاهرة	الشرقية	21128	11	8	الاول	130	1.02	8800	1166880	80000	500	153376	58344	11669	5835	229224	170880	991848	933504
130	القاهرة	الشرقية	21129	11	9	الثان	130	1.04	8800	1189760	80000	500	157952	59488	11898	5949	235287	175799	1011296	951808
131	القاهرة	الشرقية	21130	11	10	الثان	140	1.04	8800	1281280	80000	500	176256	64064	12813	6407	259540	195476	1089088	1025024
132	القاهرة	الشرقية	21131	11	11	الثان	140	1.02	8800	1256640	80000	500	171328	62832	12567	6284	253011	190179	1068144	1005312
133	القاهرة	الشرقية	21132	11	12	الثان	130	1.02	8800	1166880	80000	500	153376	58344	11669	5835	229224	170880	991848	933504
134	القاهرة	الشرقية	21133	11	13	الثالث	130	1.04	8800	1189760	80000	500	157952	59488	11898	5949	235287	175799	1011296	951808
135	القاهرة	الشرقية	21134	11	14	الثالث	140	1.04	8800	1281280	80000	500	176256	64064	12813	6407	259540	195476	1089088	1025024
136	القاهرة	الشرقية	21135	11	15	الثالث	140	1.02	8800	1256640	80000	500	171328	62832	12567	6284	253011	190179	1068144	1005312
137	القاهرة	الشرقية	21136	11	16	الثالث	130	1.02	8800	1166880	80000	500	153376	58344	11669	5835	229224	170880	991848	933504
138	القاهرة	الشرقية	21137	11	17	الرابع	130	1.04	8800	1189760	80000	500	157952	59488	11898	5949	235287	175799	1011296	951808
139	القاهرة	الشرقية	21138	11	18	الرابع	140	1.04	8800	1281280	80000	500	176256	64064	12813	6407	259540	195476	1089088	1025024
140	القاهرة	الشرقية	21139	11	19	الرابع	140	1.02	8800	1256640	80000	500	171328	62832	12567	6284	253011	190179	1068144	1005312
141	القاهرة	الشرقية	21140	11	20	الرابع	130	1.02	8800	1166880	80000	500	153376	58344	11669	5835	229224	170880	991848	933504
142	القاهرة	الشرقية	21141	12	1	الأرضي	100	1.02	8800	897600	80000	500	54640	44880	8976	4488	112984	68104	807840	762960
143	القاهرة	الشرقية	21142	12	3	الأرضي	150	1	8800	1320000	80000	500	184000	66000	13200	6600	269800	203800	1122000	1056000
144	القاهرة	الشرقية	21143	12	4	الأرضي	130	1	8800	1144000	80000	500	148800	57200	11440	5720	223160	165960	972400	915200
145	القاهرة	الشرقية	21144	12	5	الاول	130	1.04	8800	1189760	80000	500	157952	59488	11898	5949	235287	175799	1011296	951808
146	القاهرة	الشرقية	21145	12	6	الاول	140	1.04	8800	1281280	80000	500	176256	64064	12813	6407	259540	195476	1089088	1025024
147	القاهرة	الشرقية	21146	12	7	الاول	141	1.02	8800	1265616	80000	500	173124	63281	12657	6329	255391	192110	1075773	1012492
148	القاهرة	الشرقية	21147	12	8	الاول	130	1.02	8800	1166880	80000	500	153376	58344	11669	5835	229224	170880	991848	933504

الحد الأقصى لقيمة التمويل العقاري		إجمالي المطلوب عند التعاقد كحد أدنى		باقي مستحقات الوحدة عند التعاقد				المستحقات عند الحجز		قيمة الوحدة	سعر المتر	نسبة التميز	مساحة الوحدة	نوع الدور	رقم الوحدة	رقم العقار	كود الوحدة	المدينة	محافظة	م
بدون ودیعة الصيانة	بودیعة الصيانة	بدون ودیعة الصيانة	بودیعة الصيانة	0.5% مجلس الأمانة	1% م.إدارية	ودیعة 5 % صيانة	دفعة تعاقد بحد أدنى 15% للوحدات حتى 1.1 مليون و 20% للوحدات أكبر من 1.1 من قيمة الوحدة	م.تسجيل	مقدم الحجز											
951808	1011296	175799	235287	5949	11898	59488	157952	500	80000	1189760	8800	1.04	130	الثالث	13	12	21148	الشرقية	القاهرة	149
1005312	1068144	190179	253011	6284	12567	62832	171328	500	80000	1256640	8800	1.02	140	الرابع	19	12	21149	الشرقية	القاهرة	150
933504	991848	170880	229224	5835	11669	58344	153376	500	80000	1166880	8800	1.02	130	الرابع	20	12	21150	الشرقية	القاهرة	151
1005312	1068144	190179	253011	6284	12567	62832	171328	500	80000	1256640	8800	1.02	140	الاخير	22	12	21151	الشرقية	القاهرة	152
915200	972400	165960	223160	5720	11440	57200	148800	500	80000	1144000	8800	1	130	الأرضي	4	13	21152	الشرقية	القاهرة	153
951808	1011296	175799	235287	5949	11898	59488	157952	500	80000	1189760	8800	1.04	130	الاول	5	13	21153	الشرقية	القاهرة	154
1025024	1089088	195476	259540	6407	12813	64064	176256	500	80000	1281280	8800	1.04	140	الاول	6	13	21154	الشرقية	القاهرة	155
1005312	1068144	190179	253011	6284	12567	62832	171328	500	80000	1256640	8800	1.02	140	الاول	7	13	21155	الشرقية	القاهرة	156
933504	991848	170880	229224	5835	11669	58344	153376	500	80000	1166880	8800	1.02	130	الاول	8	13	21156	الشرقية	القاهرة	157
951808	1011296	175799	235287	5949	11898	59488	157952	500	80000	1189760	8800	1.04	130	الثان	9	13	21157	الشرقية	القاهرة	158
1005312	1068144	190179	253011	6284	12567	62832	171328	500	80000	1256640	8800	1.02	140	الثان	11	13	21158	الشرقية	القاهرة	159
933504	991848	170880	229224	5835	11669	58344	153376	500	80000	1166880	8800	1.02	130	الثان	12	13	21159	الشرقية	القاهرة	160
1025024	1089088	195476	259540	6407	12813	64064	176256	500	80000	1281280	8800	1.04	140	الثالث	14	13	21160	الشرقية	القاهرة	161
933504	991848	170880	229224	5835	11669	58344	153376	500	80000	1166880	8800	1.02	130	الثالث	16	13	21161	الشرقية	القاهرة	162
951808	1011296	175799	235287	5949	11898	59488	157952	500	80000	1189760	8800	1.04	130	الرابع	17	13	21162	الشرقية	القاهرة	163
1005312	1068144	190179	253011	6284	12567	62832	171328	500	80000	1256640	8800	1.02	140	الرابع	19	13	21163	الشرقية	القاهرة	164
933504	991848	170880	229224	5835	11669	58344	153376	500	80000	1166880	8800	1.02	130	الرابع	20	13	21164	الشرقية	القاهرة	165
1077120	1144440	209476	276796	6732	13464	67320	189280	500	80000	1346400	8800	1.02	150	الأرضي	2	14	21165	الشرقية	القاهرة	166
1063040	1129480	205692	272132	6644	13288	66440	185760	500	80000	1328800	8800	1	151	الأرضي	3	14	21166	الشرقية	القاهرة	167
951808	1011296	175799	235287	5949	11898	59488	157952	500	80000	1189760	8800	1.04	130	الرابع	17	14	21167	الشرقية	القاهرة	168
1005312	1068144	190179	253011	6284	12567	62832	171328	500	80000	1256640	8800	1.02	140	الرابع	19	14	21168	الشرقية	القاهرة	169
933504	991848	170880	229224	5835	11669	58344	153376	500	80000	1166880	8800	1.02	130	الرابع	20	14	21169	الشرقية	القاهرة	170
1077120	1144440	209476	276796	6732	13464	67320	189280	500	80000	1346400	8800	1.02	150	الأرضي	2	15	21170	الشرقية	القاهرة	171
915200	972400	165960	223160	5720	11440	57200	148800	500	80000	1144000	8800	1	130	الأرضي	4	15	21171	الشرقية	القاهرة	172
933504	991848	170880	229224	5835	11669	58344	153376	500	80000	1166880	8800	1.02	130	الاول	8	15	21172	الشرقية	القاهرة	173
951808	1011296	175799	235287	5949	11898	59488	157952	500	80000	1189760	8800	1.04	130	الاول	9	15	21173	الشرقية	القاهرة	174
1025024	1089088	195476	259540	6407	12813	64064	176256	500	80000	1281280	8800	1.04	140	الثاني	10	15	21174	الشرقية	القاهرة	175
933504	991848	170880	229224	5835	11669	58344	153376	500	80000	1166880	8800	1.02	130	الثان	12	15	21175	الشرقية	القاهرة	176
951808	1011296	175799	235287	5949	11898	59488	157952	500	80000	1189760	8800	1.04	130	الثالث	13	15	21176	الشرقية	القاهرة	177
933504	991848	170880	229224	5835	11669	58344	153376	500	80000	1166880	8800	1.02	130	الثالث	16	15	21177	الشرقية	القاهرة	178
951808	1011296	175799	235287	5949	11898	59488	157952	500	80000	1189760	8800	1.04	130	الرابع	17	15	21178	الشرقية	القاهرة	179
933504	991848	170880	229224	5835	11669	58344	153376	500	80000	1166880	8800	1.02	130	الرابع	20	15	21179	الشرقية	القاهرة	180
915200	972400	165960	223160	5720	11440	57200	148800	500	80000	1144000	8800	1	130	الأرضي	4	16	21180	الشرقية	القاهرة	181
951808	1011296	175799	235287	5949	11898	59488	157952	500	80000	1189760	8800	1.04	130	الاول	5	16	21181	الشرقية	القاهرة	182
1005312	1068144	190179	253011	6284	12567	62832	171328	500	80000	1256640	8800	1.02	140	الاول	7	16	21182	الشرقية	القاهرة	183
933504	991848	170880	229224	5835	11669	58344	153376	500	80000	1166880	8800	1.02	130	الاول	8	16	21183	الشرقية	القاهرة	184
951808	1011296	175799	235287	5949	11898	59488	157952	500	80000	1189760	8800	1.04	130	الثان	9	16	21184	الشرقية	القاهرة	185

م	محافظة	المدينة	كود الوحدة	رقم العقار	رقم الوحدة	نوع الدور	مساحة الوحدة	نسبة التميز	سعر المتر	قيمة الوحدة	المستحقات عند الحجز		باقي مستحقات الوحدة عند التعاقد				إجمالي المطلوب عند التعاقد كحد ادنى		الحد الأقصى لقيمة التمويل العقاري	
											مقدم الحجز	م. تسجيل	دفعة تعاقد بحد ادنى 15% للوحدات حتى 1.1 مليون و 20% للوحدات اكبر من 1.1 من قيمة الوحدة	وديعة 5% صيانة	1% م. إدارية	0.5% مجلس الأمانة	بوديعة الصيانة	بدون وديعة الصيانة	بوديعة الصيانة	بدون وديعة الصيانة
186	القااهرة	الشرقية	21185	16	12	الثان	130	1.02	8800	1166880	80000	500	153376	58344	11669	5835	229224	170880	991848	933504
187	القااهرة	الشرقية	21186	16	13	الثالث	130	1.04	8800	1189760	80000	500	157952	59488	11898	5949	235287	175799	1011296	951808
188	القااهرة	الشرقية	21187	16	16	الثالث	130	1.02	8800	1166880	80000	500	153376	58344	11669	5835	229224	170880	991848	933504
189	القااهرة	الشرقية	21188	16	17	الرابع	130	1.04	8800	1189760	80000	500	157952	59488	11898	5949	235287	175799	1011296	951808
190	القااهرة	الشرقية	21189	16	20	الرابع	130	1.02	8800	1166880	80000	500	153376	58344	11669	5835	229224	170880	991848	933504
191	القااهرة	الشرقية	21190	17	6	الاول	140	1.04	8800	1281280	80000	500	176256	64064	12813	6407	259540	195476	1089088	1025024
192	القااهرة	الشرقية	21191	17	7	الاول	140	1.02	8800	1256640	80000	500	171328	62832	12567	6284	253011	190179	1068144	1005312
193	القااهرة	الشرقية	21192	17	8	الاول	130	1.02	8800	1166880	80000	500	153376	58344	11669	5835	229224	170880	991848	933504
194	القااهرة	الشرقية	21193	17	12	الثان	130	1.02	8800	1166880	80000	500	153376	58344	11669	5835	229224	170880	991848	933504
195	القااهرة	الشرقية	21194	17	14	الثالث	140	1.04	8800	1281280	80000	500	176256	64064	12813	6407	259540	195476	1089088	1025024
196	القااهرة	الشرقية	21195	17	17	الرابع	130	1.04	8800	1189760	80000	500	157952	59488	11898	5949	235287	175799	1011296	951808
197	القااهرة	الشرقية	21196	18	4	الأرضي	130	1	8800	1144000	80000	500	148800	57200	11440	5720	223160	165960	972400	915200
198	القااهرة	الشرقية	21197	18	5	الاول	130	1.04	8800	1189760	80000	500	157952	59488	11898	5949	235287	175799	1011296	951808
199	القااهرة	الشرقية	21198	18	7	الاول	140	1.02	8800	1256640	80000	500	171328	62832	12567	6284	253011	190179	1068144	1005312
200	القااهرة	الشرقية	21199	18	8	الاول	130	1.02	8800	1166880	80000	500	153376	58344	11669	5835	229224	170880	991848	933504
201	القااهرة	الشرقية	21200	18	12	الثان	130	1.02	8800	1166880	80000	500	153376	58344	11669	5835	229224	170880	991848	933504
202	القااهرة	الشرقية	21201	18	15	الثالث	140	1.02	8800	1256640	80000	500	171328	62832	12567	6284	253011	190179	1068144	1005312
203	القااهرة	الشرقية	21202	18	16	الثالث	130	1.02	8800	1166880	80000	500	153376	58344	11669	5835	229224	170880	991848	933504
204	القااهرة	الشرقية	21203	18	17	الرابع	130	1.04	8800	1189760	80000	500	157952	59488	11898	5949	235287	175799	1011296	951808
205	القااهرة	الشرقية	21204	18	18	الرابع	140	1.041	8800	1282512	80000	500	176503	64126	12826	6413	259868	195742	1090135	1026009
206	القااهرة	الشرقية	21205	18	19	الرابع	140	1.02	8800	1256640	80000	500	171328	62832	12567	6284	253011	190179	1068144	1005312
207	القااهرة	الشرقية	21206	18	20	الرابع	130	1.02	8800	1166880	80000	500	153376	58344	11669	5835	229224	170880	991848	933504
208	القااهرة	الشرقية	21207	19	2	الأرضي	150	1.02	8800	1346400	80000	500	189280	67320	13464	6732	276796	209476	1144440	1077120
209	القااهرة	الشرقية	21208	19	5	الاول	130	1.04	8800	1189760	80000	500	157952	59488	11898	5949	235287	175799	1011296	951808
210	القااهرة	الشرقية	21209	19	10	الثاني	140	1.04	8800	1281280	80000	500	176256	64064	12813	6407	259540	195476	1089088	1025024
211	القااهرة	الشرقية	21210	19	20	الرابع	130	1.02	8800	1166880	80000	500	153376	58344	11669	5835	229224	170880	991848	933504
212	القااهرة	الشرقية	21211	20	8	الاول	130	1.02	8800	1166880	80000	500	153376	58344	11669	5835	229224	170880	991848	933504
213	القااهرة	الشرقية	21212	20	22	الخير	140	1.02	8800	1256640	80000	500	171328	62832	12567	6284	253011	190179	1068144	1005312
214	القااهرة	الشرقية	21213	21	22	الخير	140	1.02	8800	1256640	80000	500	171328	62832	12567	6284	253011	190179	1068144	1005312
215	القااهرة	الشرقية	21214	22	5	الاول	130	1.04	8800	1189760	80000	500	157952	59488	11898	5949	235287	175799	1011296	951808
216	القااهرة	الشرقية	21215	22	8	الاول	130	1.02	8800	1166880	80000	500	153376	58344	11669	5835	229224	170880	991848	933504
217	القااهرة	الشرقية	21216	22	12	الثان	130	1.02	8800	1166880	80000	500	153376	58344	11669	5835	229224	170880	991848	933504
218	القااهرة	الشرقية	21217	22	13	الثالث	130	1.04	8800	1189760	80000	500	157952	59488	11898	5949	235287	175799	1011296	951808
219	القااهرة	الشرقية	21218	22	17	الرابع	130	1.04	8800	1189760	80000	500	157952	59488	11898	5949	235287	175799	1011296	951808
220	القااهرة	الشرقية	21219	22	19	الرابع	140	1.02	8800	1256640	80000	500	171328	62832	12567	6284	253011	190179	1068144	1005312
221	القااهرة	الشرقية	21220	22	20	الرابع	130	1.02	8800	1166880	80000	500	153376	58344	11669	5835	229224	170880	991848	933504
222	القااهرة	الشرقية	21221	23	5	الاول	130	1.04	8800	1189760	80000	500	157952	59488	11898	5949	235287	175799	1011296	951808



م	محافظة	المدينة	كود الوحدة	رقم العقار	رقم الوحدة	نوع الدور	مساحة الوحدة	نسبة التمييز	سعر المتر	قيمة الوحدة	المستحقات عند الحجز		باقي مستحقات الوحدة عند التعاقد				إجمالي المطلوب عند التعاقد كحد ادنى		الحد الاقصى لقيمة التمويل العقاري	
											مقدم الحجز	م.تسجيل	مجلس 0.5% الأمانة	بوديعة الصيانة	بوديعة الصيانة	بوديعة الصيانة	بوديعة الصيانة	م.تسجيل	مقدم الحجز	
223	القاهرة	الشرقية	21222	23	8	الاول	130	1.02	8800	1166880	80000	500	153376	58344	11669	5835	170880	991848	933504	بدون ودیعة الصيانة
224	القاهرة	الشرقية	21223	23	12	الثان	130	1.02	8800	1166880	80000	500	153376	58344	11669	5835	170880	991848	933504	بوديعة الصيانة
225	القاهرة	الشرقية	21224	23	13	الثالث	130	1.04	8800	1189760	80000	500	157952	59488	11898	5949	175799	1011296	951808	بوديعة الصيانة
226	القاهرة	الشرقية	21225	23	16	الثالث	130	1.02	8800	1166880	80000	500	153376	58344	11669	5835	170880	991848	933504	بدون ودیعة الصيانة
227	القاهرة	الشرقية	21226	23	17	الرابع	130	1.04	8800	1189760	80000	500	157952	59488	11898	5949	175799	1011296	951808	بوديعة الصيانة
228	القاهرة	الشرقية	21227	23	20	الرابع	130	1.02	8800	1166880	80000	500	153376	58344	11669	5835	170880	991848	933504	بوديعة الصيانة
229	القاهرة	الشرقية	21228	24	4	الارضى	100	1	8800	880000	80000	500	52000	44000	8800	4400	65200	792000	748000	بدون ودیعة الصيانة
230	القاهرة	الشرقية	21229	24	5	الاول	130	1.04	8800	1189760	80000	500	157952	59488	11898	5949	175799	1011296	951808	بوديعة الصيانة
231	القاهرة	الشرقية	21230	24	24	الخير	130	1	8800	1144000	80000	500	148800	57200	11440	5720	165960	972400	915200	بوديعة الصيانة
232	القاهرة	الشرقية	21231	25	5	الاول	130	1.04	8800	1189760	80000	500	157952	59488	11898	5949	175799	1011296	951808	بوديعة الصيانة
233	القاهرة	الشرقية	21232	25	6	الاول	140	1.04	8800	1281280	80000	500	176256	64064	12813	6407	195476	1089088	1025024	بوديعة الصيانة
234	القاهرة	الشرقية	21233	25	8	الاول	130	1.02	8800	1166880	80000	500	153376	58344	11669	5835	170880	991848	933504	بوديعة الصيانة
235	القاهرة	الشرقية	21234	25	11	الثاني	140	1.02	8800	1256640	80000	500	171328	62832	12567	6284	190179	1068144	1005312	بوديعة الصيانة
236	القاهرة	الشرقية	21235	25	12	الثان	130	1.02	8800	1166880	80000	500	153376	58344	11669	5835	170880	991848	933504	بوديعة الصيانة
237	القاهرة	الشرقية	21236	25	14	الثالث	140	1.04	8800	1281280	80000	500	176256	64064	12813	6407	195476	1089088	1025024	بوديعة الصيانة
238	القاهرة	الشرقية	21237	25	15	الثالث	140	1.02	8800	1256640	80000	500	171328	62832	12567	6284	190179	1068144	1005312	بوديعة الصيانة
239	القاهرة	الشرقية	21238	25	19	الرابع	140	1.02	8800	1256640	80000	500	171328	62832	12567	6284	190179	1068144	1005312	بوديعة الصيانة
240	القاهرة	الشرقية	21239	25	20	الرابع	130	1.02	8800	1166880	80000	500	153376	58344	11669	5835	170880	991848	933504	بوديعة الصيانة
241	القاهرة	الشرقية	21240	26	5	الاول	130	1.04	8800	1189760	80000	500	157952	59488	11898	5949	175799	1011296	951808	بوديعة الصيانة
242	القاهرة	الشرقية	21241	26	6	الاول	140	1.04	8800	1281280	80000	500	176256	64064	12813	6407	195476	1089088	1025024	بوديعة الصيانة
243	القاهرة	الشرقية	21242	26	8	الاول	130	1.02	8800	1166880	80000	500	153376	58344	11669	5835	170880	991848	933504	بوديعة الصيانة
244	القاهرة	الشرقية	21243	26	9	الثان	130	1.04	8800	1189760	80000	500	157952	59488	11898	5949	175799	1011296	951808	بوديعة الصيانة
245	القاهرة	الشرقية	21244	26	12	الثان	130	1.02	8800	1166880	80000	500	153376	58344	11669	5835	170880	991848	933504	بوديعة الصيانة
246	القاهرة	الشرقية	21245	26	16	الثالث	130	1.02	8800	1166880	80000	500	153376	58344	11669	5835	170880	991848	933504	بوديعة الصيانة
247	القاهرة	الشرقية	21246	26	18	الرابع	140	1.04	8800	1281280	80000	500	176256	64064	12813	6407	195476	1089088	1025024	بوديعة الصيانة
248	القاهرة	الشرقية	21247	26	20	الرابع	130	1.02	8800	1166880	80000	500	153376	58344	11669	5835	170880	991848	933504	بوديعة الصيانة
249	القاهرة	الشرقية	21248	27	5	الاول	130	1.04	8800	1189760	80000	500	157952	59488	11898	5949	175799	1011296	951808	بوديعة الصيانة
250	القاهرة	الشرقية	21249	27	7	الاول	140	1.02	8800	1256640	80000	500	171328	62832	12567	6284	190179	1068144	1005312	بوديعة الصيانة
251	القاهرة	الشرقية	21250	27	8	الاول	130	1.02	8800	1166880	80000	500	153376	58344	11669	5835	170880	991848	933504	بوديعة الصيانة
252	القاهرة	الشرقية	21251	27	9	الثان	130	1.04	8800	1189760	80000	500	157952	59488	11898	5949	175799	1011296	951808	بوديعة الصيانة
253	القاهرة	الشرقية	21252	27	12	الثان	130	1.02	8800	1166880	80000	500	153376	58344	11669	5835	170880	991848	933504	بوديعة الصيانة
254	القاهرة	الشرقية	21253	27	15	الثالث	140	1.02	8800	1256640	80000	500	171328	62832	12567	6284	190179	1068144	1005312	بوديعة الصيانة
255	القاهرة	الشرقية	21254	27	16	الثالث	130	1.02	8800	1166880	80000	500	153376	58344	11669	5835	170880	991848	933504	بوديعة الصيانة
256	القاهرة	الشرقية	21255	27	19	الرابع	140	1.02	8800	1256640	80000	500	171328	62832	12567	6284	190179	1068144	1005312	بوديعة الصيانة
257	القاهرة	الشرقية	21256	27	20	الرابع	130	1.02	8800	1166880	80000	500	153376	58344	11669	5835	170880	991848	933504	بوديعة الصيانة
258	القاهرة	الشرقية	21257	28	8	الاول	130	1.02	8800	1166880	80000	500	153376	58344	11669	5835	170880	991848	933504	بوديعة الصيانة
259	القاهرة	الشرقية	21258	28	10	الثاني	140	1.04	8800	1281280	80000	500	176256	64064	12813	6407	195476	1089088	1025024	بوديعة الصيانة

م	محافظة	المدينة	كود الوحدة	رقم العقار	رقم الوحدة	نوع الدور	مساحة الوحدة	نسبة التمييز	سعر المتر	قيمة الوحدة	المستحقات عند الحجز		باقى مستحقات الوحدة عند التعاقد				إجمالي المطلوب عند التعاقد كحد ادنى		الحد الاقصى لقيمة التمويل العقاري	
											مقدم الحجز	م.تسجيل	وديعة 5 %	1% م.إدارية	0.5% مجلس الأمناء	بوديعة الصيانة	بدون وديعة الصيانة	بوديعة الصيانة	بدون وديعة الصيانة	بوديعة الصيانة
260	الفاخرة	الشروق	21259	28	12	الثان	130	1.02	8800	1166880	80000	500	153376	58344	11669	5835	229224	170880	991848	933504
261	الفاخرة	الشروق	21260	28	15	الثالث	140	1.02	8800	1256640	80000	500	171328	62832	12567	6284	253011	190179	1068144	1005312
262	الفاخرة	الشروق	21261	28	16	الثالث	130	1.02	8800	1166880	80000	500	153376	58344	11669	5835	229224	170880	991848	933504
263	الفاخرة	الشروق	21262	28	19	الرابع	140	1.02	8800	1256640	80000	500	171328	62832	12567	6284	253011	190179	1068144	1005312
264	الفاخرة	الشروق	21263	28	20	الرابع	130	1.02	8800	1166880	80000	500	153376	58344	11669	5835	229224	170880	991848	933504
265	الفاخرة	الشروق	21264	29	4	الأرضى	130	1	8800	1144000	80000	500	148800	57200	11440	5720	223160	165960	972400	915200
266	الفاخرة	الشروق	21265	29	5	الاول	130	1.04	8800	1189760	80000	500	157952	59488	11898	5949	235287	175799	1011296	951808
267	الفاخرة	الشروق	21266	29	8	الاول	130	1.02	8800	1166880	80000	500	153376	58344	11669	5835	229224	170880	991848	933504
268	الفاخرة	الشروق	21267	29	9	الثان	130	1.04	8800	1189760	80000	500	157952	59488	11898	5949	235287	175799	1011296	951808
269	الفاخرة	الشروق	21268	29	11	الثاني	140	1.02	8800	1256640	80000	500	171328	62832	12567	6284	253011	190179	1068144	1005312
270	الفاخرة	الشروق	21269	29	12	الثان	130	1.02	8800	1166880	80000	500	153376	58344	11669	5835	229224	170880	991848	933504
271	الفاخرة	الشروق	21270	29	13	الثالث	130	1.04	8800	1189760	80000	500	157952	59488	11898	5949	235287	175799	1011296	951808
272	الفاخرة	الشروق	21271	29	16	الثالث	130	1.02	8800	1166880	80000	500	153376	58344	11669	5835	229224	170880	991848	933504
273	الفاخرة	الشروق	21272	29	17	الرابع	130	1.04	8800	1189760	80000	500	157952	59488	11898	5949	235287	175799	1011296	951808
274	الفاخرة	الشروق	21273	30	3	الأرضى	150	1	8800	1320000	80000	500	184000	66000	13200	6600	269800	203800	1122000	1056000
275	الفاخرة	الشروق	21274	30	4	الأرضى	130	1	8800	1144000	80000	500	148800	57200	11440	5720	223160	165960	972400	915200
276	الفاخرة	الشروق	21275	30	7	الاول	140	1.02	8800	1256640	80000	500	171328	62832	12567	6284	253011	190179	1068144	1005312
277	الفاخرة	الشروق	21276	30	8	الاول	130	1.02	8800	1166880	80000	500	153376	58344	11669	5835	229224	170880	991848	933504
278	الفاخرة	الشروق	21277	30	12	الثان	130	1.02	8800	1166880	80000	500	153376	58344	11669	5835	229224	170880	991848	933504
279	الفاخرة	الشروق	21278	30	13	الثالث	130	1.04	8800	1189760	80000	500	157952	59488	11898	5949	235287	175799	1011296	951808
280	الفاخرة	الشروق	21279	30	16	الثالث	130	1.02	8800	1166880	80000	500	153376	58344	11669	5835	229224	170880	991848	933504
281	الفاخرة	الشروق	21280	30	17	الرابع	130	1.04	8800	1189760	80000	500	157952	59488	11898	5949	235287	175799	1011296	951808
282	الفاخرة	الشروق	21281	30	20	الرابع	130	1.02	8800	1166880	80000	500	153376	58344	11669	5835	229224	170880	991848	933504
283	الفاخرة	الشروق	21282	30	21	الاخير	130	1.04	8800	1189760	80000	500	157952	59488	11898	5949	235287	175799	1011296	951808
284	الفاخرة	الشروق	21283	31	2	الأرضى	150	1.02	8800	1346400	80000	500	189280	67320	13464	6732	276796	209476	1144440	1077120
285	الفاخرة	الشروق	21284	31	6	الاول	140	1.04	8800	1281280	80000	500	176256	64064	12813	6407	259540	195476	1089088	1025024
286	الفاخرة	الشروق	21285	31	7	الاول	140	1.02	8800	1256640	80000	500	171328	62832	12567	6284	253011	190179	1068144	1005312
287	الفاخرة	الشروق	21286	31	8	الاول	130	1.02	8800	1166880	80000	500	153376	58344	11669	5835	229224	170880	991848	933504
288	الفاخرة	الشروق	21287	31	10	الثاني	140	1.04	8800	1281280	80000	500	176256	64064	12813	6407	259540	195476	1089088	1025024
289	الفاخرة	الشروق	21288	31	12	الثان	130	1.02	8800	1166880	80000	500	153376	58344	11669	5835	229224	170880	991848	933504
290	الفاخرة	الشروق	21289	31	15	الثالث	140	1.02	8800	1256640	80000	500	171328	62832	12567	6284	253011	190179	1068144	1005312
291	الفاخرة	الشروق	21290	31	16	الثالث	130	1.02	8800	1166880	80000	500	153376	58344	11669	5835	229224	170880	991848	933504
292	الفاخرة	الشروق	21291	31	17	الرابع	130	1.04	8800	1189760	80000	500	157952	59488	11898	5949	235287	175799	1011296	951808
293	الفاخرة	الشروق	21292	31	18	الرابع	140	1.04	8800	1281280	80000	500	176256	64064	12813	6407	259540	195476	1089088	1025024
294	الفاخرة	الشروق	21293	31	19	الرابع	140	1.02	8800	1256640	80000	500	171328	62832	12567	6284	253011	190179	1068144	1005312
295	الفاخرة	الشروق	21294	31	20	الرابع	130	1.02	8800	1166880	80000	500	153376	58344	11669	5835	229224	170880	991848	933504
296	الفاخرة	الشروق	21295	32	4	الأرضى	130	1	8800	1144000	80000	500	148800	57200	11440	5720	223160	165960	972400	915200

م	محافظة	المدينة	كود الوحدة	رقم العقار	رقم الوحدة	نوع الدور	مساحة الوحدة	نسبة التميز	سعر المتر	قيمة الوحدة	المستحقات عند الحجز		باقي مستحقات الوحدة عند التعاقد				إجمالي المطلوب عند التعاقد كحد ادنى		الحد الاقصى لقيمة التمويل العقاري	
											مقدم الحجز	م.تسجيل	وديعة 5 % صيانة	دفعة تعاقد بحد ادنى 15% للوحدات حتى 1.1 مليون و 20% للوحدات اكبر من 1.1 من قيمة الوحدة	0.5% مجلس الأمناء	1% م.إدارية	وديعة وبدون صيانة	بدون وديعة الصيانة		
297	القاهرة	الشروق	21296	32	5	الاول	130	1.04	8800	1189760	80000	500	157952	59488	11898	5949	235287	175799	1011296	951808
298	القاهرة	الشروق	21297	32	8	الاول	130	1.02	8800	1166880	80000	500	153376	58344	11669	5835	229224	170880	991848	933504
299	القاهرة	الشروق	21298	32	9	الثان	130	1.04	8800	1189760	80000	500	157952	59488	11898	5949	235287	175799	1011296	951808
300	القاهرة	الشروق	21299	32	11	الثاني	140	1.02	8800	1256640	80000	500	171328	62832	12567	6284	253011	190179	1068144	1005312
301	القاهرة	القاهرة الجديدة	21300	232	1	الارضى	100	1.02	11575	1180650	80000	500	156130	59033	11807	5904	232874	173841	1003553	944520
302	القاهرة	القاهرة الجديدة	21301	232	2	الارضى	150	1.04	11575	1805700	80000	500	281140	90285	18057	9029	398511	308226	1534845	1444560
303	القاهرة	القاهرة الجديدة	21302	232	3	الارضى	150	1.02	11575	1770975	80000	500	274195	88549	17710	8855	389309	300760	1505329	1416780
304	القاهرة	القاهرة الجديدة	21303	232	4	الارضى	130	1	11575	1504750	80000	500	220950	75238	15048	7524	318760	243522	1279038	1203800
305	القاهرة	القاهرة الجديدة	21304	232	5	الاول	130	1.04	11575	1564940	80000	500	232988	78247	15650	7825	334710	256463	1330199	1251952
306	القاهرة	القاهرة الجديدة	21305	232	6	الاول	140	1.06	11575	1717730	80000	500	263546	85887	17178	8589	375200	289313	1460071	1374184
307	القاهرة	القاهرة الجديدة	21306	232	7	الاول	140	1.04	11575	1685320	80000	500	257064	84266	16854	8427	366611	282345	1432522	1348256
308	القاهرة	القاهرة الجديدة	21307	232	8	الاول	130	1.02	11575	1534845	80000	500	226969	76743	15349	7675	326736	249993	1304619	1227876
309	القاهرة	القاهرة الجديدة	21308	232	9	الثاني	130	1.04	11575	1564940	80000	500	232988	78247	15650	7825	334710	256463	1330199	1251952
310	القاهرة	القاهرة الجديدة	21309	232	10	الثاني	140	1.06	11575	1717730	80000	500	263546	85887	17178	8589	375200	289313	1460071	1374184
311	القاهرة	القاهرة الجديدة	21310	232	11	الثاني	140	1.04	11575	1685320	80000	500	257064	84266	16854	8427	366611	282345	1432522	1348256
312	القاهرة	القاهرة الجديدة	21311	232	12	الثاني	130	1.02	11575	1534845	80000	500	226969	76743	15349	7675	326736	249993	1304619	1227876
313	القاهرة	القاهرة الجديدة	21312	232	13	الثالث	130	1.04	11575	1564940	80000	500	232988	78247	15650	7825	334710	256463	1330199	1251952
314	القاهرة	القاهرة الجديدة	21313	232	14	الثالث	140	1.06	11575	1717730	80000	500	263546	85887	17178	8589	375200	289313	1460071	1374184
315	القاهرة	القاهرة الجديدة	21314	232	15	الثالث	140	1.04	11575	1685320	80000	500	257064	84266	16854	8427	366611	282345	1432522	1348256
316	القاهرة	القاهرة الجديدة	21315	232	16	الثالث	130	1.02	11575	1534845	80000	500	226969	76743	15349	7675	326736	249993	1304619	1227876
317	القاهرة	القاهرة الجديدة	21316	232	17	الرابع	130	1.04	11575	1564940	80000	500	232988	78247	15650	7825	334710	256463	1330199	1251952
318	القاهرة	القاهرة الجديدة	21317	232	18	الرابع	140	1.06	11575	1717730	80000	500	263546	85887	17178	8589	375200	289313	1460071	1374184
319	القاهرة	القاهرة الجديدة	21318	232	19	الرابع	140	1.04	11575	1685320	80000	500	257064	84266	16854	8427	366611	282345	1432522	1348256
320	القاهرة	القاهرة الجديدة	21319	232	20	الرابع	130	1.02	11575	1534845	80000	500	226969	76743	15349	7675	326736	249993	1304619	1227876
321	القاهرة	القاهرة الجديدة	21320	232	21	الاخير	130	1.02	11575	1534845	80000	500	226969	76743	15349	7675	326736	249993	1304619	1227876
322	القاهرة	القاهرة الجديدة	21321	232	22	الاخير	140	1.04	11575	1685320	80000	500	257064	84266	16854	8427	366611	282345	1432522	1348256
323	القاهرة	القاهرة الجديدة	21322	232	23	الاخير	140	1.02	11575	1652910	80000	500	250582	82646	16530	8265	358023	275377	1404974	1322328
324	القاهرة	القاهرة الجديدة	21323	232	24	الاخير	130	1	11575	1504750	80000	500	220950	75238	15048	7524	318760	243522	1279038	1203800
325	القاهرة	القاهرة الجديدة	21324	233	1	الارضى	100	1.02	11575	1180650	80000	500	156130	59033	11807	5904	232874	173841	1003553	944520
326	القاهرة	القاهرة الجديدة	21325	233	2	الارضى	150	1.04	11575	1805700	80000	500	281140	90285	18057	9029	398511	308226	1534845	1444560
327	القاهرة	القاهرة الجديدة	21326	233	3	الارضى	150	1.02	11575	1770975	80000	500	274195	88549	17710	8855	389309	300760	1505329	1416780
328	القاهرة	القاهرة الجديدة	21327	233	4	الارضى	130	1	11575	1504750	80000	500	220950	75238	15048	7524	318760	243522	1279038	1203800
329	القاهرة	القاهرة الجديدة	21328	233	5	الاول	130	1.04	11575	1564940	80000	500	232988	78247	15650	7825	334710	256463	1330199	1251952
330	القاهرة	القاهرة الجديدة	21329	233	6	الاول	140	1.06	11575	1717730	80000	500	263546	85887	17178	8589	375200	289313	1460071	1374184
331	القاهرة	القاهرة الجديدة	21330	233	7	الاول	140	1.04	11575	1685320	80000	500	257064	84266	16854	8427	366611	282345	1432522	1348256
332	القاهرة	القاهرة الجديدة	21331	233	8	الاول	130	1.02	11575	1534845	80000	500	226969	76743	15349	7675	326736	249993	1304619	1227876
333	القاهرة	القاهرة الجديدة	21332	233	9	الثاني	130	1.04	11575	1564940	80000	500	232988	78247	15650	7825	334710	256463	1330199	1251952



م	محافظة	المدينة	كود الوحدة	رقم العقار	رقم الوحدة	نوع الدور	مساحة الوحدة	نسبة التميز	سعر المتر	قيمة الوحدة	المستحقات عند الحجز		باقي مستحقات الوحدة عند التعاقد				إجمالي المطلوب عند التعاقد كحد ادنى		الحد الاقصى لقيمة التمويل العقاري	
											مقدم الحجز	م.تسجيل	دفعة تعاقد بحد ادنى 15% للوحدات حتى 1.1 مليون و 20% للوحدات اكبر من 1.1 من قيمة الوحدة	وديعة 5 % صيانة	1% م.إدارية	0.5% مجلس الأمناء	بوديعة الصيانة	بدون وديعة الصيانة	بوديعة الصيانة	بدون وديعة الصيانة
334	القاهرة	القاهرة الجديدة	21333	233	10	الثاني	140	1.06	11575	1717730	80000	500	263546	85887	17178	8589	375200	289313	1460071	1374184
335	القاهرة	القاهرة الجديدة	21334	233	11	الثاني	140	1.04	11575	1685320	80000	500	257064	84266	16854	8427	366611	282345	1432522	1348256
336	القاهرة	القاهرة الجديدة	21335	233	12	الثاني	130	1.02	11575	1534845	80000	500	226969	76743	15349	7675	326736	249993	1304619	1227876
337	القاهرة	القاهرة الجديدة	21336	233	13	الثالث	130	1.04	11575	1564940	80000	500	232988	78247	15650	7825	334710	256463	1330199	1251952
338	القاهرة	القاهرة الجديدة	21337	233	14	الثالث	140	1.06	11575	1717730	80000	500	263546	85887	17178	8589	375200	289313	1460071	1374184
339	القاهرة	القاهرة الجديدة	21338	233	15	الثالث	140	1.04	11575	1685320	80000	500	257064	84266	16854	8427	366611	282345	1432522	1348256
340	القاهرة	القاهرة الجديدة	21339	233	16	الثالث	130	1.02	11575	1534845	80000	500	226969	76743	15349	7675	326736	249993	1304619	1227876
341	القاهرة	القاهرة الجديدة	21340	233	17	الرابع	130	1.04	11575	1564940	80000	500	232988	78247	15650	7825	334710	256463	1330199	1251952
342	القاهرة	القاهرة الجديدة	21341	233	18	الرابع	140	1.06	11575	1717730	80000	500	263546	85887	17178	8589	375200	289313	1460071	1374184
343	القاهرة	القاهرة الجديدة	21342	233	19	الرابع	140	1.04	11575	1685320	80000	500	257064	84266	16854	8427	366611	282345	1432522	1348256
344	القاهرة	القاهرة الجديدة	21343	233	20	الرابع	130	1.02	11575	1534845	80000	500	226969	76743	15349	7675	326736	249993	1304619	1227876
345	القاهرة	القاهرة الجديدة	21344	233	21	الاخير	130	1.02	11575	1534845	80000	500	226969	76743	15349	7675	326736	249993	1304619	1227876
346	القاهرة	القاهرة الجديدة	21345	233	22	الاخير	140	1.04	11575	1685320	80000	500	257064	84266	16854	8427	366611	282345	1432522	1348256
347	القاهرة	القاهرة الجديدة	21346	233	23	الاخير	140	1.02	11575	1652910	80000	500	250582	82646	16530	8265	358023	275377	1404974	1322328
348	القاهرة	القاهرة الجديدة	21347	233	24	الاخير	130	1	11575	1504750	80000	500	220950	75238	15048	7524	318760	243522	1279038	1203800
349	القاهرة	القاهرة الجديدة	21348	234	1	الارضى	100	1.02	11575	1180650	80000	500	156130	59033	11807	5904	232874	173841	1003553	944520
350	القاهرة	القاهرة الجديدة	21349	234	2	الارضى	150	1.02	11575	1770975	80000	500	274195	88549	17710	8855	389309	300760	1505329	1416780
351	القاهرة	القاهرة الجديدة	21350	234	3	الارضى	150	1	11575	1736250	80000	500	267250	86813	17363	8682	380108	293295	1475813	1389000
352	القاهرة	القاهرة الجديدة	21351	234	4	الارضى	130	1	11575	1504750	80000	500	220950	75238	15048	7524	318760	243522	1279038	1203800
353	القاهرة	القاهرة الجديدة	21352	234	5	الاول	130	1.04	11575	1564940	80000	500	232988	78247	15650	7825	334710	256463	1330199	1251952
354	القاهرة	القاهرة الجديدة	21353	234	6	الاول	140	1.04	11575	1685320	80000	500	257064	84266	16854	8427	366611	282345	1432522	1348256
355	القاهرة	القاهرة الجديدة	21354	234	7	الاول	140	1.02	11575	1652910	80000	500	250582	82646	16530	8265	358023	275377	1404974	1322328
356	القاهرة	القاهرة الجديدة	21355	234	8	الاول	130	1.02	11575	1534845	80000	500	226969	76743	15349	7675	326736	249993	1304619	1227876
357	القاهرة	القاهرة الجديدة	21356	234	9	الثاني	130	1.04	11575	1564940	80000	500	232988	78247	15650	7825	334710	256463	1330199	1251952
358	القاهرة	القاهرة الجديدة	21357	234	10	الثاني	140	1.04	11575	1685320	80000	500	257064	84266	16854	8427	366611	282345	1432522	1348256
359	القاهرة	القاهرة الجديدة	21358	234	11	الثاني	140	1.02	11575	1652910	80000	500	250582	82646	16530	8265	358023	275377	1404974	1322328
360	القاهرة	القاهرة الجديدة	21359	234	12	الثاني	130	1.02	11575	1534845	80000	500	226969	76743	15349	7675	326736	249993	1304619	1227876
361	القاهرة	القاهرة الجديدة	21360	234	13	الثالث	130	1.04	11575	1564940	80000	500	232988	78247	15650	7825	334710	256463	1330199	1251952
362	القاهرة	القاهرة الجديدة	21361	234	14	الثالث	140	1.04	11575	1685320	80000	500	257064	84266	16854	8427	366611	282345	1432522	1348256
363	القاهرة	القاهرة الجديدة	21362	234	15	الثالث	140	1.02	11575	1652910	80000	500	250582	82646	16530	8265	358023	275377	1404974	1322328
364	القاهرة	القاهرة الجديدة	21363	234	16	الثالث	130	1.02	11575	1534845	80000	500	226969	76743	15349	7675	326736	249993	1304619	1227876
365	القاهرة	القاهرة الجديدة	21364	234	17	الرابع	130	1.04	11575	1564940	80000	500	232988	78247	15650	7825	334710	256463	1330199	1251952
366	القاهرة	القاهرة الجديدة	21365	234	18	الرابع	140	1.04	11575	1685320	80000	500	257064	84266	16854	8427	366611	282345	1432522	1348256
367	القاهرة	القاهرة الجديدة	21366	234	19	الرابع	140	1.02	11575	1652910	80000	500	250582	82646	16530	8265	358023	275377	1404974	1322328
368	القاهرة	القاهرة الجديدة	21367	234	20	الرابع	130	1.02	11575	1534845	80000	500	226969	76743	15349	7675	326736	249993	1304619	1227876
369	القاهرة	القاهرة الجديدة	21368	234	21	الاخير	130	1.02	11575	1534845	80000	500	226969	76743	15349	7675	326736	249993	1304619	1227876
370	القاهرة	القاهرة الجديدة	21369	234	22	الاخير	140	1.02	11575	1652910	80000	500	250582	82646	16530	8265	358023	275377	1404974	1322328

م	محافظة	المدينة	كود الوحدة	رقم العقار	رقم الوحدة	نوع الدور	مساحة الوحدة	نسبة التميز	سعر المتر	قيمة الوحدة	المستحقات عند الحجز		باقي مستحقات الوحدة عند التعاقد				إجمالي المطلوب عند التعاقد كحد ادنى		الحد الاقصى لقيمة التمويل العقاري	
											مقدم الحجز	م.تسجيل	وديعة 5 % صيانة	1% م.إدارية	0.5% مجلس الأمناء	وديعة الصيانة	بدون وديعة الصيانة	بدون وديعة الصيانة	بدون وديعة الصيانة	بدون وديعة الصيانة
371	القاهرة	القاهرة الجديدة	21370	234	234	الاحير	140	1	11575	1620500	80000	500	244100	81025	16205	8103	349433	268408	1377425	1296400
372	القاهرة	القاهرة الجديدة	21371	234	234	الاحير	130	1	11575	1504750	80000	500	220950	75238	15048	7524	318760	243522	1279038	1203800
373	القاهرة	القاهرة الجديدة	21372	235	235	الارضى	100	1.02	11575	1180650	80000	500	156130	59033	11807	5904	232874	173841	1003553	944520
374	القاهرة	القاهرة الجديدة	21373	235	235	الارضى	150	1.02	11575	1770975	80000	500	274195	88549	17710	8855	389309	300760	1505329	1416780
375	القاهرة	القاهرة الجديدة	21374	235	235	الارضى	150	1	11575	1736250	80000	500	267250	86813	17363	8682	380108	293295	1475813	1389000
376	القاهرة	القاهرة الجديدة	21375	235	235	الارضى	130	1	11575	1504750	80000	500	220950	75238	15048	7524	318760	243522	1279038	1203800
377	القاهرة	القاهرة الجديدة	21376	235	235	الاول	130	1.04	11575	1564940	80000	500	232988	78247	15650	7825	334710	256463	1330199	1251952
378	القاهرة	القاهرة الجديدة	21377	235	235	الاول	140	1.04	11575	1685320	80000	500	257064	84266	16854	8427	366611	282345	1432522	1348256
379	القاهرة	القاهرة الجديدة	21378	235	235	الاول	140	1.02	11575	1652910	80000	500	250582	82646	16530	8265	358023	275377	1404974	1322328
380	القاهرة	القاهرة الجديدة	21379	235	235	الاول	130	1.02	11575	1534845	80000	500	226969	76743	15349	7675	326736	249993	1304619	1227876
381	القاهرة	القاهرة الجديدة	21380	235	235	الثانى	130	1.04	11575	1564940	80000	500	232988	78247	15650	7825	334710	256463	1330199	1251952
382	القاهرة	القاهرة الجديدة	21381	235	235	الثانى	140	1.04	11575	1685320	80000	500	257064	84266	16854	8427	366611	282345	1432522	1348256
383	القاهرة	القاهرة الجديدة	21382	235	235	الثانى	140	1.02	11575	1652910	80000	500	250582	82646	16530	8265	358023	275377	1404974	1322328
384	القاهرة	القاهرة الجديدة	21383	235	235	الثانى	130	1.02	11575	1534845	80000	500	226969	76743	15349	7675	326736	249993	1304619	1227876
385	القاهرة	القاهرة الجديدة	21384	235	235	الثالث	130	1.04	11575	1564940	80000	500	232988	78247	15650	7825	334710	256463	1330199	1251952
386	القاهرة	القاهرة الجديدة	21385	235	235	الثالث	140	1.04	11575	1685320	80000	500	257064	84266	16854	8427	366611	282345	1432522	1348256
387	القاهرة	القاهرة الجديدة	21386	235	235	الثالث	140	1.02	11575	1652910	80000	500	250582	82646	16530	8265	358023	275377	1404974	1322328
388	القاهرة	القاهرة الجديدة	21387	235	235	الثالث	130	1.02	11575	1534845	80000	500	226969	76743	15349	7675	326736	249993	1304619	1227876
389	القاهرة	القاهرة الجديدة	21388	235	235	الرابع	130	1.04	11575	1564940	80000	500	232988	78247	15650	7825	334710	256463	1330199	1251952
390	القاهرة	القاهرة الجديدة	21389	235	235	الرابع	140	1.04	11575	1685320	80000	500	257064	84266	16854	8427	366611	282345	1432522	1348256
391	القاهرة	القاهرة الجديدة	21390	235	235	الرابع	140	1.02	11575	1652910	80000	500	250582	82646	16530	8265	358023	275377	1404974	1322328
392	القاهرة	القاهرة الجديدة	21391	235	235	الرابع	130	1.02	11575	1534845	80000	500	226969	76743	15349	7675	326736	249993	1304619	1227876
393	القاهرة	القاهرة الجديدة	21392	235	235	الاحير	130	1.02	11575	1534845	80000	500	226969	76743	15349	7675	326736	249993	1304619	1227876
394	القاهرة	القاهرة الجديدة	21393	235	235	الاحير	140	1.02	11575	1652910	80000	500	250582	82646	16530	8265	358023	275377	1404974	1322328
395	القاهرة	القاهرة الجديدة	21394	235	235	الاحير	140	1	11575	1620500	80000	500	244100	81025	16205	8103	349433	268408	1377425	1296400
396	القاهرة	القاهرة الجديدة	21395	235	235	الاحير	130	1	11575	1504750	80000	500	220950	75238	15048	7524	318760	243522	1279038	1203800
397	القاهرة	القاهرة الجديدة	21396	236	236	الارضى	100	1.02	11575	1180650	80000	500	156130	59033	11807	5904	232874	173841	1003553	944520
398	القاهرة	القاهرة الجديدة	21397	236	236	الارضى	150	1.02	11575	1770975	80000	500	274195	88549	17710	8855	389309	300760	1505329	1416780
399	القاهرة	القاهرة الجديدة	21398	236	236	الارضى	150	1	11575	1736250	80000	500	267250	86813	17363	8682	380108	293295	1475813	1389000
400	القاهرة	القاهرة الجديدة	21399	236	236	الارضى	130	1	11575	1504750	80000	500	220950	75238	15048	7524	318760	243522	1279038	1203800
401	القاهرة	القاهرة الجديدة	21400	236	236	الاول	130	1.04	11575	1564940	80000	500	232988	78247	15650	7825	334710	256463	1330199	1251952
402	القاهرة	القاهرة الجديدة	21401	236	236	الاول	140	1.04	11575	1685320	80000	500	257064	84266	16854	8427	366611	282345	1432522	1348256
403	القاهرة	القاهرة الجديدة	21402	236	236	الاول	140	1.02	11575	1652910	80000	500	250582	82646	16530	8265	358023	275377	1404974	1322328
404	القاهرة	القاهرة الجديدة	21403	236	236	الاول	130	1.02	11575	1534845	80000	500	226969	76743	15349	7675	326736	249993	1304619	1227876
405	القاهرة	القاهرة الجديدة	21404	236	236	الثانى	130	1.04	11575	1564940	80000	500	232988	78247	15650	7825	334710	256463	1330199	1251952
406	القاهرة	القاهرة الجديدة	21405	236	236	الثانى	140	1.04	11575	1685320	80000	500	257064	84266	16854	8427	366611	282345	1432522	1348256
407	القاهرة	القاهرة الجديدة	21406	236	236	الثانى	140	1.02	11575	1652910	80000	500	250582	82646	16530	8265	358023	275377	1404974	1322328

م	محافظة	المدينة	كود الوحدة	رقم العقار	رقم الوحدة	نوع الدور	مساحة الوحدة	نسبة التميز	سعر المتر	قيمة الوحدة	المستحقات عند الحجز		باقي مستحقات الوحدة عند التعاقد				إجمالي المطلوب عند التعاقد كحد أدنى		الحد الأقصى لقيمة التمويل العقاري	
											مقدم الحجز	م.تسجيل	دفعة تعاقد بحد أدنى 15% للوحدات حتى 1.1 مليون و 20% للوحدات أكبر من 1.1 من قيمة الوحدة	وديعة 5 % صيانة	1% م.إدارية	0.5% مجلس الأمناء	بوديعة الصيانة	بدون وديعة الصيانة	بوديعة الصيانة	بدون وديعة الصيانة
408	القاهرة	القاهرة الجديدة	21407	236	12	الثاني	130	1.02	11575	1534845	80000	500	226969	76743	15349	7675	326736	249993	1304619	1227876
409	القاهرة	القاهرة الجديدة	21408	236	13	الثالث	130	1.04	11575	1564940	80000	500	232988	78247	15650	7825	334710	256463	1330199	1251952
410	القاهرة	القاهرة الجديدة	21409	236	14	الثالث	140	1.04	11575	1685320	80000	500	257064	84266	16854	8427	366611	282345	1432522	1348256
411	القاهرة	القاهرة الجديدة	21410	236	15	الثالث	140	1.02	11575	1652910	80000	500	250582	82646	16530	8265	358023	275377	1404974	1322328
412	القاهرة	القاهرة الجديدة	21411	236	16	الثالث	130	1.02	11575	1534845	80000	500	226969	76743	15349	7675	326736	249993	1304619	1227876
413	القاهرة	القاهرة الجديدة	21412	236	17	الرابع	130	1.04	11575	1564940	80000	500	232988	78247	15650	7825	334710	256463	1330199	1251952
414	القاهرة	القاهرة الجديدة	21413	236	18	الرابع	140	1.04	11575	1685320	80000	500	257064	84266	16854	8427	366611	282345	1432522	1348256
415	القاهرة	القاهرة الجديدة	21414	236	19	الرابع	140	1.02	11575	1652910	80000	500	250582	82646	16530	8265	358023	275377	1404974	1322328
416	القاهرة	القاهرة الجديدة	21415	236	20	الرابع	130	1.02	11575	1534845	80000	500	226969	76743	15349	7675	326736	249993	1304619	1227876
417	القاهرة	القاهرة الجديدة	21416	236	21	الآخر	130	1.02	11575	1534845	80000	500	226969	76743	15349	7675	326736	249993	1304619	1227876
418	القاهرة	القاهرة الجديدة	21417	236	22	الآخر	140	1.02	11575	1652910	80000	500	250582	82646	16530	8265	358023	275377	1404974	1322328
419	القاهرة	القاهرة الجديدة	21418	236	23	الآخر	140	1	11575	1620500	80000	500	244100	81025	16205	8103	349433	268408	1377425	1296400
420	القاهرة	القاهرة الجديدة	21419	236	24	الآخر	130	1	11575	1504750	80000	500	220950	75238	15048	7524	318760	243522	1279038	1203800
421	القاهرة	القاهرة الجديدة	21420	237	1	الأرضي	100	1.02	11575	1180650	80000	500	156130	59033	11807	5904	232874	173841	1003553	944520
422	القاهرة	القاهرة الجديدة	21421	237	2	الأرضي	150	1.02	11575	1770975	80000	500	274195	88549	17710	8855	389309	300760	1505329	1416780
423	القاهرة	القاهرة الجديدة	21422	237	3	الأرضي	150	1	11575	1736250	80000	500	267250	86813	17363	8682	380108	293295	1475813	1389000
424	القاهرة	القاهرة الجديدة	21423	237	4	الأرضي	130	1	11575	1504750	80000	500	220950	75238	15048	7524	318760	243522	1279038	1203800
425	القاهرة	القاهرة الجديدة	21424	237	5	الأول	130	1.04	11575	1564940	80000	500	232988	78247	15650	7825	334710	256463	1330199	1251952
426	القاهرة	القاهرة الجديدة	21425	237	6	الأول	140	1.04	11575	1685320	80000	500	257064	84266	16854	8427	366611	282345	1432522	1348256
427	القاهرة	القاهرة الجديدة	21426	237	7	الأول	140	1.02	11575	1652910	80000	500	250582	82646	16530	8265	358023	275377	1404974	1322328
428	القاهرة	القاهرة الجديدة	21427	237	8	الأول	130	1.02	11575	1534845	80000	500	226969	76743	15349	7675	326736	249993	1304619	1227876
429	القاهرة	القاهرة الجديدة	21428	237	9	الثاني	130	1.04	11575	1564940	80000	500	232988	78247	15650	7825	334710	256463	1330199	1251952
430	القاهرة	القاهرة الجديدة	21429	237	10	الثاني	140	1.04	11575	1685320	80000	500	257064	84266	16854	8427	366611	282345	1432522	1348256
431	القاهرة	القاهرة الجديدة	21430	237	11	الثاني	140	1.02	11575	1652910	80000	500	250582	82646	16530	8265	358023	275377	1404974	1322328
432	القاهرة	القاهرة الجديدة	21431	237	12	الثاني	130	1.02	11575	1534845	80000	500	226969	76743	15349	7675	326736	249993	1304619	1227876
433	القاهرة	القاهرة الجديدة	21432	237	13	الثالث	130	1.04	11575	1564940	80000	500	232988	78247	15650	7825	334710	256463	1330199	1251952
434	القاهرة	القاهرة الجديدة	21433	237	14	الثالث	140	1.04	11575	1685320	80000	500	257064	84266	16854	8427	366611	282345	1432522	1348256
435	القاهرة	القاهرة الجديدة	21434	237	15	الثالث	140	1.02	11575	1652910	80000	500	250582	82646	16530	8265	358023	275377	1404974	1322328
436	القاهرة	القاهرة الجديدة	21435	237	16	الثالث	130	1.02	11575	1534845	80000	500	226969	76743	15349	7675	326736	249993	1304619	1227876
437	القاهرة	القاهرة الجديدة	21436	237	17	الرابع	130	1.04	11575	1564940	80000	500	232988	78247	15650	7825	334710	256463	1330199	1251952
438	القاهرة	القاهرة الجديدة	21437	237	18	الرابع	140	1.04	11575	1685320	80000	500	257064	84266	16854	8427	366611	282345	1432522	1348256
439	القاهرة	القاهرة الجديدة	21438	237	19	الرابع	140	1.02	11575	1652910	80000	500	250582	82646	16530	8265	358023	275377	1404974	1322328
440	القاهرة	القاهرة الجديدة	21439	237	20	الرابع	130	1.02	11575	1534845	80000	500	226969	76743	15349	7675	326736	249993	1304619	1227876
441	القاهرة	القاهرة الجديدة	21440	237	21	الآخر	130	1.02	11575	1534845	80000	500	226969	76743	15349	7675	326736	249993	1304619	1227876
442	القاهرة	القاهرة الجديدة	21441	237	22	الآخر	140	1.02	11575	1652910	80000	500	250582	82646	16530	8265	358023	275377	1404974	1322328
443	القاهرة	القاهرة الجديدة	21442	237	23	الآخر	140	1	11575	1620500	80000	500	244100	81025	16205	8103	349433	268408	1377425	1296400
444	القاهرة	القاهرة الجديدة	21443	237	24	الآخر	130	1	11575	1504750	80000	500	220950	75238	15048	7524	318760	243522	1279038	1203800



م	محافظة	المدينة	كود الوحدة	رقم العقار	رقم الوحدة	نوع الدور	مساحة الوحدة	نسبة التمييز	سعر المتر	قيمة الوحدة	المستحقات عند الحجز		باقي مستحقات الوحدة عند التعاقد				إجمالي المطلوب عند التعاقد كحد ادنى		الحد الأقصى لقيمة التمويل العقاري	
											مقدم الحجز	م.تسجيل	دفعة تعاقد بحد ادنى 15% للوحدات حتى 1.1 مليون و 20% للوحدات اكبر من 1.1 من قيمة الوحدة	وديعة 5 % صيانة	1% م.إدارية	0.5% مجلس الأمانة	بوديعة الصيانة	بدون وديعة الصيانة	بوديعة الصيانة	بدون وديعة الصيانة
445	القاهرة	القاهرة الجديدة	21444	238	1	الارضى	100	1.04	11575	1203800	80000	500	160760	60190	12038	6019	239007	178817	1023230	963040
446	القاهرة	القاهرة الجديدة	21445	238	2	الارضى	150	1.04	11575	1805700	80000	500	281140	90285	18057	9029	398511	308226	1534845	1444560
447	القاهرة	القاهرة الجديدة	21446	238	3	الارضى	150	1.02	11575	1770975	80000	500	274195	88549	17710	8855	389309	300760	1505329	1416780
448	القاهرة	القاهرة الجديدة	21447	238	4	الارضى	130	1.02	11575	1534845	80000	500	226969	76743	15349	7675	326736	249993	1304619	1227876
449	القاهرة	القاهرة الجديدة	21448	238	5	الاول	130	1.06	11575	1595035	80000	500	239007	79752	15951	7976	342686	262934	1355780	1276028
450	القاهرة	القاهرة الجديدة	21449	238	6	الاول	140	1.06	11575	1717730	80000	500	263546	85887	17178	8589	375200	289313	1460071	1374184
451	القاهرة	القاهرة الجديدة	21450	238	7	الاول	140	1.04	11575	1685320	80000	500	257064	84266	16854	8427	366611	282345	1432522	1348256
452	القاهرة	القاهرة الجديدة	21451	238	8	الاول	130	1.04	11575	1564940	80000	500	232988	78247	15650	7825	334710	256463	1330199	1251952
453	القاهرة	القاهرة الجديدة	21452	238	9	الثانى	130	1.06	11575	1595035	80000	500	239007	79752	15951	7976	342686	262934	1355780	1276028
454	القاهرة	القاهرة الجديدة	21453	238	10	الثانى	140	1.06	11575	1717730	80000	500	263546	85887	17178	8589	375200	289313	1460071	1374184
455	القاهرة	القاهرة الجديدة	21454	238	11	الثانى	140	1.04	11575	1685320	80000	500	257064	84266	16854	8427	366611	282345	1432522	1348256
456	القاهرة	القاهرة الجديدة	21455	238	12	الثانى	130	1.04	11575	1564940	80000	500	232988	78247	15650	7825	334710	256463	1330199	1251952
457	القاهرة	القاهرة الجديدة	21456	238	13	الثالث	130	1.06	11575	1595035	80000	500	239007	79752	15951	7976	342686	262934	1355780	1276028
458	القاهرة	القاهرة الجديدة	21457	238	14	الثالث	140	1.06	11575	1717730	80000	500	263546	85887	17178	8589	375200	289313	1460071	1374184
459	القاهرة	القاهرة الجديدة	21458	238	15	الثالث	140	1.04	11575	1685320	80000	500	257064	84266	16854	8427	366611	282345	1432522	1348256
460	القاهرة	القاهرة الجديدة	21459	238	16	الثالث	130	1.04	11575	1564940	80000	500	232988	78247	15650	7825	334710	256463	1330199	1251952
461	القاهرة	القاهرة الجديدة	21460	238	17	الرابع	130	1.06	11575	1595035	80000	500	239007	79752	15951	7976	342686	262934	1355780	1276028
462	القاهرة	القاهرة الجديدة	21461	238	18	الرابع	140	1.06	11575	1717730	80000	500	263546	85887	17178	8589	375200	289313	1460071	1374184
463	القاهرة	القاهرة الجديدة	21462	238	19	الرابع	140	1.04	11575	1685320	80000	500	257064	84266	16854	8427	366611	282345	1432522	1348256
464	القاهرة	القاهرة الجديدة	21463	238	20	الرابع	130	1.04	11575	1564940	80000	500	232988	78247	15650	7825	334710	256463	1330199	1251952
465	القاهرة	القاهرة الجديدة	21464	238	21	الاخير	130	1.04	11575	1564940	80000	500	232988	78247	15650	7825	334710	256463	1330199	1251952
466	القاهرة	القاهرة الجديدة	21465	238	22	الاخير	140	1.04	11575	1685320	80000	500	257064	84266	16854	8427	366611	282345	1432522	1348256
467	القاهرة	القاهرة الجديدة	21466	238	23	الاخير	140	1.02	11575	1652910	80000	500	250582	82646	16530	8265	358023	275377	1404974	1322328
468	القاهرة	القاهرة الجديدة	21467	238	24	الاخير	130	1.02	11575	1534845	80000	500	226969	76743	15349	7675	326736	249993	1304619	1227876
469	القاهرة	القاهرة الجديدة	21468	239	1	الارضى	100	1.04	11575	1203800	80000	500	160760	60190	12038	6019	239007	178817	1023230	963040
470	القاهرة	القاهرة الجديدة	21469	239	2	الارضى	150	1.04	11575	1805700	80000	500	281140	90285	18057	9029	398511	308226	1534845	1444560
471	القاهرة	القاهرة الجديدة	21470	239	3	الارضى	150	1.02	11575	1770975	80000	500	274195	88549	17710	8855	389309	300760	1505329	1416780
472	القاهرة	القاهرة الجديدة	21471	239	4	الارضى	130	1.02	11575	1534845	80000	500	226969	76743	15349	7675	326736	249993	1304619	1227876
473	القاهرة	القاهرة الجديدة	21472	239	5	الاول	130	1.06	11575	1595035	80000	500	239007	79752	15951	7976	342686	262934	1355780	1276028
474	القاهرة	القاهرة الجديدة	21473	239	6	الاول	140	1.06	11575	1717730	80000	500	263546	85887	17178	8589	375200	289313	1460071	1374184
475	القاهرة	القاهرة الجديدة	21474	239	7	الاول	140	1.04	11575	1685320	80000	500	257064	84266	16854	8427	366611	282345	1432522	1348256
476	القاهرة	القاهرة الجديدة	21475	239	8	الاول	130	1.04	11575	1564940	80000	500	232988	78247	15650	7825	334710	256463	1330199	1251952
477	القاهرة	القاهرة الجديدة	21476	239	9	الثانى	130	1.06	11575	1595035	80000	500	239007	79752	15951	7976	342686	262934	1355780	1276028
478	القاهرة	القاهرة الجديدة	21477	239	10	الثانى	140	1.06	11575	1717730	80000	500	263546	85887	17178	8589	375200	289313	1460071	1374184
479	القاهرة	القاهرة الجديدة	21478	239	11	الثانى	140	1.04	11575	1685320	80000	500	257064	84266	16854	8427	366611	282345	1432522	1348256
480	القاهرة	القاهرة الجديدة	21479	239	12	الثانى	130	1.04	11575	1564940	80000	500	232988	78247	15650	7825	334710	256463	1330199	1251952
481	القاهرة	القاهرة الجديدة	21480	239	13	الثالث	130	1.06	11575	1595035	80000	500	239007	79752	15951	7976	342686	262934	1355780	1276028

م	محافظة	المدينة	كود الوحدة	رقم العقار	رقم الوحدة	نوع الدور	مساحة الوحدة	نسبة التمييز	سعر المتر	قيمة الوحدة	المستحقات عند الحجز		باقي مستحقات الوحدة عند التعاقد				إجمالي المطلوب عند التعاقد كحد ادنى		الحد الاقصى لقيمة التمويل العقاري	
											مقدم الحجز	م.تسجيل	دفعة تعاقد بحد ادنى 15% للوحدات حتى 1.1 مليون و 20% للوحدات اكبر من 1.1 من قيمة الوحدة	وديعة 5% صيانة	1% م.إدارية	0.5% مجلس الأمانة	بوديعة الصيانة	بدون وديعة الصيانة	بوديعة الصيانة	بدون وديعة الصيانة
482	القاهرة	القاهرة الجديدة	21481	239	14	الثالث	140	1.06	11575	1717730	80000	500	263546	85887	17178	8589	375200	289313	1460071	1374184
483	القاهرة	القاهرة الجديدة	21482	239	15	الثالث	140	1.04	11575	1685320	80000	500	257064	84266	16854	8427	366611	282345	1432522	1348256
484	القاهرة	القاهرة الجديدة	21483	239	16	الثالث	130	1.04	11575	1564940	80000	500	232988	78247	15650	7825	334710	256463	1330199	1251952
485	القاهرة	القاهرة الجديدة	21484	239	17	الرابع	130	1.06	11575	1595035	80000	500	239007	79752	15951	7976	342686	262934	1355780	1276028
486	القاهرة	القاهرة الجديدة	21485	239	18	الرابع	140	1.06	11575	1717730	80000	500	263546	85887	17178	8589	375200	289313	1460071	1374184
487	القاهرة	القاهرة الجديدة	21486	239	19	الرابع	140	1.04	11575	1685320	80000	500	257064	84266	16854	8427	366611	282345	1432522	1348256
488	القاهرة	القاهرة الجديدة	21487	239	20	الرابع	130	1.04	11575	1564940	80000	500	232988	78247	15650	7825	334710	256463	1330199	1251952
489	القاهرة	القاهرة الجديدة	21488	239	21	الاخير	130	1.04	11575	1564940	80000	500	232988	78247	15650	7825	334710	256463	1330199	1251952
490	القاهرة	القاهرة الجديدة	21489	239	22	الاخير	140	1.04	11575	1685320	80000	500	257064	84266	16854	8427	366611	282345	1432522	1348256
491	القاهرة	القاهرة الجديدة	21490	239	23	الاخير	140	1.02	11575	1652910	80000	500	250582	82646	16530	8265	358023	275377	1404974	1322328
492	القاهرة	القاهرة الجديدة	21491	239	24	الاخير	130	1.02	11575	1534845	80000	500	226969	76743	15349	7675	326736	249993	1304619	1227876
493	القاهرة	القاهرة الجديدة	21492	240	1	الارضى	100	1.02	11575	1180650	80000	500	156130	59033	11807	5904	232874	173841	1003553	944520
494	القاهرة	القاهرة الجديدة	21493	240	2	الارضى	150	1.04	11575	1805700	80000	500	281140	90285	18057	9029	398511	308226	1534845	1444560
495	القاهرة	القاهرة الجديدة	21494	240	3	الارضى	150	1.02	11575	1770975	80000	500	274195	88549	17710	8855	389309	300760	1505329	1416780
496	القاهرة	القاهرة الجديدة	21495	240	4	الارضى	130	1	11575	1504750	80000	500	220950	75238	15048	7524	318760	243522	1279038	1203800
497	القاهرة	القاهرة الجديدة	21496	240	5	الاول	130	1.04	11575	1564940	80000	500	232988	78247	15650	7825	334710	256463	1330199	1251952
498	القاهرة	القاهرة الجديدة	21497	240	6	الاول	140	1.06	11575	1717730	80000	500	263546	85887	17178	8589	375200	289313	1460071	1374184
499	القاهرة	القاهرة الجديدة	21498	240	7	الاول	140	1.04	11575	1685320	80000	500	257064	84266	16854	8427	366611	282345	1432522	1348256
500	القاهرة	القاهرة الجديدة	21499	240	8	الاول	130	1.02	11575	1534845	80000	500	226969	76743	15349	7675	326736	249993	1304619	1227876
501	القاهرة	القاهرة الجديدة	21500	240	9	الثانى	130	1.04	11575	1564940	80000	500	232988	78247	15650	7825	334710	256463	1330199	1251952
502	القاهرة	القاهرة الجديدة	21501	240	10	الثانى	140	1.06	11575	1717730	80000	500	263546	85887	17178	8589	375200	289313	1460071	1374184
503	القاهرة	القاهرة الجديدة	21502	240	11	الثانى	140	1.04	11575	1685320	80000	500	257064	84266	16854	8427	366611	282345	1432522	1348256
504	القاهرة	القاهرة الجديدة	21503	240	12	الثانى	130	1.02	11575	1534845	80000	500	226969	76743	15349	7675	326736	249993	1304619	1227876
505	القاهرة	القاهرة الجديدة	21504	240	13	الثالث	130	1.04	11575	1564940	80000	500	232988	78247	15650	7825	334710	256463	1330199	1251952
506	القاهرة	القاهرة الجديدة	21505	240	14	الثالث	140	1.06	11575	1717730	80000	500	263546	85887	17178	8589	375200	289313	1460071	1374184
507	القاهرة	القاهرة الجديدة	21506	240	15	الثالث	140	1.04	11575	1685320	80000	500	257064	84266	16854	8427	366611	282345	1432522	1348256
508	القاهرة	القاهرة الجديدة	21507	240	16	الثالث	130	1.02	11575	1534845	80000	500	226969	76743	15349	7675	326736	249993	1304619	1227876
509	القاهرة	القاهرة الجديدة	21508	240	17	الرابع	130	1.04	11575	1564940	80000	500	232988	78247	15650	7825	334710	256463	1330199	1251952
510	القاهرة	القاهرة الجديدة	21509	240	18	الرابع	140	1.06	11575	1717730	80000	500	263546	85887	17178	8589	375200	289313	1460071	1374184
511	القاهرة	القاهرة الجديدة	21510	240	19	الرابع	140	1.04	11575	1685320	80000	500	257064	84266	16854	8427	366611	282345	1432522	1348256
512	القاهرة	القاهرة الجديدة	21511	240	20	الرابع	130	1.02	11575	1534845	80000	500	226969	76743	15349	7675	326736	249993	1304619	1227876
513	القاهرة	القاهرة الجديدة	21512	240	21	الاخير	130	1.02	11575	1534845	80000	500	226969	76743	15349	7675	326736	249993	1304619	1227876
514	القاهرة	القاهرة الجديدة	21513	240	22	الاخير	140	1.04	11575	1685320	80000	500	257064	84266	16854	8427	366611	282345	1432522	1348256
515	القاهرة	القاهرة الجديدة	21514	240	23	الاخير	140	1.02	11575	1652910	80000	500	250582	82646	16530	8265	358023	275377	1404974	1322328
516	القاهرة	القاهرة الجديدة	21515	240	24	الاخير	130	1	11575	1504750	80000	500	220950	75238	15048	7524	318760	243522	1279038	1203800
517	القاهرة	القاهرة الجديدة	21516	241	1	الارضى	100	1.02	11575	1180650	80000	500	156130	59033	11807	5904	232874	173841	1003553	944520
518	القاهرة	القاهرة الجديدة	21517	241	2	الارضى	150	1.04	11575	1805700	80000	500	281140	90285	18057	9029	398511	308226	1534845	1444560

م	محافظة	المدينة	كود الوحدة	رقم العقار	رقم الوحدة	نوع الدور	مساحة الوحدة	نسبة التمييز	سعر المتر	قيمة الوحدة	المستحقات عند الحجز		باقي مستحقات الوحدة عند التعاقد				إجمالي المطلوب عند التعاقد كحد ادنى		الحد الأقصى لقيمة التمويل العقاري	
											مقدم الحجز	م.تسجيل	دفعة تعاقد بحد ادنى 15% للوحدات حتى 1.1 مليون و 20% للوحدات اكبر من 1.1 من قيمة الوحدة	وديعة 5% صيانة	1% م.إدارية	0.5% مجلس الأمناء	بوديعة الصيانة	بدون وديعة الصيانة	بوديعة الصيانة	بدون وديعة الصيانة
519	القاهرة	القاهرة الجديدة	21518	241	3	الارضى	150	1.02	11575	1770975	500	80000	274195	88549	17710	8855	389309	300760	1505329	1416780
520	القاهرة	القاهرة الجديدة	21519	241	4	الارضى	130	1	11575	1504750	500	80000	220950	75238	15048	7524	318760	243522	1279038	1203800
521	القاهرة	القاهرة الجديدة	21520	241	5	الاول	130	1.04	11575	1564940	500	80000	232988	78247	15650	7825	334710	256463	1330199	1251952
522	القاهرة	القاهرة الجديدة	21521	241	6	الاول	140	1.06	11575	1717730	500	80000	263546	85887	17178	8589	375200	289313	1460071	1374184
523	القاهرة	القاهرة الجديدة	21522	241	7	الاول	140	1.04	11575	1685320	500	80000	257064	84266	16854	8427	366611	282345	1432522	1348256
524	القاهرة	القاهرة الجديدة	21523	241	8	الاول	130	1.02	11575	1534845	500	80000	226969	76743	15349	7675	326736	249993	1304619	1227876
525	القاهرة	القاهرة الجديدة	21524	241	9	الثانى	130	1.04	11575	1564940	500	80000	232988	78247	15650	7825	334710	256463	1330199	1251952
526	القاهرة	القاهرة الجديدة	21525	241	10	الثانى	140	1.06	11575	1717730	500	80000	263546	85887	17178	8589	375200	289313	1460071	1374184
527	القاهرة	القاهرة الجديدة	21526	241	11	الثانى	140	1.04	11575	1685320	500	80000	257064	84266	16854	8427	366611	282345	1432522	1348256
528	القاهرة	القاهرة الجديدة	21527	241	12	الثانى	130	1.02	11575	1534845	500	80000	226969	76743	15349	7675	326736	249993	1304619	1227876
529	القاهرة	القاهرة الجديدة	21528	241	13	الثالث	130	1.04	11575	1564940	500	80000	232988	78247	15650	7825	334710	256463	1330199	1251952
530	القاهرة	القاهرة الجديدة	21529	241	14	الثالث	140	1.06	11575	1717730	500	80000	263546	85887	17178	8589	375200	289313	1460071	1374184
531	القاهرة	القاهرة الجديدة	21530	241	15	الثالث	140	1.04	11575	1685320	500	80000	257064	84266	16854	8427	366611	282345	1432522	1348256
532	القاهرة	القاهرة الجديدة	21531	241	16	الثالث	130	1.02	11575	1534845	500	80000	226969	76743	15349	7675	326736	249993	1304619	1227876
533	القاهرة	القاهرة الجديدة	21532	241	17	الرابع	130	1.04	11575	1564940	500	80000	232988	78247	15650	7825	334710	256463	1330199	1251952
534	القاهرة	القاهرة الجديدة	21533	241	18	الرابع	140	1.06	11575	1717730	500	80000	263546	85887	17178	8589	375200	289313	1460071	1374184
535	القاهرة	القاهرة الجديدة	21534	241	19	الرابع	140	1.04	11575	1685320	500	80000	257064	84266	16854	8427	366611	282345	1432522	1348256
536	القاهرة	القاهرة الجديدة	21535	241	20	الرابع	130	1.02	11575	1534845	500	80000	226969	76743	15349	7675	326736	249993	1304619	1227876
537	القاهرة	القاهرة الجديدة	21536	241	21	الاخير	130	1.02	11575	1534845	500	80000	226969	76743	15349	7675	326736	249993	1304619	1227876
538	القاهرة	القاهرة الجديدة	21537	241	22	الاخير	140	1.04	11575	1685320	500	80000	257064	84266	16854	8427	366611	282345	1432522	1348256
539	القاهرة	القاهرة الجديدة	21538	241	23	الاخير	140	1.02	11575	1652910	500	80000	250582	82646	16530	8265	358023	275377	1404974	1322328
540	القاهرة	القاهرة الجديدة	21539	241	24	الاخير	130	1	11575	1504750	500	80000	220950	75238	15048	7524	318760	243522	1279038	1203800
541	القاهرة	القاهرة الجديدة	21540	248	1	الارضى	100	1.02	11575	1180650	500	80000	156130	59033	11807	5904	232874	173841	1003553	944520
542	القاهرة	القاهرة الجديدة	21541	248	2	الارضى	150	1.02	11575	1770975	500	80000	274195	88549	17710	8855	389309	300760	1505329	1416780
543	القاهرة	القاهرة الجديدة	21542	248	3	الارضى	150	1	11575	1736250	500	80000	267250	86813	17363	8682	380108	293295	1475813	1389000
544	القاهرة	القاهرة الجديدة	21543	248	4	الارضى	130	1	11575	1504750	500	80000	220950	75238	15048	7524	318760	243522	1279038	1203800
545	القاهرة	القاهرة الجديدة	21544	248	5	الاول	130	1.04	11575	1564940	500	80000	232988	78247	15650	7825	334710	256463	1330199	1251952
546	القاهرة	القاهرة الجديدة	21545	248	6	الاول	140	1.04	11575	1685320	500	80000	257064	84266	16854	8427	366611	282345	1432522	1348256
547	القاهرة	القاهرة الجديدة	21546	248	7	الاول	140	1.02	11575	1652910	500	80000	250582	82646	16530	8265	358023	275377	1404974	1322328
548	القاهرة	القاهرة الجديدة	21547	248	8	الاول	130	1.02	11575	1534845	500	80000	226969	76743	15349	7675	326736	249993	1304619	1227876
549	القاهرة	القاهرة الجديدة	21548	248	9	الثانى	130	1.04	11575	1564940	500	80000	232988	78247	15650	7825	334710	256463	1330199	1251952
550	القاهرة	القاهرة الجديدة	21549	248	10	الثانى	140	1.04	11575	1685320	500	80000	257064	84266	16854	8427	366611	282345	1432522	1348256
551	القاهرة	القاهرة الجديدة	21550	248	11	الثانى	140	1.02	11575	1652910	500	80000	250582	82646	16530	8265	358023	275377	1404974	1322328
552	القاهرة	القاهرة الجديدة	21551	248	12	الثانى	130	1.02	11575	1534845	500	80000	226969	76743	15349	7675	326736	249993	1304619	1227876
553	القاهرة	القاهرة الجديدة	21552	248	13	الثالث	130	1.04	11575	1564940	500	80000	232988	78247	15650	7825	334710	256463	1330199	1251952
554	القاهرة	القاهرة الجديدة	21553	248	14	الثالث	140	1.04	11575	1685320	500	80000	257064	84266	16854	8427	366611	282345	1432522	1348256
555	القاهرة	القاهرة الجديدة	21554	248	15	الثالث	140	1.02	11575	1652910	500	80000	250582	82646	16530	8265	358023	275377	1404974	1322328



م	محافظة	المدينة	كود الوحدة	رقم العقار	رقم الوحدة	نوع الدور	مساحة الوحدة	نسبة التمييز	سعر المتر	قيمة الوحدة	المستحقات عند الحجز		باقي مستحقات الوحدة عند التعاقد				إجمالي المطلوب عند التعاقد كحد ادنى		الحد الاقصى لقيمة التمويل العقاري	
											مقدم الحجز	م.تسجيل	دفعه تعاقد بحد ادنى 15% للوحدات حتى 1.1 مليون و 20% للوحدات اكبر من 1.1 من قيمة الوحدة	وديعة 5 % صيانة	1% م.إدارية	0.5% مجلس الأمانة	بوديعة الصيانة	بدون وديعة الصيانة	بوديعة الصيانة	بدون وديعة الصيانة
556	القاهرة	القاهرة الجديدة	21555	248	16	الثالث	130	1.02	11575	1534845	80000	500	226969	76743	15349	7675	326736	249993	1304619	1227876
557	القاهرة	القاهرة الجديدة	21556	248	17	الرابع	130	1.04	11575	1564940	80000	500	232988	78247	15650	7825	334710	256463	1330199	1251952
558	القاهرة	القاهرة الجديدة	21557	248	18	الرابع	140	1.04	11575	1685320	80000	500	257064	84266	16854	8427	366611	282345	1432522	1348256
559	القاهرة	القاهرة الجديدة	21558	248	19	الرابع	140	1.02	11575	1652910	80000	500	250582	82646	16530	8265	358023	275377	1404974	1322328
560	القاهرة	القاهرة الجديدة	21559	248	20	الرابع	130	1.02	11575	1534845	80000	500	226969	76743	15349	7675	326736	249993	1304619	1227876
561	القاهرة	القاهرة الجديدة	21560	248	21	الاخير	130	1.02	11575	1534845	80000	500	226969	76743	15349	7675	326736	249993	1304619	1227876
562	القاهرة	القاهرة الجديدة	21561	248	22	الاخير	140	1.02	11575	1652910	80000	500	250582	82646	16530	8265	358023	275377	1404974	1322328
563	القاهرة	القاهرة الجديدة	21562	248	23	الاخير	140	1	11575	1620500	80000	500	244100	81025	16205	8103	349433	268408	1377425	1296400
564	القاهرة	القاهرة الجديدة	21563	248	24	الاخير	130	1	11575	1504750	80000	500	220950	75238	15048	7524	318760	243522	1279038	1203800
565	القاهرة	القاهرة الجديدة	21564	249	1	الارضى	100	1.02	11575	1180650	80000	500	156130	59033	11807	5904	232874	173841	1003553	944520
566	القاهرة	القاهرة الجديدة	21565	249	2	الارضى	150	1.02	11575	1770975	80000	500	274195	88549	17710	8855	389309	300760	1505329	1416780
567	القاهرة	القاهرة الجديدة	21566	249	3	الارضى	150	1	11575	1736250	80000	500	267250	86813	17363	8682	380108	293295	1475813	1389000
568	القاهرة	القاهرة الجديدة	21567	249	4	الارضى	130	1	11575	1504750	80000	500	220950	75238	15048	7524	318760	243522	1279038	1203800
569	القاهرة	القاهرة الجديدة	21568	249	5	الاول	130	1.04	11575	1564940	80000	500	232988	78247	15650	7825	334710	256463	1330199	1251952
570	القاهرة	القاهرة الجديدة	21569	249	6	الاول	140	1.04	11575	1685320	80000	500	257064	84266	16854	8427	366611	282345	1432522	1348256
571	القاهرة	القاهرة الجديدة	21570	249	7	الاول	140	1.02	11575	1652910	80000	500	250582	82646	16530	8265	358023	275377	1404974	1322328
572	القاهرة	القاهرة الجديدة	21571	249	8	الاول	130	1.02	11575	1534845	80000	500	226969	76743	15349	7675	326736	249993	1304619	1227876
573	القاهرة	القاهرة الجديدة	21572	249	9	الثانى	130	1.04	11575	1564940	80000	500	232988	78247	15650	7825	334710	256463	1330199	1251952
574	القاهرة	القاهرة الجديدة	21573	249	10	الثانى	140	1.04	11575	1685320	80000	500	257064	84266	16854	8427	366611	282345	1432522	1348256
575	القاهرة	القاهرة الجديدة	21574	249	11	الثانى	140	1.02	11575	1652910	80000	500	250582	82646	16530	8265	358023	275377	1404974	1322328
576	القاهرة	القاهرة الجديدة	21575	249	12	الثانى	130	1.02	11575	1534845	80000	500	226969	76743	15349	7675	326736	249993	1304619	1227876
577	القاهرة	القاهرة الجديدة	21576	249	13	الثالث	130	1.04	11575	1564940	80000	500	232988	78247	15650	7825	334710	256463	1330199	1251952
578	القاهرة	القاهرة الجديدة	21577	249	14	الثالث	140	1.04	11575	1685320	80000	500	257064	84266	16854	8427	366611	282345	1432522	1348256
579	القاهرة	القاهرة الجديدة	21578	249	15	الثالث	140	1.02	11575	1652910	80000	500	250582	82646	16530	8265	358023	275377	1404974	1322328
580	القاهرة	القاهرة الجديدة	21579	249	16	الثالث	130	1.02	11575	1534845	80000	500	226969	76743	15349	7675	326736	249993	1304619	1227876
581	القاهرة	القاهرة الجديدة	21580	249	17	الرابع	130	1.04	11575	1564940	80000	500	232988	78247	15650	7825	334710	256463	1330199	1251952
582	القاهرة	القاهرة الجديدة	21581	249	18	الرابع	140	1.04	11575	1685320	80000	500	257064	84266	16854	8427	366611	282345	1432522	1348256
583	القاهرة	القاهرة الجديدة	21582	249	19	الرابع	140	1.02	11575	1652910	80000	500	250582	82646	16530	8265	358023	275377	1404974	1322328
584	القاهرة	القاهرة الجديدة	21583	249	20	الرابع	130	1.02	11575	1534845	80000	500	226969	76743	15349	7675	326736	249993	1304619	1227876
585	القاهرة	القاهرة الجديدة	21584	249	21	الاخير	130	1.02	11575	1534845	80000	500	226969	76743	15349	7675	326736	249993	1304619	1227876
586	القاهرة	القاهرة الجديدة	21585	249	22	الاخير	140	1.02	11575	1652910	80000	500	250582	82646	16530	8265	358023	275377	1404974	1322328
587	القاهرة	القاهرة الجديدة	21586	249	23	الاخير	140	1	11575	1620500	80000	500	244100	81025	16205	8103	349433	268408	1377425	1296400
588	القاهرة	القاهرة الجديدة	21587	249	24	الاخير	130	1	11575	1504750	80000	500	220950	75238	15048	7524	318760	243522	1279038	1203800
589	القاهرة	القاهرة الجديدة	21588	250	1	الارضى	100	1.04	11575	1203800	80000	500	160760	60190	12038	6019	239007	178817	1023230	963040
590	القاهرة	القاهرة الجديدة	21589	250	2	الارضى	150	1.04	11575	1805700	80000	500	281140	90285	18057	9029	398511	308226	1534845	1444560
591	القاهرة	القاهرة الجديدة	21590	250	3	الارضى	150	1.04	11575	1805700	80000	500	281140	90285	18057	9029	398511	308226	1534845	1444560
592	القاهرة	القاهرة الجديدة	21591	250	4	الارضى	130	1.04	11575	1564940	80000	500	232988	78247	15650	7825	334710	256463	1330199	1251952

م	محافظة	المدينة	كود الوحدة	رقم العقار	رقم الوحدة	نوع الدور	مساحة الوحدة	نسبة التمييز	سعر المتر	قيمة الوحدة	المستحقات عند الحجز		باقي مستحقات الوحدة عند التعاقد				إجمالي المطلوب عند التعاقد كحد ادنى		الحد الأقصى لقيمة التمويل العقاري	
											مقدم الحجز	م.تسجيل	دفعة تعاقد بحد ادنى 15% للوحدات حتى 1.1 مليون و 20% للوحدات اكبر من 1.1 من قيمة الوحدة	وديعة % 5 صيانة	1% م.إدارية	0.5% مجلس الأمانة	بوديعة الصيانة	بدون وديعة الصيانة	بوديعة الصيانة	بدون وديعة الصيانة
593	القااهرة	القااهرة الجديدة	21592	250	5	الاول	130	1.06	11575	1595035	80000	500	239007	79752	15951	7976	342686	262934	1355780	1276028
594	القااهرة	القااهرة الجديدة	21593	250	6	الاول	140	1.06	11575	1717730	80000	500	263546	85887	17178	8589	375200	289313	1460071	1374184
595	القااهرة	القااهرة الجديدة	21594	250	7	الاول	140	1.06	11575	1717730	80000	500	263546	85887	17178	8589	375200	289313	1460071	1374184
596	القااهرة	القااهرة الجديدة	21595	250	8	الاول	130	1.06	11575	1595035	80000	500	239007	79752	15951	7976	342686	262934	1355780	1276028
597	القااهرة	القااهرة الجديدة	21596	250	9	الثاني	130	1.06	11575	1595035	80000	500	239007	79752	15951	7976	342686	262934	1355780	1276028
598	القااهرة	القااهرة الجديدة	21597	250	10	الثاني	140	1.06	11575	1717730	80000	500	263546	85887	17178	8589	375200	289313	1460071	1374184
599	القااهرة	القااهرة الجديدة	21598	250	11	الثاني	140	1.06	11575	1717730	80000	500	263546	85887	17178	8589	375200	289313	1460071	1374184
600	القااهرة	القااهرة الجديدة	21599	250	12	الثاني	130	1.06	11575	1595035	80000	500	239007	79752	15951	7976	342686	262934	1355780	1276028
601	القااهرة	القااهرة الجديدة	21600	250	13	الثالث	130	1.06	11575	1595035	80000	500	239007	79752	15951	7976	342686	262934	1355780	1276028
602	القااهرة	القااهرة الجديدة	21601	250	14	الثالث	140	1.06	11575	1717730	80000	500	263546	85887	17178	8589	375200	289313	1460071	1374184
603	القااهرة	القااهرة الجديدة	21602	250	15	الثالث	140	1.06	11575	1717730	80000	500	263546	85887	17178	8589	375200	289313	1460071	1374184
604	القااهرة	القااهرة الجديدة	21603	250	16	الثالث	130	1.06	11575	1595035	80000	500	239007	79752	15951	7976	342686	262934	1355780	1276028
605	القااهرة	القااهرة الجديدة	21604	250	17	الرابع	130	1.06	11575	1595035	80000	500	239007	79752	15951	7976	342686	262934	1355780	1276028
606	القااهرة	القااهرة الجديدة	21605	250	18	الرابع	140	1.06	11575	1717730	80000	500	263546	85887	17178	8589	375200	289313	1460071	1374184
607	القااهرة	القااهرة الجديدة	21606	250	19	الرابع	140	1.06	11575	1717730	80000	500	263546	85887	17178	8589	375200	289313	1460071	1374184
608	القااهرة	القااهرة الجديدة	21607	250	20	الرابع	130	1.06	11575	1595035	80000	500	239007	79752	15951	7976	342686	262934	1355780	1276028
609	القااهرة	القااهرة الجديدة	21608	250	21	الاخير	130	1.04	11575	1564940	80000	500	232988	78247	15650	7825	334710	256463	1330199	1251952
610	القااهرة	القااهرة الجديدة	21609	250	22	الاخير	140	1.04	11575	1685320	80000	500	257064	84266	16854	8427	366611	282345	1432522	1348256
611	القااهرة	القااهرة الجديدة	21610	250	23	الاخير	140	1.04	11575	1685320	80000	500	257064	84266	16854	8427	366611	282345	1432522	1348256
612	القااهرة	القااهرة الجديدة	21611	250	24	الاخير	130	1.04	11575	1564940	80000	500	232988	78247	15650	7825	334710	256463	1330199	1251952
613	القااهرة	القااهرة الجديدة	21612	251	1	الارضى	100	1.02	11575	1180650	80000	500	156130	59033	11807	5904	232874	173841	1003553	944520
614	القااهرة	القااهرة الجديدة	21613	251	2	الارضى	150	1.04	11575	1805700	80000	500	281140	90285	18057	9029	398511	308226	1534845	1444560
615	القااهرة	القااهرة الجديدة	21614	251	3	الارضى	150	1.02	11575	1770975	80000	500	274195	88549	17710	8855	389309	300760	1505329	1416780
616	القااهرة	القااهرة الجديدة	21615	251	4	الارضى	130	1	11575	1504750	80000	500	220950	75238	15048	7524	318760	243522	1279038	1203800
617	القااهرة	القااهرة الجديدة	21616	251	5	الاول	130	1.04	11575	1564940	80000	500	232988	78247	15650	7825	334710	256463	1330199	1251952
618	القااهرة	القااهرة الجديدة	21617	251	6	الاول	140	1.06	11575	1717730	80000	500	263546	85887	17178	8589	375200	289313	1460071	1374184
619	القااهرة	القااهرة الجديدة	21618	251	7	الاول	140	1.04	11575	1685320	80000	500	257064	84266	16854	8427	366611	282345	1432522	1348256
620	القااهرة	القااهرة الجديدة	21619	251	8	الاول	130	1.02	11575	1534845	80000	500	226969	76743	15349	7675	326736	249993	1304619	1227876
621	القااهرة	القااهرة الجديدة	21620	251	9	الثاني	130	1.04	11575	1564940	80000	500	232988	78247	15650	7825	334710	256463	1330199	1251952
622	القااهرة	القااهرة الجديدة	21621	251	10	الثاني	140	1.06	11575	1717730	80000	500	263546	85887	17178	8589	375200	289313	1460071	1374184
623	القااهرة	القااهرة الجديدة	21622	251	11	الثاني	140	1.04	11575	1685320	80000	500	257064	84266	16854	8427	366611	282345	1432522	1348256
624	القااهرة	القااهرة الجديدة	21623	251	12	الثاني	130	1.02	11575	1534845	80000	500	226969	76743	15349	7675	326736	249993	1304619	1227876
625	القااهرة	القااهرة الجديدة	21624	251	13	الثالث	130	1.04	11575	1564940	80000	500	232988	78247	15650	7825	334710	256463	1330199	1251952
626	القااهرة	القااهرة الجديدة	21625	251	14	الثالث	140	1.06	11575	1717730	80000	500	263546	85887	17178	8589	375200	289313	1460071	1374184
627	القااهرة	القااهرة الجديدة	21626	251	15	الثالث	140	1.04	11575	1685320	80000	500	257064	84266	16854	8427	366611	282345	1432522	1348256
628	القااهرة	القااهرة الجديدة	21627	251	16	الثالث	130	1.02	11575	1534845	80000	500	226969	76743	15349	7675	326736	249993	1304619	1227876
629	القااهرة	القااهرة الجديدة	21628	251	17	الرابع	130	1.04	11575	1564940	80000	500	232988	78247	15650	7825	334710	256463	1330199	1251952

م	محافظة	المدينة	كود الوحدة	رقم العقار	رقم الوحدة	نوع الدور	مساحة الوحدة	نسبة التمييز	سعر المتر	قيمة الوحدة	المستحقات عند الحجز		باقى مستحقات الوحدة عند التعاقد				إجمالي المطلوب عند التعاقد كحد ادنى		الحد الاقصى لقيمة التمويل العقاري	
											مقدم الحجز	م.تسجيل	دفعة تعاقد بحد ادنى 15% للوحدات حتى 1.1 مليون و 20% للوحدات اكبر من 1.1 من قيمة الوحدة	وديعة 5 % صيانة	1% م.إدارية	0.5% مجلس الأمناء	بوديعة الصيانة	بدون وديعة الصيانة	بوديعة الصيانة	بدون وديعة الصيانة
630	القاهرة	القاهرة الجديدة	21629	251	18	الرابع	140	1.06	11575	1717730	500	80000	263546	85887	17178	8589	375200	289313	1460071	1374184
631	القاهرة	القاهرة الجديدة	21630	251	19	الرابع	140	1.04	11575	1685320	500	80000	257064	84266	16854	8427	366611	282345	1432522	1348256
632	القاهرة	القاهرة الجديدة	21631	251	20	الرابع	130	1.02	11575	1534845	500	80000	226969	76743	15349	7675	326736	249993	1304619	1227876
633	القاهرة	القاهرة الجديدة	21632	251	21	الاخير	130	1.02	11575	1534845	500	80000	226969	76743	15349	7675	326736	249993	1304619	1227876
634	القاهرة	القاهرة الجديدة	21633	251	22	الاخير	140	1.04	11575	1685320	500	80000	257064	84266	16854	8427	366611	282345	1432522	1348256
635	القاهرة	القاهرة الجديدة	21634	251	23	الاخير	140	1.02	11575	1652910	500	80000	250582	82646	16530	8265	358023	275377	1404974	1322328
636	القاهرة	القاهرة الجديدة	21635	251	24	الاخير	130	1	11575	1504750	500	80000	220950	75238	15048	7524	318760	243522	1279038	1203800
637	القاهرة	القاهرة الجديدة	21636	252	1	الارضى	100	1.02	11575	1180650	500	80000	156130	59033	11807	5904	232874	173841	1003553	944520
638	القاهرة	القاهرة الجديدة	21637	252	2	الارضى	150	1.04	11575	1805700	500	80000	281140	90285	18057	9029	398511	308226	1534845	1444560
639	القاهرة	القاهرة الجديدة	21638	252	3	الارضى	150	1.02	11575	1770975	500	80000	274195	88549	17710	8855	389309	300760	1505329	1416780
640	القاهرة	القاهرة الجديدة	21639	252	4	الارضى	130	1	11575	1504750	500	80000	220950	75238	15048	7524	318760	243522	1279038	1203800
641	القاهرة	القاهرة الجديدة	21640	252	5	الاول	130	1.04	11575	1564940	500	80000	232988	78247	15650	7825	334710	256463	1330199	1251952
642	القاهرة	القاهرة الجديدة	21641	252	6	الاول	140	1.06	11575	1717730	500	80000	263546	85887	17178	8589	375200	289313	1460071	1374184
643	القاهرة	القاهرة الجديدة	21642	252	7	الاول	140	1.04	11575	1685320	500	80000	257064	84266	16854	8427	366611	282345	1432522	1348256
644	القاهرة	القاهرة الجديدة	21643	252	8	الاول	130	1.02	11575	1534845	500	80000	226969	76743	15349	7675	326736	249993	1304619	1227876
645	القاهرة	القاهرة الجديدة	21644	252	9	الثانى	130	1.04	11575	1564940	500	80000	232988	78247	15650	7825	334710	256463	1330199	1251952
646	القاهرة	القاهرة الجديدة	21645	252	10	الثانى	140	1.06	11575	1717730	500	80000	263546	85887	17178	8589	375200	289313	1460071	1374184
647	القاهرة	القاهرة الجديدة	21646	252	11	الثانى	140	1.04	11575	1685320	500	80000	257064	84266	16854	8427	366611	282345	1432522	1348256
648	القاهرة	القاهرة الجديدة	21647	252	12	الثانى	130	1.02	11575	1534845	500	80000	226969	76743	15349	7675	326736	249993	1304619	1227876
649	القاهرة	القاهرة الجديدة	21648	252	13	الثالث	130	1.04	11575	1564940	500	80000	232988	78247	15650	7825	334710	256463	1330199	1251952
650	القاهرة	القاهرة الجديدة	21649	252	14	الثالث	140	1.06	11575	1717730	500	80000	263546	85887	17178	8589	375200	289313	1460071	1374184
651	القاهرة	القاهرة الجديدة	21650	252	15	الثالث	140	1.04	11575	1685320	500	80000	257064	84266	16854	8427	366611	282345	1432522	1348256
652	القاهرة	القاهرة الجديدة	21651	252	16	الثالث	130	1.02	11575	1534845	500	80000	226969	76743	15349	7675	326736	249993	1304619	1227876
653	القاهرة	القاهرة الجديدة	21652	252	17	الرابع	130	1.04	11575	1564940	500	80000	232988	78247	15650	7825	334710	256463	1330199	1251952
654	القاهرة	القاهرة الجديدة	21653	252	18	الرابع	140	1.06	11575	1717730	500	80000	263546	85887	17178	8589	375200	289313	1460071	1374184
655	القاهرة	القاهرة الجديدة	21654	252	19	الرابع	140	1.04	11575	1685320	500	80000	257064	84266	16854	8427	366611	282345	1432522	1348256
656	القاهرة	القاهرة الجديدة	21655	252	20	الرابع	130	1.02	11575	1534845	500	80000	226969	76743	15349	7675	326736	249993	1304619	1227876
657	القاهرة	القاهرة الجديدة	21656	252	21	الاخير	130	1.02	11575	1534845	500	80000	226969	76743	15349	7675	326736	249993	1304619	1227876
658	القاهرة	القاهرة الجديدة	21657	252	22	الاخير	140	1.04	11575	1685320	500	80000	257064	84266	16854	8427	366611	282345	1432522	1348256
659	القاهرة	القاهرة الجديدة	21658	252	23	الاخير	140	1.02	11575	1652910	500	80000	250582	82646	16530	8265	358023	275377	1404974	1322328
660	القاهرة	القاهرة الجديدة	21659	252	24	الاخير	130	1	11575	1504750	500	80000	220950	75238	15048	7524	318760	243522	1279038	1203800
661	القاهرة	القاهرة الجديدة	21660	253	1	الارضى	100	1.02	11575	1180650	500	80000	156130	59033	11807	5904	232874	173841	1003553	944520
662	القاهرة	القاهرة الجديدة	21661	253	2	الارضى	150	1.04	11575	1805700	500	80000	281140	90285	18057	9029	398511	308226	1534845	1444560
663	القاهرة	القاهرة الجديدة	21662	253	3	الارضى	150	1.02	11575	1770975	500	80000	274195	88549	17710	8855	389309	300760	1505329	1416780
664	القاهرة	القاهرة الجديدة	21663	253	4	الارضى	130	1	11575	1504750	500	80000	220950	75238	15048	7524	318760	243522	1279038	1203800
665	القاهرة	القاهرة الجديدة	21664	253	5	الاول	130	1.04	11575	1564940	500	80000	232988	78247	15650	7825	334710	256463	1330199	1251952
666	القاهرة	القاهرة الجديدة	21665	253	6	الاول	140	1.06	11575	1717730	500	80000	263546	85887	17178	8589	375200	289313	1460071	1374184



م	محافظة	المدينة	كود الوحدة	رقم العقار	رقم الوحدة	نوع الدور	مساحة الوحدة	نسبة التميز	سعر المتر	قيمة الوحدة	المستحقات عند الحجز		باقي مستحقات الوحدة عند التعاقد				إجمالي المطلوب عند التعاقد كحد ادنى		الحد الاقصى لقيمة التمويل العقاري	
											مقدم الحجز	م.تسجيل	دفعه تعاقد بحد ادنى 15% للوحدات حتى 1.1 مليون و 20% للوحدات اكبر من 1.1 من قيمة الوحدة	وديعة 5 % صيانة	1% م.إدارية	0.5% مجلس الأمناء	بوديعة الصيانة	بودون وديعة الصيانة	بودون وديعة الصيانة	
667	القاهرة	القاهرة الجديدة	21666	253	7	الاول	140	1.04	11575	1685320	80000	500	257064	84266	16854	8427	366611	282345	1432522	1348256
668	القاهرة	القاهرة الجديدة	21667	253	8	الاول	130	1.02	11575	1534845	80000	500	226969	76743	15349	7675	326736	249993	1304619	1227876
669	القاهرة	القاهرة الجديدة	21668	253	9	الثاني	130	1.04	11575	1564940	80000	500	232988	78247	15650	7825	334710	256463	1330199	1251952
670	القاهرة	القاهرة الجديدة	21669	253	10	الثاني	140	1.06	11575	1717730	80000	500	263546	85887	17178	8589	375200	289313	1460071	1374184
671	القاهرة	القاهرة الجديدة	21670	253	11	الثاني	140	1.04	11575	1685320	80000	500	257064	84266	16854	8427	366611	282345	1432522	1348256
672	القاهرة	القاهرة الجديدة	21671	253	12	الثاني	130	1.02	11575	1534845	80000	500	226969	76743	15349	7675	326736	249993	1304619	1227876
673	القاهرة	القاهرة الجديدة	21672	253	13	الثالث	130	1.04	11575	1564940	80000	500	232988	78247	15650	7825	334710	256463	1330199	1251952
674	القاهرة	القاهرة الجديدة	21673	253	14	الثالث	140	1.06	11575	1717730	80000	500	263546	85887	17178	8589	375200	289313	1460071	1374184
675	القاهرة	القاهرة الجديدة	21674	253	15	الثالث	140	1.04	11575	1685320	80000	500	257064	84266	16854	8427	366611	282345	1432522	1348256
676	القاهرة	القاهرة الجديدة	21675	253	16	الثالث	130	1.02	11575	1534845	80000	500	226969	76743	15349	7675	326736	249993	1304619	1227876
677	القاهرة	القاهرة الجديدة	21676	253	17	الرابع	130	1.04	11575	1564940	80000	500	232988	78247	15650	7825	334710	256463	1330199	1251952
678	القاهرة	القاهرة الجديدة	21677	253	18	الرابع	140	1.06	11575	1717730	80000	500	263546	85887	17178	8589	375200	289313	1460071	1374184
679	القاهرة	القاهرة الجديدة	21678	253	19	الرابع	140	1.04	11575	1685320	80000	500	257064	84266	16854	8427	366611	282345	1432522	1348256
680	القاهرة	القاهرة الجديدة	21679	253	20	الرابع	130	1.02	11575	1534845	80000	500	226969	76743	15349	7675	326736	249993	1304619	1227876
681	القاهرة	القاهرة الجديدة	21680	253	21	الاخير	130	1.02	11575	1534845	80000	500	226969	76743	15349	7675	326736	249993	1304619	1227876
682	القاهرة	القاهرة الجديدة	21681	253	22	الاخير	140	1.04	11575	1685320	80000	500	257064	84266	16854	8427	366611	282345	1432522	1348256
683	القاهرة	القاهرة الجديدة	21682	253	23	الاخير	140	1.02	11575	1652910	80000	500	250582	82646	16530	8265	358023	275377	1404974	1322328
684	القاهرة	القاهرة الجديدة	21683	253	24	الاخير	130	1	11575	1504750	80000	500	220950	75238	15048	7524	318760	243522	1279038	1203800
685	القاهرة	القاهرة الجديدة	21684	254	1	الارضى	100	1.02	11575	1180650	80000	500	156130	59033	11807	5904	232874	173841	1003553	944520
686	القاهرة	القاهرة الجديدة	21685	254	2	الارضى	150	1.04	11575	1805700	80000	500	281140	90285	18057	9029	398511	308226	1534845	1444560
687	القاهرة	القاهرة الجديدة	21686	254	3	الارضى	150	1.02	11575	1770975	80000	500	274195	88549	17710	8855	389309	300760	1505329	1416780
688	القاهرة	القاهرة الجديدة	21687	254	4	الارضى	130	1	11575	1504750	80000	500	220950	75238	15048	7524	318760	243522	1279038	1203800
689	القاهرة	القاهرة الجديدة	21688	254	5	الاول	130	1.04	11575	1564940	80000	500	232988	78247	15650	7825	334710	256463	1330199	1251952
690	القاهرة	القاهرة الجديدة	21689	254	6	الاول	140	1.06	11575	1717730	80000	500	263546	85887	17178	8589	375200	289313	1460071	1374184
691	القاهرة	القاهرة الجديدة	21690	254	7	الاول	140	1.04	11575	1685320	80000	500	257064	84266	16854	8427	366611	282345	1432522	1348256
692	القاهرة	القاهرة الجديدة	21691	254	8	الاول	130	1.02	11575	1534845	80000	500	226969	76743	15349	7675	326736	249993	1304619	1227876
693	القاهرة	القاهرة الجديدة	21692	254	9	الثاني	130	1.04	11575	1564940	80000	500	232988	78247	15650	7825	334710	256463	1330199	1251952
694	القاهرة	القاهرة الجديدة	21693	254	10	الثاني	140	1.06	11575	1717730	80000	500	263546	85887	17178	8589	375200	289313	1460071	1374184
695	القاهرة	القاهرة الجديدة	21694	254	11	الثاني	140	1.04	11575	1685320	80000	500	257064	84266	16854	8427	366611	282345	1432522	1348256
696	القاهرة	القاهرة الجديدة	21695	254	12	الثاني	130	1.02	11575	1534845	80000	500	226969	76743	15349	7675	326736	249993	1304619	1227876
697	القاهرة	القاهرة الجديدة	21696	254	13	الثالث	130	1.04	11575	1564940	80000	500	232988	78247	15650	7825	334710	256463	1330199	1251952
698	القاهرة	القاهرة الجديدة	21697	254	14	الثالث	140	1.06	11575	1717730	80000	500	263546	85887	17178	8589	375200	289313	1460071	1374184
699	القاهرة	القاهرة الجديدة	21698	254	15	الثالث	140	1.04	11575	1685320	80000	500	257064	84266	16854	8427	366611	282345	1432522	1348256
700	القاهرة	القاهرة الجديدة	21699	254	16	الثالث	130	1.02	11575	1534845	80000	500	226969	76743	15349	7675	326736	249993	1304619	1227876
701	القاهرة	القاهرة الجديدة	21700	254	17	الرابع	130	1.04	11575	1564940	80000	500	232988	78247	15650	7825	334710	256463	1330199	1251952
702	القاهرة	القاهرة الجديدة	21701	254	18	الرابع	140	1.06	11575	1717730	80000	500	263546	85887	17178	8589	375200	289313	1460071	1374184
703	القاهرة	القاهرة الجديدة	21702	254	19	الرابع	140	1.04	11575	1685320	80000	500	257064	84266	16854	8427	366611	282345	1432522	1348256

م	محافظة	المدينة	كود الوحدة	رقم العقار	رقم الوحدة	نوع الدور	مساحة الوحدة	نسبة التميز	سعر المتر	قيمة الوحدة	المستحقات عند الحجز		باقي مستحقات الوحدة عند التعاقد				إجمالي المطلوب عند التعاقد كحد ادنى		الحد الاقصى لقيمة التمويل العقاري	
											مقدم الحجز	م.تسجيل	دفعة تعاقد بحد ادنى 15% للوحدات حتى 1.1 مليون و 20% للوحدات اكبر من 1.1 من قيمة الوحدة	وديعة 5 % صيانة	1% م.إدارية	0.5% مجلس الأمانة	بوديعة الصيانة	بدون وديعة الصيانة	بوديعة الصيانة	بدون وديعة الصيانة
704	القاهرة	القاهرة الجديدة	21703	254	20	الرابع	130	1.02	11575	1534845	80000	500	226969	76743	15349	7675	326736	249993	1304619	1227876
705	القاهرة	القاهرة الجديدة	21704	254	21	الاخير	130	1.02	11575	1534845	80000	500	226969	76743	15349	7675	326736	249993	1304619	1227876
706	القاهرة	القاهرة الجديدة	21705	254	22	الاخير	140	1.04	11575	1685320	80000	500	257064	84266	16854	8427	366611	282345	1432522	1348256
707	القاهرة	القاهرة الجديدة	21706	254	23	الاخير	140	1.02	11575	1652910	80000	500	250582	82646	16530	8265	358023	275377	1404974	1322328
708	القاهرة	القاهرة الجديدة	21707	254	24	الاخير	130	1	11575	1504750	80000	500	220950	75238	15048	7524	318760	243522	1279038	1203800
709	القاهرة	القاهرة الجديدة	21708	255	1	الارضى	100	1.04	11575	1203800	80000	500	160760	60190	12038	6019	239007	178817	1023230	963040
710	القاهرة	القاهرة الجديدة	21709	255	2	الارضى	150	1.04	11575	1805700	80000	500	281140	90285	18057	9029	398511	308226	1534845	1444560
711	القاهرة	القاهرة الجديدة	21710	255	3	الارضى	150	1.02	11575	1770975	80000	500	274195	88549	17710	8855	389309	300760	1505329	1416780
712	القاهرة	القاهرة الجديدة	21711	255	4	الارضى	130	1.02	11575	1534845	80000	500	226969	76743	15349	7675	326736	249993	1304619	1227876
713	القاهرة	القاهرة الجديدة	21712	255	5	الاول	130	1.06	11575	1595035	80000	500	239007	79752	15951	7976	342686	262934	1355780	1276028
714	القاهرة	القاهرة الجديدة	21713	255	6	الاول	140	1.06	11575	1717730	80000	500	263546	85887	17178	8589	375200	289313	1460071	1374184
715	القاهرة	القاهرة الجديدة	21714	255	7	الاول	140	1.04	11575	1685320	80000	500	257064	84266	16854	8427	366611	282345	1432522	1348256
716	القاهرة	القاهرة الجديدة	21715	255	8	الاول	130	1.04	11575	1564940	80000	500	232988	78247	15650	7825	334710	256463	1330199	1251952
717	القاهرة	القاهرة الجديدة	21716	255	9	الثانى	130	1.06	11575	1595035	80000	500	239007	79752	15951	7976	342686	262934	1355780	1276028
718	القاهرة	القاهرة الجديدة	21717	255	10	الثانى	140	1.06	11575	1717730	80000	500	263546	85887	17178	8589	375200	289313	1460071	1374184
719	القاهرة	القاهرة الجديدة	21718	255	11	الثانى	140	1.04	11575	1685320	80000	500	257064	84266	16854	8427	366611	282345	1432522	1348256
720	القاهرة	القاهرة الجديدة	21719	255	12	الثانى	130	1.04	11575	1564940	80000	500	232988	78247	15650	7825	334710	256463	1330199	1251952
721	القاهرة	القاهرة الجديدة	21720	255	13	الثالث	130	1.06	11575	1595035	80000	500	239007	79752	15951	7976	342686	262934	1355780	1276028
722	القاهرة	القاهرة الجديدة	21721	255	14	الثالث	140	1.06	11575	1717730	80000	500	263546	85887	17178	8589	375200	289313	1460071	1374184
723	القاهرة	القاهرة الجديدة	21722	255	15	الثالث	140	1.04	11575	1685320	80000	500	257064	84266	16854	8427	366611	282345	1432522	1348256
724	القاهرة	القاهرة الجديدة	21723	255	16	الثالث	130	1.04	11575	1564940	80000	500	232988	78247	15650	7825	334710	256463	1330199	1251952
725	القاهرة	القاهرة الجديدة	21724	255	17	الرابع	130	1.06	11575	1595035	80000	500	239007	79752	15951	7976	342686	262934	1355780	1276028
726	القاهرة	القاهرة الجديدة	21725	255	18	الرابع	140	1.06	11575	1717730	80000	500	263546	85887	17178	8589	375200	289313	1460071	1374184
727	القاهرة	القاهرة الجديدة	21726	255	19	الرابع	140	1.04	11575	1685320	80000	500	257064	84266	16854	8427	366611	282345	1432522	1348256
728	القاهرة	القاهرة الجديدة	21727	255	20	الرابع	130	1.04	11575	1564940	80000	500	232988	78247	15650	7825	334710	256463	1330199	1251952
729	القاهرة	القاهرة الجديدة	21728	255	21	الاخير	130	1.04	11575	1564940	80000	500	232988	78247	15650	7825	334710	256463	1330199	1251952
730	القاهرة	القاهرة الجديدة	21729	255	22	الاخير	140	1.04	11575	1685320	80000	500	257064	84266	16854	8427	366611	282345	1432522	1348256
731	القاهرة	القاهرة الجديدة	21730	255	23	الاخير	140	1.02	11575	1652910	80000	500	250582	82646	16530	8265	358023	275377	1404974	1322328
732	القاهرة	القاهرة الجديدة	21731	255	24	الاخير	130	1.02	11575	1534845	80000	500	226969	76743	15349	7675	326736	249993	1304619	1227876
733	القاهرة	القاهرة الجديدة	21732	256	1	الارضى	100	1.04	11575	1203800	80000	500	160760	60190	12038	6019	239007	178817	1023230	963040
734	القاهرة	القاهرة الجديدة	21733	256	2	الارضى	150	1.04	11575	1805700	80000	500	281140	90285	18057	9029	398511	308226	1534845	1444560
735	القاهرة	القاهرة الجديدة	21734	256	3	الارضى	150	1.02	11575	1770975	80000	500	274195	88549	17710	8855	389309	300760	1505329	1416780
736	القاهرة	القاهرة الجديدة	21735	256	4	الارضى	130	1.02	11575	1534845	80000	500	226969	76743	15349	7675	326736	249993	1304619	1227876
737	القاهرة	القاهرة الجديدة	21736	256	5	الاول	130	1.06	11575	1595035	80000	500	239007	79752	15951	7976	342686	262934	1355780	1276028
738	القاهرة	القاهرة الجديدة	21737	256	6	الاول	140	1.06	11575	1717730	80000	500	263546	85887	17178	8589	375200	289313	1460071	1374184
739	القاهرة	القاهرة الجديدة	21738	256	7	الاول	140	1.04	11575	1685320	80000	500	257064	84266	16854	8427	366611	282345	1432522	1348256
740	القاهرة	القاهرة الجديدة	21739	256	8	الاول	130	1.04	11575	1564940	80000	500	232988	78247	15650	7825	334710	256463	1330199	1251952

م	محافظة	المدينة	كود الوحدة	رقم العقار	رقم الوحدة	نوع الدور	مساحة الوحدة	نسبة التميز	سعر المتر	قيمة الوحدة	المستحقات عند الحجز		باقي مستحقات الوحدة عند التعاقد				إجمالي المطلوب عند التعاقد كحد ادنى		الحد الاقصى لقيمة التمويل العقاري	
											مقدم الحجز	م.تسجيل	دفعة تعاقد بحد ادنى 15% للوحدات حتى 1.1 مليون و 20% للوحدات اكبر من 1.1 من قيمة الوحدة	وديعة 5 % صيانة	1% م.إدارية	0.5% مجلس الأمانة	بوديعة الصيانة	بدون وديعة الصيانة	بوديعة الصيانة	بدون وديعة الصيانة
741	القاهرة	القاهرة الجديدة	21740	256	9	الثاني	130	1.06	11575	1595035	80000	500	239007	79752	15951	7976	342686	262934	1355780	1276028
742	القاهرة	القاهرة الجديدة	21741	256	10	الثاني	140	1.06	11575	1717730	80000	500	263546	85887	17178	8589	375200	289313	1460071	1374184
743	القاهرة	القاهرة الجديدة	21742	256	11	الثاني	140	1.04	11575	1685320	80000	500	257064	84266	16854	8427	366611	282345	1432522	1348256
744	القاهرة	القاهرة الجديدة	21743	256	12	الثاني	130	1.04	11575	1564940	80000	500	232988	78247	15650	7825	334710	256463	1330199	1251952
745	القاهرة	القاهرة الجديدة	21744	256	13	الثالث	130	1.06	11575	1595035	80000	500	239007	79752	15951	7976	342686	262934	1355780	1276028
746	القاهرة	القاهرة الجديدة	21745	256	14	الثالث	140	1.06	11575	1717730	80000	500	263546	85887	17178	8589	375200	289313	1460071	1374184
747	القاهرة	القاهرة الجديدة	21746	256	15	الثالث	140	1.04	11575	1685320	80000	500	257064	84266	16854	8427	366611	282345	1432522	1348256
748	القاهرة	القاهرة الجديدة	21747	256	16	الثالث	130	1.04	11575	1564940	80000	500	232988	78247	15650	7825	334710	256463	1330199	1251952
749	القاهرة	القاهرة الجديدة	21748	256	17	الرابع	130	1.06	11575	1595035	80000	500	239007	79752	15951	7976	342686	262934	1355780	1276028
750	القاهرة	القاهرة الجديدة	21749	256	18	الرابع	140	1.06	11575	1717730	80000	500	263546	85887	17178	8589	375200	289313	1460071	1374184
751	القاهرة	القاهرة الجديدة	21750	256	19	الرابع	140	1.04	11575	1685320	80000	500	257064	84266	16854	8427	366611	282345	1432522	1348256
752	القاهرة	القاهرة الجديدة	21751	256	20	الرابع	130	1.04	11575	1564940	80000	500	232988	78247	15650	7825	334710	256463	1330199	1251952
753	القاهرة	القاهرة الجديدة	21752	256	21	الاخير	130	1.04	11575	1564940	80000	500	232988	78247	15650	7825	334710	256463	1330199	1251952
754	القاهرة	القاهرة الجديدة	21753	256	22	الاخير	140	1.04	11575	1685320	80000	500	257064	84266	16854	8427	366611	282345	1432522	1348256
755	القاهرة	القاهرة الجديدة	21754	256	23	الاخير	140	1.02	11575	1652910	80000	500	250582	82646	16530	8265	358023	275377	1404974	1322328
756	القاهرة	القاهرة الجديدة	21755	256	24	الاخير	130	1.02	11575	1534845	80000	500	226969	76743	15349	7675	326736	249993	1304619	1227876
757	القاهرة	القاهرة الجديدة	21756	257	1	الارضى	100	1.02	11575	1180650	80000	500	156130	59033	11807	5904	232874	173841	1003553	944520
758	القاهرة	القاهرة الجديدة	21757	257	2	الارضى	150	1.04	11575	1805700	80000	500	281140	90285	18057	9029	398511	308226	1534845	1444560
759	القاهرة	القاهرة الجديدة	21758	257	3	الارضى	150	1.02	11575	1770975	80000	500	274195	88549	17710	8855	389309	300760	1505329	1416780
760	القاهرة	القاهرة الجديدة	21759	257	4	الارضى	130	1	11575	1504750	80000	500	220950	75238	15048	7524	318760	243522	1279038	1203800
761	القاهرة	القاهرة الجديدة	21760	257	5	الاول	130	1.04	11575	1564940	80000	500	232988	78247	15650	7825	334710	256463	1330199	1251952
762	القاهرة	القاهرة الجديدة	21761	257	6	الاول	140	1.06	11575	1717730	80000	500	263546	85887	17178	8589	375200	289313	1460071	1374184
763	القاهرة	القاهرة الجديدة	21762	257	7	الاول	140	1.04	11575	1685320	80000	500	257064	84266	16854	8427	366611	282345	1432522	1348256
764	القاهرة	القاهرة الجديدة	21763	257	8	الاول	130	1.02	11575	1534845	80000	500	226969	76743	15349	7675	326736	249993	1304619	1227876
765	القاهرة	القاهرة الجديدة	21764	257	9	الثاني	130	1.04	11575	1564940	80000	500	232988	78247	15650	7825	334710	256463	1330199	1251952
766	القاهرة	القاهرة الجديدة	21765	257	10	الثاني	140	1.06	11575	1717730	80000	500	263546	85887	17178	8589	375200	289313	1460071	1374184
767	القاهرة	القاهرة الجديدة	21766	257	11	الثاني	140	1.04	11575	1685320	80000	500	257064	84266	16854	8427	366611	282345	1432522	1348256
768	القاهرة	القاهرة الجديدة	21767	257	12	الثاني	130	1.02	11575	1534845	80000	500	226969	76743	15349	7675	326736	249993	1304619	1227876
769	القاهرة	القاهرة الجديدة	21768	257	13	الثالث	130	1.04	11575	1564940	80000	500	232988	78247	15650	7825	334710	256463	1330199	1251952
770	القاهرة	القاهرة الجديدة	21769	257	14	الثالث	140	1.06	11575	1717730	80000	500	263546	85887	17178	8589	375200	289313	1460071	1374184
771	القاهرة	القاهرة الجديدة	21770	257	15	الثالث	140	1.04	11575	1685320	80000	500	257064	84266	16854	8427	366611	282345	1432522	1348256
772	القاهرة	القاهرة الجديدة	21771	257	16	الثالث	130	1.02	11575	1534845	80000	500	226969	76743	15349	7675	326736	249993	1304619	1227876
773	القاهرة	القاهرة الجديدة	21772	257	17	الرابع	130	1.04	11575	1564940	80000	500	232988	78247	15650	7825	334710	256463	1330199	1251952
774	القاهرة	القاهرة الجديدة	21773	257	18	الرابع	140	1.06	11575	1717730	80000	500	263546	85887	17178	8589	375200	289313	1460071	1374184
775	القاهرة	القاهرة الجديدة	21774	257	19	الرابع	140	1.04	11575	1685320	80000	500	257064	84266	16854	8427	366611	282345	1432522	1348256
776	القاهرة	القاهرة الجديدة	21775	257	20	الرابع	130	1.02	11575	1534845	80000	500	226969	76743	15349	7675	326736	249993	1304619	1227876
777	القاهرة	القاهرة الجديدة	21776	257	21	الاخير	130	1.02	11575	1534845	80000	500	226969	76743	15349	7675	326736	249993	1304619	1227876



م	محافظة	المدينة	كود الوحدة	رقم العقار	رقم الوحدة	نوع الدور	مساحة الوحدة	نسبة التميز	سعر المتر	قيمة الوحدة	المستحقات عند الحجز		باقى مستحقات الوحدة عند التعاقد				إجمالى المطلوب عند التعاقد كحد ادنى		الحد الاقصى لقيمة التمويل العقارى	
											مقدم الحجز	م.تسجيل	وديعة 5 % صيانة	1% م.إدارية	0.5% مجلس الأمناء	بوديعة الصيانة	بدون وديعة الصيانة	بوديعة الصيانة	بدون وديعة الصيانة	بوديعة الصيانة
778	القاهرة	القاهرة الجديدة	21777	257	22	الاخير	140	1.04	11575	1685320	80000	500	257064	84266	16854	8427	366611	282345	1432522	1348256
779	القاهرة	القاهرة الجديدة	21778	257	23	الاخير	140	1.02	11575	1652910	80000	500	250582	82646	16530	8265	358023	275377	1404974	1322328
780	القاهرة	القاهرة الجديدة	21779	257	24	الاخير	130	1	11575	1504750	80000	500	220950	75238	15048	7524	318760	243522	1279038	1203800
781	القاهرة	القاهرة الجديدة	21780	258	1	الارضى	100	1.02	11575	1180650	80000	500	156130	59033	11807	5904	232874	173841	1003553	944520
782	القاهرة	القاهرة الجديدة	21781	258	2	الارضى	150	1.04	11575	1805700	80000	500	281140	90285	18057	9029	398511	308226	1534845	1444560
783	القاهرة	القاهرة الجديدة	21782	258	3	الارضى	150	1.02	11575	1770975	80000	500	274195	88549	17710	8855	389309	300760	1505329	1416780
784	القاهرة	القاهرة الجديدة	21783	258	4	الارضى	130	1	11575	1504750	80000	500	220950	75238	15048	7524	318760	243522	1279038	1203800
785	القاهرة	القاهرة الجديدة	21784	258	5	الاول	130	1.04	11575	1564940	80000	500	232988	78247	15650	7825	334710	256463	1330199	1251952
786	القاهرة	القاهرة الجديدة	21785	258	6	الاول	140	1.06	11575	1717730	80000	500	263546	85887	17178	8589	375200	289313	1460071	1374184
787	القاهرة	القاهرة الجديدة	21786	258	7	الاول	140	1.04	11575	1685320	80000	500	257064	84266	16854	8427	366611	282345	1432522	1348256
788	القاهرة	القاهرة الجديدة	21787	258	8	الاول	130	1.02	11575	1534845	80000	500	226969	76743	15349	7675	326736	249993	1304619	1227876
789	القاهرة	القاهرة الجديدة	21788	258	9	الثانى	130	1.04	11575	1564940	80000	500	232988	78247	15650	7825	334710	256463	1330199	1251952
790	القاهرة	القاهرة الجديدة	21789	258	10	الثانى	140	1.06	11575	1717730	80000	500	263546	85887	17178	8589	375200	289313	1460071	1374184
791	القاهرة	القاهرة الجديدة	21790	258	11	الثانى	140	1.04	11575	1685320	80000	500	257064	84266	16854	8427	366611	282345	1432522	1348256
792	القاهرة	القاهرة الجديدة	21791	258	12	الثانى	130	1.02	11575	1534845	80000	500	226969	76743	15349	7675	326736	249993	1304619	1227876
793	القاهرة	القاهرة الجديدة	21792	258	13	الثالث	130	1.04	11575	1564940	80000	500	232988	78247	15650	7825	334710	256463	1330199	1251952
794	القاهرة	القاهرة الجديدة	21793	258	14	الثالث	140	1.06	11575	1717730	80000	500	263546	85887	17178	8589	375200	289313	1460071	1374184
795	القاهرة	القاهرة الجديدة	21794	258	15	الثالث	140	1.04	11575	1685320	80000	500	257064	84266	16854	8427	366611	282345	1432522	1348256
796	القاهرة	القاهرة الجديدة	21795	258	16	الثالث	130	1.02	11575	1534845	80000	500	226969	76743	15349	7675	326736	249993	1304619	1227876
797	القاهرة	القاهرة الجديدة	21796	258	17	الرابع	130	1.04	11575	1564940	80000	500	232988	78247	15650	7825	334710	256463	1330199	1251952
798	القاهرة	القاهرة الجديدة	21797	258	18	الرابع	140	1.06	11575	1717730	80000	500	263546	85887	17178	8589	375200	289313	1460071	1374184
799	القاهرة	القاهرة الجديدة	21798	258	19	الرابع	140	1.04	11575	1685320	80000	500	257064	84266	16854	8427	366611	282345	1432522	1348256
800	القاهرة	القاهرة الجديدة	21799	258	20	الرابع	130	1.02	11575	1534845	80000	500	226969	76743	15349	7675	326736	249993	1304619	1227876
801	القاهرة	القاهرة الجديدة	21800	258	21	الاخير	130	1.02	11575	1534845	80000	500	226969	76743	15349	7675	326736	249993	1304619	1227876
802	القاهرة	القاهرة الجديدة	21801	258	22	الاخير	140	1.04	11575	1685320	80000	500	257064	84266	16854	8427	366611	282345	1432522	1348256
803	القاهرة	القاهرة الجديدة	21802	258	23	الاخير	140	1.02	11575	1652910	80000	500	250582	82646	16530	8265	358023	275377	1404974	1322328
804	القاهرة	القاهرة الجديدة	21803	258	24	الاخير	130	1	11575	1504750	80000	500	220950	75238	15048	7524	318760	243522	1279038	1203800
805	القاهرة	القاهرة الجديدة	21804	259	1	الارضى	100	1.04	11575	1203800	80000	500	160760	60190	12038	6019	239007	178817	1023230	963040
806	القاهرة	القاهرة الجديدة	21805	259	2	الارضى	150	1.04	11575	1805700	80000	500	281140	90285	18057	9029	398511	308226	1534845	1444560
807	القاهرة	القاهرة الجديدة	21806	259	3	الارضى	150	1.02	11575	1770975	80000	500	274195	88549	17710	8855	389309	300760	1505329	1416780
808	القاهرة	القاهرة الجديدة	21807	259	4	الارضى	130	1.02	11575	1534845	80000	500	226969	76743	15349	7675	326736	249993	1304619	1227876
809	القاهرة	القاهرة الجديدة	21808	259	5	الاول	130	1.06	11575	1595035	80000	500	239007	79752	15951	7976	342686	262934	1355780	1276028
810	القاهرة	القاهرة الجديدة	21809	259	6	الاول	140	1.06	11575	1717730	80000	500	263546	85887	17178	8589	375200	289313	1460071	1374184
811	القاهرة	القاهرة الجديدة	21810	259	7	الاول	140	1.04	11575	1685320	80000	500	257064	84266	16854	8427	366611	282345	1432522	1348256
812	القاهرة	القاهرة الجديدة	21811	259	8	الاول	130	1.04	11575	1564940	80000	500	232988	78247	15650	7825	334710	256463	1330199	1251952
813	القاهرة	القاهرة الجديدة	21812	259	9	الثانى	130	1.06	11575	1595035	80000	500	239007	79752	15951	7976	342686	262934	1355780	1276028
814	القاهرة	القاهرة الجديدة	21813	259	10	الثانى	140	1.06	11575	1717730	80000	500	263546	85887	17178	8589	375200	289313	1460071	1374184

م	محافظة	المدينة	كود الوحدة	رقم العقار	رقم الوحدة	نوع الدور	مساحة الوحدة	نسبة التميز	سعر المتر	قيمة الوحدة	المستحقات عند الحجز		باقي مستحقات الوحدة عند التعاقد				إجمالي المطلوب عند التعاقد كحد أدنى		الحد الأقصى لقيمة التمويل العقاري	
											مقدم الحجز	م.تسجيل	وديعة 5 % صيانة	1% م.إدارية	0.5% مجلس الأمناء	بوديعة الصيانة	بودون وديعة الصيانة	بودون وديعة الصيانة	دفعه تعاقد بحد ادنى 15% للوحدات حتى 1.1 مليون و 20% للوحدات اكبر من 1.1 من قيمة الوحدة	بوديعة الصيانة
815	القاهرة	القاهرة الجديدة	21814	259	11	الثاني	140	1.04	11575	1685320	80000	500	257064	84266	16854	8427	366611	282345	1432522	1348256
816	القاهرة	القاهرة الجديدة	21815	259	12	الثاني	130	1.04	11575	1564940	80000	500	232988	78247	15650	7825	334710	256463	1330199	1251952
817	القاهرة	القاهرة الجديدة	21816	259	13	الثالث	130	1.06	11575	1595035	80000	500	239007	79752	15951	7976	342686	262934	1355780	1276028
818	القاهرة	القاهرة الجديدة	21817	259	14	الثالث	140	1.06	11575	1717730	80000	500	263546	85887	17178	8589	375200	289313	1460071	1374184
819	القاهرة	القاهرة الجديدة	21818	259	15	الثالث	140	1.04	11575	1685320	80000	500	257064	84266	16854	8427	366611	282345	1432522	1348256
820	القاهرة	القاهرة الجديدة	21819	259	16	الثالث	130	1.04	11575	1564940	80000	500	232988	78247	15650	7825	334710	256463	1330199	1251952
821	القاهرة	القاهرة الجديدة	21820	259	17	الرابع	130	1.06	11575	1595035	80000	500	239007	79752	15951	7976	342686	262934	1355780	1276028
822	القاهرة	القاهرة الجديدة	21821	259	18	الرابع	140	1.06	11575	1717730	80000	500	263546	85887	17178	8589	375200	289313	1460071	1374184
823	القاهرة	القاهرة الجديدة	21822	259	19	الرابع	140	1.04	11575	1685320	80000	500	257064	84266	16854	8427	366611	282345	1432522	1348256
824	القاهرة	القاهرة الجديدة	21823	259	20	الرابع	130	1.04	11575	1564940	80000	500	232988	78247	15650	7825	334710	256463	1330199	1251952
825	القاهرة	القاهرة الجديدة	21824	259	21	الاخير	130	1.04	11575	1564940	80000	500	232988	78247	15650	7825	334710	256463	1330199	1251952
826	القاهرة	القاهرة الجديدة	21825	259	22	الاخير	140	1.04	11575	1685320	80000	500	257064	84266	16854	8427	366611	282345	1432522	1348256
827	القاهرة	القاهرة الجديدة	21826	259	23	الاخير	140	1.02	11575	1652910	80000	500	250582	82646	16530	8265	358023	275377	1404974	1322328
828	القاهرة	القاهرة الجديدة	21827	259	24	الاخير	130	1.02	11575	1534845	80000	500	226969	76743	15349	7675	326736	249993	1304619	1227876
829	القاهرة	القاهرة الجديدة	21828	260	1	الارضى	100	1.04	11575	1203800	80000	500	160760	60190	12038	6019	239007	178817	1023230	963040
830	القاهرة	القاهرة الجديدة	21829	260	2	الارضى	150	1.04	11575	1805700	80000	500	281140	90285	18057	9029	398511	308226	1534845	1444560
831	القاهرة	القاهرة الجديدة	21830	260	3	الارضى	150	1.02	11575	1770975	80000	500	274195	88549	17710	8855	389309	300760	1505329	1416780
832	القاهرة	القاهرة الجديدة	21831	260	4	الارضى	130	1.02	11575	1534845	80000	500	226969	76743	15349	7675	326736	249993	1304619	1227876
833	القاهرة	القاهرة الجديدة	21832	260	5	الاول	130	1.06	11575	1595035	80000	500	239007	79752	15951	7976	342686	262934	1355780	1276028
834	القاهرة	القاهرة الجديدة	21833	260	6	الاول	140	1.06	11575	1717730	80000	500	263546	85887	17178	8589	375200	289313	1460071	1374184
835	القاهرة	القاهرة الجديدة	21834	260	7	الاول	140	1.04	11575	1685320	80000	500	257064	84266	16854	8427	366611	282345	1432522	1348256
836	القاهرة	القاهرة الجديدة	21835	260	8	الاول	130	1.04	11575	1564940	80000	500	232988	78247	15650	7825	334710	256463	1330199	1251952
837	القاهرة	القاهرة الجديدة	21836	260	9	الثاني	130	1.06	11575	1595035	80000	500	239007	79752	15951	7976	342686	262934	1355780	1276028
838	القاهرة	القاهرة الجديدة	21837	260	10	الثاني	140	1.06	11575	1717730	80000	500	263546	85887	17178	8589	375200	289313	1460071	1374184
839	القاهرة	القاهرة الجديدة	21838	260	11	الثاني	140	1.04	11575	1685320	80000	500	257064	84266	16854	8427	366611	282345	1432522	1348256
840	القاهرة	القاهرة الجديدة	21839	260	12	الثاني	130	1.04	11575	1564940	80000	500	232988	78247	15650	7825	334710	256463	1330199	1251952
841	القاهرة	القاهرة الجديدة	21840	260	13	الثالث	130	1.06	11575	1595035	80000	500	239007	79752	15951	7976	342686	262934	1355780	1276028
842	القاهرة	القاهرة الجديدة	21841	260	14	الثالث	140	1.06	11575	1717730	80000	500	263546	85887	17178	8589	375200	289313	1460071	1374184
843	القاهرة	القاهرة الجديدة	21842	260	15	الثالث	140	1.04	11575	1685320	80000	500	257064	84266	16854	8427	366611	282345	1432522	1348256
844	القاهرة	القاهرة الجديدة	21843	260	16	الثالث	130	1.04	11575	1564940	80000	500	232988	78247	15650	7825	334710	256463	1330199	1251952
845	القاهرة	القاهرة الجديدة	21844	260	17	الرابع	130	1.06	11575	1595035	80000	500	239007	79752	15951	7976	342686	262934	1355780	1276028
846	القاهرة	القاهرة الجديدة	21845	260	18	الرابع	140	1.06	11575	1717730	80000	500	263546	85887	17178	8589	375200	289313	1460071	1374184
847	القاهرة	القاهرة الجديدة	21846	260	19	الرابع	140	1.04	11575	1685320	80000	500	257064	84266	16854	8427	366611	282345	1432522	1348256
848	القاهرة	القاهرة الجديدة	21847	260	20	الرابع	130	1.04	11575	1564940	80000	500	232988	78247	15650	7825	334710	256463	1330199	1251952
849	القاهرة	القاهرة الجديدة	21848	260	21	الاخير	130	1.04	11575	1564940	80000	500	232988	78247	15650	7825	334710	256463	1330199	1251952
850	القاهرة	القاهرة الجديدة	21849	260	22	الاخير	140	1.04	11575	1685320	80000	500	257064	84266	16854	8427	366611	282345	1432522	1348256
851	القاهرة	القاهرة الجديدة	21850	260	23	الاخير	140	1.02	11575	1652910	80000	500	250582	82646	16530	8265	358023	275377	1404974	1322328

م	محافظة	المدينة	كود الوحدة	رقم العقار	رقم الوحدة	نوع الدور	مساحة الوحدة	نسبة التميز	سعر المتر	قيمة الوحدة	المستحقات عند الحجز		بأى مستحقات الوحدة عند التعاقد					إجمالي المطلوب عند التعاقد كحد ادنى		الحد الاقصى لقيمة التمويل العقارى	
											مقدم الحجز	م.تسجيل	دفعة تعاقد بحد ادنى 15% للوحدات حتى 1.1 مليون و 20% للوحدات اكبر من 1.1 من قيمة الوحدة	وديعة 5 % صيانة	1% م.إدارية	0.5% مجلس الأمناء	بوديعة الصيانة	بدون وديعة الصيانة	بوديعة الصيانة	بدون وديعة الصيانة	
852	القاهرة	القاهرة الجديدة	21851	260	24	الاخير	130	1.02	11575	1534845	80000	500	226969	76743	15349	7675	326736	249993	1304619	1227876	
853	القاهرة	القاهرة الجديدة	21852	261	1	الارضى	100	1.04	11575	1203800	80000	500	160760	60190	12038	6019	239007	178817	1023230	963040	
854	القاهرة	القاهرة الجديدة	21853	261	2	الارضى	150	1.04	11575	1805700	80000	500	281140	90285	18057	9029	398511	308226	1534845	1444560	
855	القاهرة	القاهرة الجديدة	21854	261	3	الارضى	150	1.02	11575	1770975	80000	500	274195	88549	17710	8855	389309	300760	1505329	1416780	
856	القاهرة	القاهرة الجديدة	21855	261	4	الارضى	130	1.02	11575	1534845	80000	500	226969	76743	15349	7675	326736	249993	1304619	1227876	
857	القاهرة	القاهرة الجديدة	21856	261	5	الاول	130	1.06	11575	1595035	80000	500	239007	79752	15951	7976	342686	262934	1355780	1276028	
858	القاهرة	القاهرة الجديدة	21857	261	6	الاول	140	1.06	11575	1717730	80000	500	263546	85887	17178	8589	375200	289313	1460071	1374184	
859	القاهرة	القاهرة الجديدة	21858	261	7	الاول	140	1.04	11575	1685320	80000	500	257064	84266	16854	8427	366611	282345	1432522	1348256	
860	القاهرة	القاهرة الجديدة	21859	261	8	الاول	130	1.04	11575	1564940	80000	500	232988	78247	15650	7825	334710	256463	1330199	1251952	
861	القاهرة	القاهرة الجديدة	21860	261	9	الثانى	130	1.06	11575	1595035	80000	500	239007	79752	15951	7976	342686	262934	1355780	1276028	
862	القاهرة	القاهرة الجديدة	21861	261	10	الثانى	140	1.06	11575	1717730	80000	500	263546	85887	17178	8589	375200	289313	1460071	1374184	
863	القاهرة	القاهرة الجديدة	21862	261	11	الثانى	140	1.04	11575	1685320	80000	500	257064	84266	16854	8427	366611	282345	1432522	1348256	
864	القاهرة	القاهرة الجديدة	21863	261	12	الثانى	130	1.04	11575	1564940	80000	500	232988	78247	15650	7825	334710	256463	1330199	1251952	
865	القاهرة	القاهرة الجديدة	21864	261	13	الثالث	130	1.06	11575	1595035	80000	500	239007	79752	15951	7976	342686	262934	1355780	1276028	
866	القاهرة	القاهرة الجديدة	21865	261	14	الثالث	140	1.06	11575	1717730	80000	500	263546	85887	17178	8589	375200	289313	1460071	1374184	
867	القاهرة	القاهرة الجديدة	21866	261	15	الثالث	140	1.04	11575	1685320	80000	500	257064	84266	16854	8427	366611	282345	1432522	1348256	
868	القاهرة	القاهرة الجديدة	21867	261	16	الثالث	130	1.04	11575	1564940	80000	500	232988	78247	15650	7825	334710	256463	1330199	1251952	
869	القاهرة	القاهرة الجديدة	21868	261	17	الرابع	130	1.06	11575	1595035	80000	500	239007	79752	15951	7976	342686	262934	1355780	1276028	
870	القاهرة	القاهرة الجديدة	21869	261	18	الرابع	140	1.06	11575	1717730	80000	500	263546	85887	17178	8589	375200	289313	1460071	1374184	
871	القاهرة	القاهرة الجديدة	21870	261	19	الرابع	140	1.04	11575	1685320	80000	500	257064	84266	16854	8427	366611	282345	1432522	1348256	
872	القاهرة	القاهرة الجديدة	21871	261	20	الرابع	130	1.04	11575	1564940	80000	500	232988	78247	15650	7825	334710	256463	1330199	1251952	
873	القاهرة	القاهرة الجديدة	21872	261	21	الاخير	130	1.04	11575	1564940	80000	500	232988	78247	15650	7825	334710	256463	1330199	1251952	
874	القاهرة	القاهرة الجديدة	21873	261	22	الاخير	140	1.04	11575	1685320	80000	500	257064	84266	16854	8427	366611	282345	1432522	1348256	
875	القاهرة	القاهرة الجديدة	21874	261	23	الاخير	140	1.02	11575	1652910	80000	500	250582	82646	16530	8265	358023	275377	1404974	1322328	
876	القاهرة	القاهرة الجديدة	21875	261	24	الاخير	130	1.02	11575	1534845	80000	500	226969	76743	15349	7675	326736	249993	1304619	1227876	
877	القاهرة	القاهرة الجديدة	21876	262	1	الارضى	100	1.04	11575	1203800	80000	500	160760	60190	12038	6019	239007	178817	1023230	963040	
878	القاهرة	القاهرة الجديدة	21877	262	2	الارضى	150	1.04	11575	1805700	80000	500	281140	90285	18057	9029	398511	308226	1534845	1444560	
879	القاهرة	القاهرة الجديدة	21878	262	3	الارضى	150	1.02	11575	1770975	80000	500	274195	88549	17710	8855	389309	300760	1505329	1416780	
880	القاهرة	القاهرة الجديدة	21879	262	4	الارضى	130	1.02	11575	1534845	80000	500	226969	76743	15349	7675	326736	249993	1304619	1227876	
881	القاهرة	القاهرة الجديدة	21880	262	5	الاول	130	1.06	11575	1595035	80000	500	239007	79752	15951	7976	342686	262934	1355780	1276028	
882	القاهرة	القاهرة الجديدة	21881	262	6	الاول	140	1.06	11575	1717730	80000	500	263546	85887	17178	8589	375200	289313	1460071	1374184	
883	القاهرة	القاهرة الجديدة	21882	262	7	الاول	140	1.04	11575	1685320	80000	500	257064	84266	16854	8427	366611	282345	1432522	1348256	
884	القاهرة	القاهرة الجديدة	21883	262	8	الاول	130	1.04	11575	1564940	80000	500	232988	78247	15650	7825	334710	256463	1330199	1251952	
885	القاهرة	القاهرة الجديدة	21884	262	9	الثانى	130	1.06	11575	1595035	80000	500	239007	79752	15951	7976	342686	262934	1355780	1276028	
886	القاهرة	القاهرة الجديدة	21885	262	10	الثانى	140	1.06	11575	1717730	80000	500	263546	85887	17178	8589	375200	289313	1460071	1374184	
887	القاهرة	القاهرة الجديدة	21886	262	11	الثانى	140	1.04	11575	1685320	80000	500	257064	84266	16854	8427	366611	282345	1432522	1348256	
888	القاهرة	القاهرة الجديدة	21887	262	12	الثانى	130	1.04	11575	1564940	80000	500	232988	78247	15650	7825	334710	256463	1330199	1251952	



م	محافظة	المدينة	كود الوحدة	رقم العقار	رقم الوحدة	نوع الدور	مساحة الوحدة	نسبة التميز	سعر المتر	قيمة الوحدة	المستحقات عند الحجز		باقى مستحقات الوحدة عند التعاقد				إجمالى المطلوب عند التعاقد كحد ادنى		الحد الاقصى لقيمة التمويل العقارى	
											مقدم الحجز	م.تسجيل	دفعة تعاقد بحد ادنى 15% للوحدات حتى 1.1 مليون و 20% للوحدات اكبر من 1.1 من قيمة الوحدة	وديعة 5 % صيانة	1% م.إدارية	0.5% مجلس الأمانة	بوديعة الصيانة	بدون وديعة الصيانة	بوديعة الصيانة	بدون وديعة الصيانة
889	القاهرة	القاهرة الجديدة	21888	262	13	الثالث	130	1.06	11575	1595035	80000	500	239007	79752	15951	7976	342686	262934	1355780	1276028
890	القاهرة	القاهرة الجديدة	21889	262	14	الثالث	140	1.06	11575	1717730	80000	500	263546	85887	17178	8589	375200	289313	1460071	1374184
891	القاهرة	القاهرة الجديدة	21890	262	15	الثالث	140	1.04	11575	1685320	80000	500	257064	84266	16854	8427	366611	282345	1432522	1348256
892	القاهرة	القاهرة الجديدة	21891	262	16	الثالث	130	1.04	11575	1564940	80000	500	232988	78247	15650	7825	334710	256463	1330199	1251952
893	القاهرة	القاهرة الجديدة	21892	262	17	الرابع	130	1.06	11575	1595035	80000	500	239007	79752	15951	7976	342686	262934	1355780	1276028
894	القاهرة	القاهرة الجديدة	21893	262	18	الرابع	140	1.06	11575	1717730	80000	500	263546	85887	17178	8589	375200	289313	1460071	1374184
895	القاهرة	القاهرة الجديدة	21894	262	19	الرابع	140	1.04	11575	1685320	80000	500	257064	84266	16854	8427	366611	282345	1432522	1348256
896	القاهرة	القاهرة الجديدة	21895	262	20	الرابع	130	1.04	11575	1564940	80000	500	232988	78247	15650	7825	334710	256463	1330199	1251952
897	القاهرة	القاهرة الجديدة	21896	262	21	الاخير	130	1.04	11575	1564940	80000	500	232988	78247	15650	7825	334710	256463	1330199	1251952
898	القاهرة	القاهرة الجديدة	21897	262	22	الاخير	140	1.04	11575	1685320	80000	500	257064	84266	16854	8427	366611	282345	1432522	1348256
899	القاهرة	القاهرة الجديدة	21898	262	23	الاخير	140	1.02	11575	1652910	80000	500	250582	82646	16530	8265	358023	275377	1404974	1322328
900	القاهرة	القاهرة الجديدة	21899	262	24	الاخير	130	1.02	11575	1534845	80000	500	226969	76743	15349	7675	326736	249993	1304619	1227876
901	القاهرة	القاهرة الجديدة	21900	263	1	الارضى	100	1.02	11575	1180650	80000	500	156130	59033	11807	5904	232874	173841	1003553	944520
902	القاهرة	القاهرة الجديدة	21901	263	2	الارضى	150	1.04	11575	1805700	80000	500	281140	90285	18057	9029	398511	308226	1534845	1444560
903	القاهرة	القاهرة الجديدة	21902	263	3	الارضى	150	1.02	11575	1770975	80000	500	274195	88549	17710	8855	389309	300760	1505329	1416780
904	القاهرة	القاهرة الجديدة	21903	263	4	الارضى	130	1	11575	1504750	80000	500	220950	75238	15048	7524	318760	243522	1279038	1203800
905	القاهرة	القاهرة الجديدة	21904	263	5	الاول	130	1.04	11575	1564940	80000	500	232988	78247	15650	7825	334710	256463	1330199	1251952
906	القاهرة	القاهرة الجديدة	21905	263	6	الاول	140	1.06	11575	1717730	80000	500	263546	85887	17178	8589	375200	289313	1460071	1374184
907	القاهرة	القاهرة الجديدة	21906	263	7	الاول	140	1.04	11575	1685320	80000	500	257064	84266	16854	8427	366611	282345	1432522	1348256
908	القاهرة	القاهرة الجديدة	21907	263	8	الاول	130	1.02	11575	1534845	80000	500	226969	76743	15349	7675	326736	249993	1304619	1227876
909	القاهرة	القاهرة الجديدة	21908	263	9	الثانى	130	1.04	11575	1564940	80000	500	232988	78247	15650	7825	334710	256463	1330199	1251952
910	القاهرة	القاهرة الجديدة	21909	263	10	الثانى	140	1.06	11575	1717730	80000	500	263546	85887	17178	8589	375200	289313	1460071	1374184
911	القاهرة	القاهرة الجديدة	21910	263	11	الثانى	140	1.04	11575	1685320	80000	500	257064	84266	16854	8427	366611	282345	1432522	1348256
912	القاهرة	القاهرة الجديدة	21911	263	12	الثانى	130	1.02	11575	1534845	80000	500	226969	76743	15349	7675	326736	249993	1304619	1227876
913	القاهرة	القاهرة الجديدة	21912	263	13	الثالث	130	1.04	11575	1564940	80000	500	232988	78247	15650	7825	334710	256463	1330199	1251952
914	القاهرة	القاهرة الجديدة	21913	263	14	الثالث	140	1.06	11575	1717730	80000	500	263546	85887	17178	8589	375200	289313	1460071	1374184
915	القاهرة	القاهرة الجديدة	21914	263	15	الثالث	140	1.04	11575	1685320	80000	500	257064	84266	16854	8427	366611	282345	1432522	1348256
916	القاهرة	القاهرة الجديدة	21915	263	16	الثالث	130	1.02	11575	1534845	80000	500	226969	76743	15349	7675	326736	249993	1304619	1227876
917	القاهرة	القاهرة الجديدة	21916	263	17	الرابع	130	1.04	11575	1564940	80000	500	232988	78247	15650	7825	334710	256463	1330199	1251952
918	القاهرة	القاهرة الجديدة	21917	263	18	الرابع	140	1.06	11575	1717730	80000	500	263546	85887	17178	8589	375200	289313	1460071	1374184
919	القاهرة	القاهرة الجديدة	21918	263	19	الرابع	140	1.04	11575	1685320	80000	500	257064	84266	16854	8427	366611	282345	1432522	1348256
920	القاهرة	القاهرة الجديدة	21919	263	20	الرابع	130	1.02	11575	1534845	80000	500	226969	76743	15349	7675	326736	249993	1304619	1227876
921	القاهرة	القاهرة الجديدة	21920	263	21	الاخير	130	1.02	11575	1534845	80000	500	226969	76743	15349	7675	326736	249993	1304619	1227876
922	القاهرة	القاهرة الجديدة	21921	263	22	الاخير	140	1.04	11575	1685320	80000	500	257064	84266	16854	8427	366611	282345	1432522	1348256
923	القاهرة	القاهرة الجديدة	21922	263	23	الاخير	140	1.02	11575	1652910	80000	500	250582	82646	16530	8265	358023	275377	1404974	1322328
924	القاهرة	القاهرة الجديدة	21923	263	24	الاخير	130	1	11575	1504750	80000	500	220950	75238	15048	7524	318760	243522	1279038	1203800
925	القاهرة	القاهرة الجديدة	21924	264	1	الارضى	100	1.02	11575	1180650	80000	500	156130	59033	11807	5904	232874	173841	1003553	944520

م	محافظة	المدينة	كود الوحدة	رقم العقار	رقم الوحدة	نوع الدور	مساحة الوحدة	نسبة التميز	سعر المتر	قيمة الوحدة	المستحقات عند الحجز		باقي مستحقات الوحدة عند التعاقد				إجمالي المطلوب عند التعاقد كحد أدنى		الحد الأقصى لقيمة التمويل العقاري	
											مقدم الحجز	م. تسجيل	وديعة 5 % صيانة	1% م. إدارية	0.5% مجلس الأمناء	بوديعة الصيانة	بودون وديعة الصيانة	بودون وديعة الصيانة		
926	القاهرة	القاهرة الجديدة	21925	264	2	الارضى	150	1.04	11575	1805700	80000	500	281140	90285	18057	9029	398511	308226	1534845	1444560
927	القاهرة	القاهرة الجديدة	21926	264	3	الارضى	150	1.02	11575	1770975	80000	500	274195	88549	17710	8855	389309	300760	1505329	1416780
928	القاهرة	القاهرة الجديدة	21927	264	4	الارضى	130	1	11575	1504750	80000	500	220950	75238	15048	7524	318760	243522	1279038	1203800
929	القاهرة	القاهرة الجديدة	21928	264	5	الاول	130	1.04	11575	1564940	80000	500	232988	78247	15650	7825	334710	256463	1330199	1251952
930	القاهرة	القاهرة الجديدة	21929	264	6	الاول	140	1.06	11575	1717730	80000	500	263546	85887	17178	8589	375200	289313	1460071	1374184
931	القاهرة	القاهرة الجديدة	21930	264	7	الاول	140	1.04	11575	1685320	80000	500	257064	84266	16854	8427	366611	282345	1432522	1348256
932	القاهرة	القاهرة الجديدة	21931	264	8	الاول	130	1.02	11575	1534845	80000	500	226969	76743	15349	7675	326736	249993	1304619	1227876
933	القاهرة	القاهرة الجديدة	21932	264	9	الثانى	130	1.04	11575	1564940	80000	500	232988	78247	15650	7825	334710	256463	1330199	1251952
934	القاهرة	القاهرة الجديدة	21933	264	10	الثانى	140	1.06	11575	1717730	80000	500	263546	85887	17178	8589	375200	289313	1460071	1374184
935	القاهرة	القاهرة الجديدة	21934	264	11	الثانى	140	1.04	11575	1685320	80000	500	257064	84266	16854	8427	366611	282345	1432522	1348256
936	القاهرة	القاهرة الجديدة	21935	264	12	الثانى	130	1.02	11575	1534845	80000	500	226969	76743	15349	7675	326736	249993	1304619	1227876
937	القاهرة	القاهرة الجديدة	21936	264	13	الثالث	130	1.04	11575	1564940	80000	500	232988	78247	15650	7825	334710	256463	1330199	1251952
938	القاهرة	القاهرة الجديدة	21937	264	14	الثالث	140	1.06	11575	1717730	80000	500	263546	85887	17178	8589	375200	289313	1460071	1374184
939	القاهرة	القاهرة الجديدة	21938	264	15	الثالث	140	1.04	11575	1685320	80000	500	257064	84266	16854	8427	366611	282345	1432522	1348256
940	القاهرة	القاهرة الجديدة	21939	264	16	الثالث	130	1.02	11575	1534845	80000	500	226969	76743	15349	7675	326736	249993	1304619	1227876
941	القاهرة	القاهرة الجديدة	21940	264	17	الرابع	130	1.04	11575	1564940	80000	500	232988	78247	15650	7825	334710	256463	1330199	1251952
942	القاهرة	القاهرة الجديدة	21941	264	18	الرابع	140	1.06	11575	1717730	80000	500	263546	85887	17178	8589	375200	289313	1460071	1374184
943	القاهرة	القاهرة الجديدة	21942	264	19	الرابع	140	1.04	11575	1685320	80000	500	257064	84266	16854	8427	366611	282345	1432522	1348256
944	القاهرة	القاهرة الجديدة	21943	264	20	الرابع	130	1.02	11575	1534845	80000	500	226969	76743	15349	7675	326736	249993	1304619	1227876
945	القاهرة	القاهرة الجديدة	21944	264	21	الاخير	130	1.02	11575	1534845	80000	500	226969	76743	15349	7675	326736	249993	1304619	1227876
946	القاهرة	القاهرة الجديدة	21945	264	22	الاخير	140	1.04	11575	1685320	80000	500	257064	84266	16854	8427	366611	282345	1432522	1348256
947	القاهرة	القاهرة الجديدة	21946	264	23	الاخير	140	1.02	11575	1652910	80000	500	250582	82646	16530	8265	358023	275377	1404974	1322328
948	القاهرة	القاهرة الجديدة	21947	264	24	الاخير	130	1	11575	1504750	80000	500	220950	75238	15048	7524	318760	243522	1279038	1203800
949	القاهرة	القاهرة الجديدة	21948	265	1	الارضى	100	1.04	11575	1203800	80000	500	160760	60190	12038	6019	239007	178817	1023230	963040
950	القاهرة	القاهرة الجديدة	21949	265	2	الارضى	150	1.04	11575	1805700	80000	500	281140	90285	18057	9029	398511	308226	1534845	1444560
951	القاهرة	القاهرة الجديدة	21950	265	3	الارضى	150	1.04	11575	1805700	80000	500	281140	90285	18057	9029	398511	308226	1534845	1444560
952	القاهرة	القاهرة الجديدة	21951	265	4	الارضى	130	1.04	11575	1564940	80000	500	232988	78247	15650	7825	334710	256463	1330199	1251952
953	القاهرة	القاهرة الجديدة	21952	265	5	الاول	130	1.06	11575	1595035	80000	500	239007	79752	15951	7976	342686	262934	1355780	1276028
954	القاهرة	القاهرة الجديدة	21953	265	6	الاول	140	1.06	11575	1717730	80000	500	263546	85887	17178	8589	375200	289313	1460071	1374184
955	القاهرة	القاهرة الجديدة	21954	265	7	الاول	140	1.06	11575	1717730	80000	500	263546	85887	17178	8589	375200	289313	1460071	1374184
956	القاهرة	القاهرة الجديدة	21955	265	8	الاول	130	1.06	11575	1595035	80000	500	239007	79752	15951	7976	342686	262934	1355780	1276028
957	القاهرة	القاهرة الجديدة	21956	265	9	الثانى	130	1.06	11575	1595035	80000	500	239007	79752	15951	7976	342686	262934	1355780	1276028
958	القاهرة	القاهرة الجديدة	21957	265	10	الثانى	140	1.06	11575	1717730	80000	500	263546	85887	17178	8589	375200	289313	1460071	1374184
959	القاهرة	القاهرة الجديدة	21958	265	11	الثانى	140	1.06	11575	1717730	80000	500	263546	85887	17178	8589	375200	289313	1460071	1374184
960	القاهرة	القاهرة الجديدة	21959	265	12	الثانى	130	1.06	11575	1595035	80000	500	239007	79752	15951	7976	342686	262934	1355780	1276028
961	القاهرة	القاهرة الجديدة	21960	265	13	الثالث	130	1.06	11575	1595035	80000	500	239007	79752	15951	7976	342686	262934	1355780	1276028
962	القاهرة	القاهرة الجديدة	21961	265	14	الثالث	140	1.06	11575	1717730	80000	500	263546	85887	17178	8589	375200	289313	1460071	1374184

م	محافظة	المدينة	كود الوحدة	رقم العقار	رقم الوحدة	نوع الدور	مساحة الوحدة	نسبة التمييز	سعر المتر	قيمة الوحدة	المستحقات عند الحجز		باقي مستحقات الوحدة عند التعاقد				إجمالي المطلوب عند التعاقد كحد ادنى		الحد الاقصى لقيمة التمويل العقاري	
											مقدم الحجز	م.تسجيل	دفعة تعاقد بحد ادنى 15% للوحدات حتى 1.1 مليون و 20% للوحدات اكبر من 1.1 من قيمة الوحدة	وديعة % 5 صيانة	1% م.إدارية	0.5% مجلس الأمانة	وديعة الصيانة	بدون وديعة الصيانة	وديعة الصيانة	بدون وديعة الصيانة
963	القاهرة	القاهرة الجديدة	21962	265	15	الثالث	140	1.06	11575	1717730	80000	500	263546	85887	17178	8589	375200	289313	1460071	1374184
964	القاهرة	القاهرة الجديدة	21963	265	16	الثالث	130	1.06	11575	1595035	80000	500	239007	79752	15951	7976	342686	262934	1355780	1276028
965	القاهرة	القاهرة الجديدة	21964	265	17	الرابع	130	1.06	11575	1595035	80000	500	239007	79752	15951	7976	342686	262934	1355780	1276028
966	القاهرة	القاهرة الجديدة	21965	265	18	الرابع	140	1.06	11575	1717730	80000	500	263546	85887	17178	8589	375200	289313	1460071	1374184
967	القاهرة	القاهرة الجديدة	21966	265	19	الرابع	140	1.06	11575	1717730	80000	500	263546	85887	17178	8589	375200	289313	1460071	1374184
968	القاهرة	القاهرة الجديدة	21967	265	20	الرابع	130	1.06	11575	1595035	80000	500	239007	79752	15951	7976	342686	262934	1355780	1276028
969	القاهرة	القاهرة الجديدة	21968	265	21	الاخير	130	1.04	11575	1564940	80000	500	232988	78247	15650	7825	334710	256463	1330199	1251952
970	القاهرة	القاهرة الجديدة	21969	265	22	الاخير	140	1.04	11575	1685320	80000	500	257064	84266	16854	8427	366611	282345	1432522	1348256
971	القاهرة	القاهرة الجديدة	21970	265	23	الاخير	140	1.04	11575	1685320	80000	500	257064	84266	16854	8427	366611	282345	1432522	1348256
972	القاهرة	القاهرة الجديدة	21971	265	24	الاخير	130	1.04	11575	1564940	80000	500	232988	78247	15650	7825	334710	256463	1330199	1251952
973	القاهرة	القاهرة الجديدة	21972	266	1	الارضى	100	1.02	11575	1180650	80000	500	156130	59033	11807	5904	232874	173841	1003553	944520
974	القاهرة	القاهرة الجديدة	21973	266	2	الارضى	150	1.04	11575	1805700	80000	500	281140	90285	18057	9029	398511	308226	1534845	1444560
975	القاهرة	القاهرة الجديدة	21974	266	3	الارضى	150	1.02	11575	1770975	80000	500	274195	88549	17710	8855	389309	300760	1505329	1416780
976	القاهرة	القاهرة الجديدة	21975	266	4	الارضى	130	1	11575	1504750	80000	500	220950	75238	15048	7524	318760	243522	1279038	1203800
977	القاهرة	القاهرة الجديدة	21976	266	5	الاول	130	1.04	11575	1564940	80000	500	232988	78247	15650	7825	334710	256463	1330199	1251952
978	القاهرة	القاهرة الجديدة	21977	266	6	الاول	140	1.06	11575	1717730	80000	500	263546	85887	17178	8589	375200	289313	1460071	1374184
979	القاهرة	القاهرة الجديدة	21978	266	7	الاول	140	1.04	11575	1685320	80000	500	257064	84266	16854	8427	366611	282345	1432522	1348256
980	القاهرة	القاهرة الجديدة	21979	266	8	الاول	130	1.02	11575	1534845	80000	500	226969	76743	15349	7675	326736	249993	1304619	1227876
981	القاهرة	القاهرة الجديدة	21980	266	9	الثاني	130	1.04	11575	1564940	80000	500	232988	78247	15650	7825	334710	256463	1330199	1251952
982	القاهرة	القاهرة الجديدة	21981	266	10	الثاني	140	1.06	11575	1717730	80000	500	263546	85887	17178	8589	375200	289313	1460071	1374184
983	القاهرة	القاهرة الجديدة	21982	266	11	الثاني	140	1.04	11575	1685320	80000	500	257064	84266	16854	8427	366611	282345	1432522	1348256
984	القاهرة	القاهرة الجديدة	21983	266	12	الثاني	130	1.02	11575	1534845	80000	500	226969	76743	15349	7675	326736	249993	1304619	1227876
985	القاهرة	القاهرة الجديدة	21984	266	13	الثالث	130	1.04	11575	1564940	80000	500	232988	78247	15650	7825	334710	256463	1330199	1251952
986	القاهرة	القاهرة الجديدة	21985	266	14	الثالث	140	1.06	11575	1717730	80000	500	263546	85887	17178	8589	375200	289313	1460071	1374184
987	القاهرة	القاهرة الجديدة	21986	266	15	الثالث	140	1.04	11575	1685320	80000	500	257064	84266	16854	8427	366611	282345	1432522	1348256
988	القاهرة	القاهرة الجديدة	21987	266	16	الثالث	130	1.02	11575	1534845	80000	500	226969	76743	15349	7675	326736	249993	1304619	1227876
989	القاهرة	القاهرة الجديدة	21988	266	17	الرابع	130	1.04	11575	1564940	80000	500	232988	78247	15650	7825	334710	256463	1330199	1251952
990	القاهرة	القاهرة الجديدة	21989	266	18	الرابع	140	1.06	11575	1717730	80000	500	263546	85887	17178	8589	375200	289313	1460071	1374184
991	القاهرة	القاهرة الجديدة	21990	266	19	الرابع	140	1.04	11575	1685320	80000	500	257064	84266	16854	8427	366611	282345	1432522	1348256
992	القاهرة	القاهرة الجديدة	21991	266	20	الرابع	130	1.02	11575	1534845	80000	500	226969	76743	15349	7675	326736	249993	1304619	1227876
993	القاهرة	القاهرة الجديدة	21992	266	21	الاخير	130	1.02	11575	1534845	80000	500	226969	76743	15349	7675	326736	249993	1304619	1227876
994	القاهرة	القاهرة الجديدة	21993	266	22	الاخير	140	1.04	11575	1685320	80000	500	257064	84266	16854	8427	366611	282345	1432522	1348256
995	القاهرة	القاهرة الجديدة	21994	266	23	الاخير	140	1.02	11575	1652910	80000	500	250582	82646	16530	8265	358023	275377	1404974	1322328
996	القاهرة	القاهرة الجديدة	21995	266	24	الاخير	130	1	11575	1504750	80000	500	220950	75238	15048	7524	318760	243522	1279038	1203800
997	القاهرة	القاهرة الجديدة	21996	267	1	الارضى	100	1.02	11575	1180650	80000	500	156130	59033	11807	5904	232874	173841	1003553	944520
998	القاهرة	القاهرة الجديدة	21997	267	2	الارضى	150	1.04	11575	1805700	80000	500	281140	90285	18057	9029	398511	308226	1534845	1444560
999	القاهرة	القاهرة الجديدة	21998	267	3	الارضى	150	1.02	11575	1770975	80000	500	274195	88549	17710	8855	389309	300760	1505329	1416780



م	محافظة	المدينة	كود الوحدة	رقم العقار	رقم الوحدة	نوع الدور	مساحة الوحدة	نسبة التميز	سعر المتر	قيمة الوحدة	المستحقات عند الحجز		باقي مستحقات الوحدة عند التعاقد				إجمالي المطلوب عند التعاقد كحد ادنى		الحد الاقصى لقيمة التمويل العقاري	
											مقدم الحجز	م.تسجيل	وديعة 5 % صيانة	1% م.إدارية	0.5% مجلس الأمانة	وديعة الصيانة	بدون وديعة الصيانة	بدون وديعة الصيانة	بدون وديعة الصيانة	بدون وديعة الصيانة
1000	القاهرة	القاهرة الجديدة	21999	267	4	الارضى	130	1	11575	1504750	80000	500	220950	75238	15048	7524	318760	243522	1279038	1203800
1001	القاهرة	القاهرة الجديدة	22000	267	5	الاول	130	1.04	11575	1564940	80000	500	232988	78247	15650	7825	334710	256463	1330199	1251952
1002	القاهرة	القاهرة الجديدة	22001	267	6	الاول	140	1.06	11575	1717730	80000	500	263546	85887	17178	8589	375200	289313	1460071	1374184
1003	القاهرة	القاهرة الجديدة	22002	267	7	الاول	140	1.04	11575	1685320	80000	500	257064	84266	16854	8427	366611	282345	1432522	1348256
1004	القاهرة	القاهرة الجديدة	22003	267	8	الاول	130	1.02	11575	1534845	80000	500	226969	76743	15349	7675	326736	249993	1304619	1227876
1005	القاهرة	القاهرة الجديدة	22004	267	9	الثاني	130	1.04	11575	1564940	80000	500	232988	78247	15650	7825	334710	256463	1330199	1251952
1006	القاهرة	القاهرة الجديدة	22005	267	10	الثاني	140	1.06	11575	1717730	80000	500	263546	85887	17178	8589	375200	289313	1460071	1374184
1007	القاهرة	القاهرة الجديدة	22006	267	11	الثاني	140	1.04	11575	1685320	80000	500	257064	84266	16854	8427	366611	282345	1432522	1348256
1008	القاهرة	القاهرة الجديدة	22007	267	12	الثاني	130	1.02	11575	1534845	80000	500	226969	76743	15349	7675	326736	249993	1304619	1227876
1009	القاهرة	القاهرة الجديدة	22008	267	13	الثالث	130	1.04	11575	1564940	80000	500	232988	78247	15650	7825	334710	256463	1330199	1251952
1010	القاهرة	القاهرة الجديدة	22009	267	14	الثالث	140	1.06	11575	1717730	80000	500	263546	85887	17178	8589	375200	289313	1460071	1374184
1011	القاهرة	القاهرة الجديدة	22010	267	15	الثالث	140	1.04	11575	1685320	80000	500	257064	84266	16854	8427	366611	282345	1432522	1348256
1012	القاهرة	القاهرة الجديدة	22011	267	16	الثالث	130	1.02	11575	1534845	80000	500	226969	76743	15349	7675	326736	249993	1304619	1227876
1013	القاهرة	القاهرة الجديدة	22012	267	17	الرابع	130	1.04	11575	1564940	80000	500	232988	78247	15650	7825	334710	256463	1330199	1251952
1014	القاهرة	القاهرة الجديدة	22013	267	18	الرابع	140	1.06	11575	1717730	80000	500	263546	85887	17178	8589	375200	289313	1460071	1374184
1015	القاهرة	القاهرة الجديدة	22014	267	19	الرابع	140	1.04	11575	1685320	80000	500	257064	84266	16854	8427	366611	282345	1432522	1348256
1016	القاهرة	القاهرة الجديدة	22015	267	20	الرابع	130	1.02	11575	1534845	80000	500	226969	76743	15349	7675	326736	249993	1304619	1227876
1017	القاهرة	القاهرة الجديدة	22016	267	21	الاخير	130	1.02	11575	1534845	80000	500	226969	76743	15349	7675	326736	249993	1304619	1227876
1018	القاهرة	القاهرة الجديدة	22017	267	22	الاخير	140	1.04	11575	1685320	80000	500	257064	84266	16854	8427	366611	282345	1432522	1348256
1019	القاهرة	القاهرة الجديدة	22018	267	23	الاخير	140	1.02	11575	1652910	80000	500	250582	82646	16530	8265	358023	275377	1404974	1322328
1020	القاهرة	القاهرة الجديدة	22019	267	24	الاخير	130	1	11575	1504750	80000	500	220950	75238	15048	7524	318760	243522	1279038	1203800
1021	القاهرة	القاهرة الجديدة	22020	268	1	الارضى	100	1.04	11575	1203800	80000	500	160760	60190	12038	6019	239007	178817	1023230	963040
1022	القاهرة	القاهرة الجديدة	22021	268	2	الارضى	150	1.04	11575	1805700	80000	500	281140	90285	18057	9029	398511	308226	1534845	1444560
1023	القاهرة	القاهرة الجديدة	22022	268	3	الارضى	150	1.02	11575	1770975	80000	500	274195	88549	17710	8855	389309	300760	1505329	1416780
1024	القاهرة	القاهرة الجديدة	22023	268	4	الارضى	130	1.02	11575	1534845	80000	500	226969	76743	15349	7675	326736	249993	1304619	1227876
1025	القاهرة	القاهرة الجديدة	22024	268	5	الاول	130	1.06	11575	1595035	80000	500	239007	79752	15951	7976	342686	262934	1355780	1276028
1026	القاهرة	القاهرة الجديدة	22025	268	6	الاول	140	1.06	11575	1717730	80000	500	263546	85887	17178	8589	375200	289313	1460071	1374184
1027	القاهرة	القاهرة الجديدة	22026	268	7	الاول	140	1.04	11575	1685320	80000	500	257064	84266	16854	8427	366611	282345	1432522	1348256
1028	القاهرة	القاهرة الجديدة	22027	268	8	الاول	130	1.04	11575	1564940	80000	500	232988	78247	15650	7825	334710	256463	1330199	1251952
1029	القاهرة	القاهرة الجديدة	22028	268	9	الثاني	130	1.06	11575	1595035	80000	500	239007	79752	15951	7976	342686	262934	1355780	1276028
1030	القاهرة	القاهرة الجديدة	22029	268	10	الثاني	140	1.06	11575	1717730	80000	500	263546	85887	17178	8589	375200	289313	1460071	1374184
1031	القاهرة	القاهرة الجديدة	22030	268	11	الثاني	140	1.04	11575	1685320	80000	500	257064	84266	16854	8427	366611	282345	1432522	1348256
1032	القاهرة	القاهرة الجديدة	22031	268	12	الثاني	130	1.04	11575	1564940	80000	500	232988	78247	15650	7825	334710	256463	1330199	1251952
1033	القاهرة	القاهرة الجديدة	22032	268	13	الثالث	130	1.06	11575	1595035	80000	500	239007	79752	15951	7976	342686	262934	1355780	1276028
1034	القاهرة	القاهرة الجديدة	22033	268	14	الثالث	140	1.06	11575	1717730	80000	500	263546	85887	17178	8589	375200	289313	1460071	1374184
1035	القاهرة	القاهرة الجديدة	22034	268	15	الثالث	140	1.04	11575	1685320	80000	500	257064	84266	16854	8427	366611	282345	1432522	1348256
1036	القاهرة	القاهرة الجديدة	22035	268	16	الثالث	130	1.04	11575	1564940	80000	500	232988	78247	15650	7825	334710	256463	1330199	1251952

م	محافظة	المدينة	كود الوحدة	رقم العقار	رقم الوحدة	نوع الدور	مساحة الوحدة	نسبة التميز	سعر المتر	قيمة الوحدة	المستحقات عند الحجز		باقى مستحقات الوحدة عند التعاقد					إجمالى المطلوب عند التعاقد كحد ادنى		الحد الاقصى لقيمة التمويل العقارى	
											مقدم الحجز	م.تسجيل	وديعة 5 % صيانة	وديعة 0.5% مجلس الأمناء	وديعة الصيانة	بدون وديعة الصيانة	بوديعة الصيانة	بدون وديعة الصيانة	بوديعة الصيانة		
1037	القاهرة	القاهرة الجديدة	22036	268	17	الرابع	130	1.06	11575	1595035	80000	500	239007	79752	15951	7976	342686	262934	1355780	1276028	
1038	القاهرة	القاهرة الجديدة	22037	268	18	الرابع	140	1.06	11575	1717730	80000	500	263546	85887	17178	8589	375200	289313	1460071	1374184	
1039	القاهرة	القاهرة الجديدة	22038	268	19	الرابع	140	1.04	11575	1685320	80000	500	257064	84266	16854	8427	366611	282345	1432522	1348256	
1040	القاهرة	القاهرة الجديدة	22039	268	20	الرابع	130	1.04	11575	1564940	80000	500	232988	78247	15650	7825	334710	256463	1330199	1251952	
1041	القاهرة	القاهرة الجديدة	22040	268	21	الاخير	130	1.04	11575	1564940	80000	500	232988	78247	15650	7825	334710	256463	1330199	1251952	
1042	القاهرة	القاهرة الجديدة	22041	268	22	الاخير	140	1.04	11575	1685320	80000	500	257064	84266	16854	8427	366611	282345	1432522	1348256	
1043	القاهرة	القاهرة الجديدة	22042	268	23	الاخير	140	1.02	11575	1652910	80000	500	250582	82646	16530	8265	358023	275377	1404974	1322328	
1044	القاهرة	القاهرة الجديدة	22043	268	24	الاخير	130	1.02	11575	1534845	80000	500	226969	76743	15349	7675	326736	249993	1304619	1227876	
1045	القاهرة	القاهرة الجديدة	22044	269	1	الارضى	100	1.04	11575	1203800	80000	500	160760	60190	12038	6019	239007	178817	1023230	963040	
1046	القاهرة	القاهرة الجديدة	22045	269	2	الارضى	150	1.04	11575	1805700	80000	500	281140	90285	18057	9029	398511	308226	1534845	1444560	
1047	القاهرة	القاهرة الجديدة	22046	269	3	الارضى	150	1.02	11575	1770975	80000	500	274195	88549	17710	8855	389309	300760	1505329	1416780	
1048	القاهرة	القاهرة الجديدة	22047	269	4	الارضى	130	1.02	11575	1534845	80000	500	226969	76743	15349	7675	326736	249993	1304619	1227876	
1049	القاهرة	القاهرة الجديدة	22048	269	5	الاول	130	1.06	11575	1595035	80000	500	239007	79752	15951	7976	342686	262934	1355780	1276028	
1050	القاهرة	القاهرة الجديدة	22049	269	6	الاول	140	1.06	11575	1717730	80000	500	263546	85887	17178	8589	375200	289313	1460071	1374184	
1051	القاهرة	القاهرة الجديدة	22050	269	7	الاول	140	1.04	11575	1685320	80000	500	257064	84266	16854	8427	366611	282345	1432522	1348256	
1052	القاهرة	القاهرة الجديدة	22051	269	8	الاول	130	1.04	11575	1564940	80000	500	232988	78247	15650	7825	334710	256463	1330199	1251952	
1053	القاهرة	القاهرة الجديدة	22052	269	9	الثانى	130	1.06	11575	1595035	80000	500	239007	79752	15951	7976	342686	262934	1355780	1276028	
1054	القاهرة	القاهرة الجديدة	22053	269	10	الثانى	140	1.06	11575	1717730	80000	500	263546	85887	17178	8589	375200	289313	1460071	1374184	
1055	القاهرة	القاهرة الجديدة	22054	269	11	الثانى	140	1.04	11575	1685320	80000	500	257064	84266	16854	8427	366611	282345	1432522	1348256	
1056	القاهرة	القاهرة الجديدة	22055	269	12	الثانى	130	1.04	11575	1564940	80000	500	232988	78247	15650	7825	334710	256463	1330199	1251952	
1057	القاهرة	القاهرة الجديدة	22056	269	13	الثالث	130	1.06	11575	1595035	80000	500	239007	79752	15951	7976	342686	262934	1355780	1276028	
1058	القاهرة	القاهرة الجديدة	22057	269	14	الثالث	140	1.06	11575	1717730	80000	500	263546	85887	17178	8589	375200	289313	1460071	1374184	
1059	القاهرة	القاهرة الجديدة	22058	269	15	الثالث	140	1.04	11575	1685320	80000	500	257064	84266	16854	8427	366611	282345	1432522	1348256	
1060	القاهرة	القاهرة الجديدة	22059	269	16	الثالث	130	1.04	11575	1564940	80000	500	232988	78247	15650	7825	334710	256463	1330199	1251952	
1061	القاهرة	القاهرة الجديدة	22060	269	17	الرابع	130	1.06	11575	1595035	80000	500	239007	79752	15951	7976	342686	262934	1355780	1276028	
1062	القاهرة	القاهرة الجديدة	22061	269	18	الرابع	140	1.06	11575	1717730	80000	500	263546	85887	17178	8589	375200	289313	1460071	1374184	
1063	القاهرة	القاهرة الجديدة	22062	269	19	الرابع	140	1.04	11575	1685320	80000	500	257064	84266	16854	8427	366611	282345	1432522	1348256	
1064	القاهرة	القاهرة الجديدة	22063	269	20	الرابع	130	1.04	11575	1564940	80000	500	232988	78247	15650	7825	334710	256463	1330199	1251952	
1065	القاهرة	القاهرة الجديدة	22064	269	21	الاخير	130	1.04	11575	1564940	80000	500	232988	78247	15650	7825	334710	256463	1330199	1251952	
1066	القاهرة	القاهرة الجديدة	22065	269	22	الاخير	140	1.04	11575	1685320	80000	500	257064	84266	16854	8427	366611	282345	1432522	1348256	
1067	القاهرة	القاهرة الجديدة	22066	269	23	الاخير	140	1.02	11575	1652910	80000	500	250582	82646	16530	8265	358023	275377	1404974	1322328	
1068	القاهرة	القاهرة الجديدة	22067	269	24	الاخير	130	1.02	11575	1534845	80000	500	226969	76743	15349	7675	326736	249993	1304619	1227876	
1069	القاهرة	القاهرة الجديدة	22068	270	1	الارضى	100	1.04	11575	1203800	80000	500	160760	60190	12038	6019	239007	178817	1023230	963040	
1070	القاهرة	القاهرة الجديدة	22069	270	2	الارضى	150	1.04	11575	1805700	80000	500	281140	90285	18057	9029	398511	308226	1534845	1444560	
1071	القاهرة	القاهرة الجديدة	22070	270	3	الارضى	150	1.02	11575	1770975	80000	500	274195	88549	17710	8855	389309	300760	1505329	1416780	
1072	القاهرة	القاهرة الجديدة	22071	270	4	الارضى	130	1.02	11575	1534845	80000	500	226969	76743	15349	7675	326736	249993	1304619	1227876	
1073	القاهرة	القاهرة الجديدة	22072	270	5	الاول	130	1.06	11575	1595035	80000	500	239007	79752	15951	7976	342686	262934	1355780	1276028	

م	محافظة	المدينة	كود الوحدة	رقم العقار	رقم الوحدة	نوع الدور	مساحة الوحدة	نسبة التمييز	سعر المتر	قيمة الوحدة	المستحقات عند الحجز		باقي مستحقات الوحدة عند التعاقد				إجمالي المطلوب عند التعاقد كحد ادنى		الحد الاقصى لقيمة التمويل العقاري	
											مقدم الحجز	م.تسجيل	وديعة 5 % صيانة	1% م.إدارية	0.5% مجلس الأمناء	وديعة الصيانة	بدون وديعة الصيانة	بدون وديعة الصيانة	بدون وديعة الصيانة	بدون وديعة الصيانة
1074	القاهرة	القاهرة الجديدة	22073	270	6	الاول	140	1.06	11575	1717730	80000	500	263546	85887	17178	8589	375200	289313	1460071	1374184
1075	القاهرة	القاهرة الجديدة	22074	270	7	الاول	140	1.04	11575	1685320	80000	500	257064	84266	16854	8427	366611	282345	1432522	1348256
1076	القاهرة	القاهرة الجديدة	22075	270	8	الاول	130	1.04	11575	1564940	80000	500	232988	78247	15650	7825	334710	256463	1330199	1251952
1077	القاهرة	القاهرة الجديدة	22076	270	9	الثاني	130	1.06	11575	1595035	80000	500	239007	79752	15951	7976	342686	262934	1355780	1276028
1078	القاهرة	القاهرة الجديدة	22077	270	10	الثاني	140	1.06	11575	1717730	80000	500	263546	85887	17178	8589	375200	289313	1460071	1374184
1079	القاهرة	القاهرة الجديدة	22078	270	11	الثاني	140	1.04	11575	1685320	80000	500	257064	84266	16854	8427	366611	282345	1432522	1348256
1080	القاهرة	القاهرة الجديدة	22079	270	12	الثاني	130	1.04	11575	1564940	80000	500	232988	78247	15650	7825	334710	256463	1330199	1251952
1081	القاهرة	القاهرة الجديدة	22080	270	13	الثالث	130	1.06	11575	1595035	80000	500	239007	79752	15951	7976	342686	262934	1355780	1276028
1082	القاهرة	القاهرة الجديدة	22081	270	14	الثالث	140	1.06	11575	1717730	80000	500	263546	85887	17178	8589	375200	289313	1460071	1374184
1083	القاهرة	القاهرة الجديدة	22082	270	15	الثالث	140	1.04	11575	1685320	80000	500	257064	84266	16854	8427	366611	282345	1432522	1348256
1084	القاهرة	القاهرة الجديدة	22083	270	16	الثالث	130	1.04	11575	1564940	80000	500	232988	78247	15650	7825	334710	256463	1330199	1251952
1085	القاهرة	القاهرة الجديدة	22084	270	17	الرابع	130	1.06	11575	1595035	80000	500	239007	79752	15951	7976	342686	262934	1355780	1276028
1086	القاهرة	القاهرة الجديدة	22085	270	18	الرابع	140	1.06	11575	1717730	80000	500	263546	85887	17178	8589	375200	289313	1460071	1374184
1087	القاهرة	القاهرة الجديدة	22086	270	19	الرابع	140	1.04	11575	1685320	80000	500	257064	84266	16854	8427	366611	282345	1432522	1348256
1088	القاهرة	القاهرة الجديدة	22087	270	20	الرابع	130	1.04	11575	1564940	80000	500	232988	78247	15650	7825	334710	256463	1330199	1251952
1089	القاهرة	القاهرة الجديدة	22088	270	21	الاخير	130	1.04	11575	1564940	80000	500	232988	78247	15650	7825	334710	256463	1330199	1251952
1090	القاهرة	القاهرة الجديدة	22089	270	22	الاخير	140	1.04	11575	1685320	80000	500	257064	84266	16854	8427	366611	282345	1432522	1348256
1091	القاهرة	القاهرة الجديدة	22090	270	23	الاخير	140	1.02	11575	1652910	80000	500	250582	82646	16530	8265	358023	275377	1404974	1322328
1092	القاهرة	القاهرة الجديدة	22091	270	24	الاخير	130	1.02	11575	1534845	80000	500	226969	76743	15349	7675	326736	249993	1304619	1227876
1093	القاهرة	القاهرة الجديدة	22092	271	1	الارضى	100	1.04	11575	1203800	80000	500	160760	60190	12038	6019	239007	178817	1023230	963040
1094	القاهرة	القاهرة الجديدة	22093	271	2	الارضى	150	1.04	11575	1805700	80000	500	281140	90285	18057	9029	398511	308226	1534845	1444560
1095	القاهرة	القاهرة الجديدة	22094	271	3	الارضى	150	1.02	11575	1770975	80000	500	274195	88549	17710	8855	389309	300760	1505329	1416780
1096	القاهرة	القاهرة الجديدة	22095	271	4	الارضى	130	1.02	11575	1534845	80000	500	226969	76743	15349	7675	326736	249993	1304619	1227876
1097	القاهرة	القاهرة الجديدة	22096	271	5	الاول	130	1.06	11575	1595035	80000	500	239007	79752	15951	7976	342686	262934	1355780	1276028
1098	القاهرة	القاهرة الجديدة	22097	271	6	الاول	140	1.06	11575	1717730	80000	500	263546	85887	17178	8589	375200	289313	1460071	1374184
1099	القاهرة	القاهرة الجديدة	22098	271	7	الاول	140	1.04	11575	1685320	80000	500	257064	84266	16854	8427	366611	282345	1432522	1348256
1100	القاهرة	القاهرة الجديدة	22099	271	8	الاول	130	1.04	11575	1564940	80000	500	232988	78247	15650	7825	334710	256463	1330199	1251952
1101	القاهرة	القاهرة الجديدة	22100	271	9	الثاني	130	1.06	11575	1595035	80000	500	239007	79752	15951	7976	342686	262934	1355780	1276028
1102	القاهرة	القاهرة الجديدة	22101	271	10	الثاني	140	1.06	11575	1717730	80000	500	263546	85887	17178	8589	375200	289313	1460071	1374184
1103	القاهرة	القاهرة الجديدة	22102	271	11	الثاني	140	1.04	11575	1685320	80000	500	257064	84266	16854	8427	366611	282345	1432522	1348256
1104	القاهرة	القاهرة الجديدة	22103	271	12	الثاني	130	1.04	11575	1564940	80000	500	232988	78247	15650	7825	334710	256463	1330199	1251952
1105	القاهرة	القاهرة الجديدة	22104	271	13	الثالث	130	1.06	11575	1595035	80000	500	239007	79752	15951	7976	342686	262934	1355780	1276028
1106	القاهرة	القاهرة الجديدة	22105	271	14	الثالث	140	1.06	11575	1717730	80000	500	263546	85887	17178	8589	375200	289313	1460071	1374184
1107	القاهرة	القاهرة الجديدة	22106	271	15	الثالث	140	1.04	11575	1685320	80000	500	257064	84266	16854	8427	366611	282345	1432522	1348256
1108	القاهرة	القاهرة الجديدة	22107	271	16	الثالث	130	1.04	11575	1564940	80000	500	232988	78247	15650	7825	334710	256463	1330199	1251952
1109	القاهرة	القاهرة الجديدة	22108	271	17	الرابع	130	1.06	11575	1595035	80000	500	239007	79752	15951	7976	342686	262934	1355780	1276028
1110	القاهرة	القاهرة الجديدة	22109	271	18	الرابع	140	1.06	11575	1717730	80000	500	263546	85887	17178	8589	375200	289313	1460071	1374184



م	محافظة	المدينة	كود الوحدة	رقم العقار	رقم الوحدة	نوع الدور	مساحة الوحدة	نسبة التمييز	سعر المتر	قيمة الوحدة	المستحقات عند الحجز		باقي مستحقات الوحدة عند التعاقد				إجمالي المطلوب عند التعاقد كحد ادنى		الحد الاقصى لقيمة التمويل العقاري	
											مقدم الحجز	م.تسجيل	دفعة تعاقد بحد ادنى 15% للوحدات حتى 1.1 مليون و 20% للوحدات اكبر من 1.1 من قيمة الوحدة	وديعة 5 % صيانة	1% م.إدارية	0.5% مجلس الأمناء	بوديعة الصيانة	بدون وديعة الصيانة	بوديعة الصيانة	بدون وديعة الصيانة
1111	القاهرة	القاهرة الجديدة	22110	271	19	الرابع	140	1.04	11575	1685320	80000	500	257064	84266	16854	8427	366611	282345	1432522	1348256
1112	القاهرة	القاهرة الجديدة	22111	271	20	الرابع	130	1.04	11575	1564940	80000	500	232988	78247	15650	7825	334710	256463	1330199	1251952
1113	القاهرة	القاهرة الجديدة	22112	271	21	الاخير	130	1.04	11575	1564940	80000	500	232988	78247	15650	7825	334710	256463	1330199	1251952
1114	القاهرة	القاهرة الجديدة	22113	271	22	الاخير	140	1.04	11575	1685320	80000	500	257064	84266	16854	8427	366611	282345	1432522	1348256
1115	القاهرة	القاهرة الجديدة	22114	271	23	الاخير	140	1.02	11575	1652910	80000	500	250582	82646	16530	8265	358023	275377	1404974	1322328
1116	القاهرة	القاهرة الجديدة	22115	271	24	الاخير	130	1.02	11575	1534845	80000	500	226969	76743	15349	7675	326736	249993	1304619	1227876
1117	القاهرة	القاهرة الجديدة	22116	272	1	الارضى	100	1.02	11575	1180650	80000	500	156130	59033	11807	5904	232874	173841	1003553	944520
1118	القاهرة	القاهرة الجديدة	22117	272	2	الارضى	150	1.04	11575	1805700	80000	500	281140	90285	18057	9029	398511	308226	1534845	1444560
1119	القاهرة	القاهرة الجديدة	22118	272	3	الارضى	150	1.04	11575	1805700	80000	500	281140	90285	18057	9029	398511	308226	1534845	1444560
1120	القاهرة	القاهرة الجديدة	22119	272	4	الارضى	130	1.02	11575	1534845	80000	500	226969	76743	15349	7675	326736	249993	1304619	1227876
1121	القاهرة	القاهرة الجديدة	22120	272	5	الاول	130	1.04	11575	1564940	80000	500	232988	78247	15650	7825	334710	256463	1330199	1251952
1122	القاهرة	القاهرة الجديدة	22121	272	6	الاول	140	1.06	11575	1717730	80000	500	263546	85887	17178	8589	375200	289313	1460071	1374184
1123	القاهرة	القاهرة الجديدة	22122	272	7	الاول	140	1.06	11575	1717730	80000	500	263546	85887	17178	8589	375200	289313	1460071	1374184
1124	القاهرة	القاهرة الجديدة	22123	272	8	الاول	130	1.04	11575	1564940	80000	500	232988	78247	15650	7825	334710	256463	1330199	1251952
1125	القاهرة	القاهرة الجديدة	22124	272	9	الثانى	130	1.04	11575	1564940	80000	500	232988	78247	15650	7825	334710	256463	1330199	1251952
1126	القاهرة	القاهرة الجديدة	22125	272	10	الثانى	140	1.06	11575	1717730	80000	500	263546	85887	17178	8589	375200	289313	1460071	1374184
1127	القاهرة	القاهرة الجديدة	22126	272	11	الثانى	140	1.06	11575	1717730	80000	500	263546	85887	17178	8589	375200	289313	1460071	1374184
1128	القاهرة	القاهرة الجديدة	22127	272	12	الثانى	130	1.04	11575	1564940	80000	500	232988	78247	15650	7825	334710	256463	1330199	1251952
1129	القاهرة	القاهرة الجديدة	22128	272	13	الثالث	130	1.04	11575	1564940	80000	500	232988	78247	15650	7825	334710	256463	1330199	1251952
1130	القاهرة	القاهرة الجديدة	22129	272	14	الثالث	140	1.06	11575	1717730	80000	500	263546	85887	17178	8589	375200	289313	1460071	1374184
1131	القاهرة	القاهرة الجديدة	22130	272	15	الثالث	140	1.06	11575	1717730	80000	500	263546	85887	17178	8589	375200	289313	1460071	1374184
1132	القاهرة	القاهرة الجديدة	22131	272	16	الثالث	130	1.04	11575	1564940	80000	500	232988	78247	15650	7825	334710	256463	1330199	1251952
1133	القاهرة	القاهرة الجديدة	22132	272	17	الرابع	130	1.04	11575	1564940	80000	500	232988	78247	15650	7825	334710	256463	1330199	1251952
1134	القاهرة	القاهرة الجديدة	22133	272	18	الرابع	140	1.06	11575	1717730	80000	500	263546	85887	17178	8589	375200	289313	1460071	1374184
1135	القاهرة	القاهرة الجديدة	22134	272	19	الرابع	140	1.06	11575	1717730	80000	500	263546	85887	17178	8589	375200	289313	1460071	1374184
1136	القاهرة	القاهرة الجديدة	22135	272	20	الرابع	130	1.04	11575	1564940	80000	500	232988	78247	15650	7825	334710	256463	1330199	1251952
1137	القاهرة	القاهرة الجديدة	22136	272	21	الاخير	130	1.02	11575	1534845	80000	500	226969	76743	15349	7675	326736	249993	1304619	1227876
1138	القاهرة	القاهرة الجديدة	22137	272	22	الاخير	140	1.04	11575	1685320	80000	500	257064	84266	16854	8427	366611	282345	1432522	1348256
1139	القاهرة	القاهرة الجديدة	22138	272	23	الاخير	140	1.04	11575	1685320	80000	500	257064	84266	16854	8427	366611	282345	1432522	1348256
1140	القاهرة	القاهرة الجديدة	22139	272	24	الاخير	130	1.02	11575	1534845	80000	500	226969	76743	15349	7675	326736	249993	1304619	1227876
1141	القاهرة	القاهرة الجديدة	22140	273	1	الارضى	100	1.02	11575	1180650	80000	500	156130	59033	11807	5904	232874	173841	1003553	944520
1142	القاهرة	القاهرة الجديدة	22141	273	2	الارضى	150	1.04	11575	1805700	80000	500	281140	90285	18057	9029	398511	308226	1534845	1444560
1143	القاهرة	القاهرة الجديدة	22142	273	3	الارضى	150	1.02	11575	1770975	80000	500	274195	88549	17710	8855	389309	300760	1505329	1416780
1144	القاهرة	القاهرة الجديدة	22143	273	4	الارضى	130	1	11575	1504750	80000	500	220950	75238	15048	7524	318760	243522	1279038	1203800
1145	القاهرة	القاهرة الجديدة	22144	273	5	الاول	130	1.04	11575	1564940	80000	500	232988	78247	15650	7825	334710	256463	1330199	1251952
1146	القاهرة	القاهرة الجديدة	22145	273	6	الاول	140	1.06	11575	1717730	80000	500	263546	85887	17178	8589	375200	289313	1460071	1374184
1147	القاهرة	القاهرة الجديدة	22146	273	7	الاول	140	1.04	11575	1685320	80000	500	257064	84266	16854	8427	366611	282345	1432522	1348256

م	محافظة	المدينة	كود الوحدة	رقم العقار	رقم الوحدة	نوع الدور	مساحة الوحدة	نسبة التمييز	سعر المتر	قيمة الوحدة	المستحقات عند الحجز		باقى مستحقات الوحدة عند التعاقد				إجمالى المطلوب عند التعاقد كحد ادنى		الحد الاقصى لقيمة التمويل العقارى	
											مقدم الحجز	م.تسجيل	دفعه تعاقد بحد ادنى 15% للوحدات حتى 1.1 مليون و 20% للوحدات اكبر من 1.1 من قيمة الوحدة	وديعة 5 % صيانة	1% م.إدارية	0.5% مجلس الأمانة	بوديعة الصيانة	بدون وديعة الصيانة	بوديعة الصيانة	بدون وديعة الصيانة
1148	القاهرة	القاهرة الجديدة	22147	273	8	الاول	130	1.02	11575	1534845	80000	500	226969	76743	15349	7675	326736	249993	1304619	1227876
1149	القاهرة	القاهرة الجديدة	22148	273	9	الثاني	130	1.04	11575	1564940	80000	500	232988	78247	15650	7825	334710	256463	1330199	1251952
1150	القاهرة	القاهرة الجديدة	22149	273	10	الثاني	140	1.06	11575	1717730	80000	500	263546	85887	17178	8589	375200	289313	1460071	1374184
1151	القاهرة	القاهرة الجديدة	22150	273	11	الثاني	140	1.04	11575	1685320	80000	500	257064	84266	16854	8427	366611	282345	1432522	1348256
1152	القاهرة	القاهرة الجديدة	22151	273	12	الثاني	130	1.02	11575	1534845	80000	500	226969	76743	15349	7675	326736	249993	1304619	1227876
1153	القاهرة	القاهرة الجديدة	22152	273	13	الثالث	130	1.04	11575	1564940	80000	500	232988	78247	15650	7825	334710	256463	1330199	1251952
1154	القاهرة	القاهرة الجديدة	22153	273	14	الثالث	140	1.06	11575	1717730	80000	500	263546	85887	17178	8589	375200	289313	1460071	1374184
1155	القاهرة	القاهرة الجديدة	22154	273	15	الثالث	140	1.04	11575	1685320	80000	500	257064	84266	16854	8427	366611	282345	1432522	1348256
1156	القاهرة	القاهرة الجديدة	22155	273	16	الثالث	130	1.02	11575	1534845	80000	500	226969	76743	15349	7675	326736	249993	1304619	1227876
1157	القاهرة	القاهرة الجديدة	22156	273	17	الرابع	130	1.04	11575	1564940	80000	500	232988	78247	15650	7825	334710	256463	1330199	1251952
1158	القاهرة	القاهرة الجديدة	22157	273	18	الرابع	140	1.06	11575	1717730	80000	500	263546	85887	17178	8589	375200	289313	1460071	1374184
1159	القاهرة	القاهرة الجديدة	22158	273	19	الرابع	140	1.04	11575	1685320	80000	500	257064	84266	16854	8427	366611	282345	1432522	1348256
1160	القاهرة	القاهرة الجديدة	22159	273	20	الرابع	130	1.02	11575	1534845	80000	500	226969	76743	15349	7675	326736	249993	1304619	1227876
1161	القاهرة	القاهرة الجديدة	22160	273	21	الاخير	130	1.02	11575	1534845	80000	500	226969	76743	15349	7675	326736	249993	1304619	1227876
1162	القاهرة	القاهرة الجديدة	22161	273	22	الاخير	140	1.04	11575	1685320	80000	500	257064	84266	16854	8427	366611	282345	1432522	1348256
1163	القاهرة	القاهرة الجديدة	22162	273	23	الاخير	140	1.02	11575	1652910	80000	500	250582	82646	16530	8265	358023	275377	1404974	1322328
1164	القاهرة	القاهرة الجديدة	22163	273	24	الاخير	130	1	11575	1504750	80000	500	220950	75238	15048	7524	318760	243522	1279038	1203800
1165	القاهرة	القاهرة الجديدة	22164	274	1	الارضى	100	1.02	11575	1180650	80000	500	156130	59033	11807	5904	232874	173841	1003553	944520
1166	القاهرة	القاهرة الجديدة	22165	274	2	الارضى	150	1.04	11575	1805700	80000	500	281140	90285	18057	9029	398511	308226	1534845	1444560
1167	القاهرة	القاهرة الجديدة	22166	274	3	الارضى	150	1.02	11575	1770975	80000	500	274195	88549	17710	8855	389309	300760	1505329	1416780
1168	القاهرة	القاهرة الجديدة	22167	274	4	الارضى	130	1	11575	1504750	80000	500	220950	75238	15048	7524	318760	243522	1279038	1203800
1169	القاهرة	القاهرة الجديدة	22168	274	5	الاول	130	1.04	11575	1564940	80000	500	232988	78247	15650	7825	334710	256463	1330199	1251952
1170	القاهرة	القاهرة الجديدة	22169	274	6	الاول	140	1.06	11575	1717730	80000	500	263546	85887	17178	8589	375200	289313	1460071	1374184
1171	القاهرة	القاهرة الجديدة	22170	274	7	الاول	140	1.04	11575	1685320	80000	500	257064	84266	16854	8427	366611	282345	1432522	1348256
1172	القاهرة	القاهرة الجديدة	22171	274	8	الاول	130	1.02	11575	1534845	80000	500	226969	76743	15349	7675	326736	249993	1304619	1227876
1173	القاهرة	القاهرة الجديدة	22172	274	9	الثاني	130	1.04	11575	1564940	80000	500	232988	78247	15650	7825	334710	256463	1330199	1251952
1174	القاهرة	القاهرة الجديدة	22173	274	10	الثاني	140	1.06	11575	1717730	80000	500	263546	85887	17178	8589	375200	289313	1460071	1374184
1175	القاهرة	القاهرة الجديدة	22174	274	11	الثاني	140	1.04	11575	1685320	80000	500	257064	84266	16854	8427	366611	282345	1432522	1348256
1176	القاهرة	القاهرة الجديدة	22175	274	12	الثاني	130	1.02	11575	1534845	80000	500	226969	76743	15349	7675	326736	249993	1304619	1227876
1177	القاهرة	القاهرة الجديدة	22176	274	13	الثالث	130	1.04	11575	1564940	80000	500	232988	78247	15650	7825	334710	256463	1330199	1251952
1178	القاهرة	القاهرة الجديدة	22177	274	14	الثالث	140	1.06	11575	1717730	80000	500	263546	85887	17178	8589	375200	289313	1460071	1374184
1179	القاهرة	القاهرة الجديدة	22178	274	15	الثالث	140	1.04	11575	1685320	80000	500	257064	84266	16854	8427	366611	282345	1432522	1348256
1180	القاهرة	القاهرة الجديدة	22179	274	16	الثالث	130	1.02	11575	1534845	80000	500	226969	76743	15349	7675	326736	249993	1304619	1227876
1181	القاهرة	القاهرة الجديدة	22180	274	17	الرابع	130	1.04	11575	1564940	80000	500	232988	78247	15650	7825	334710	256463	1330199	1251952
1182	القاهرة	القاهرة الجديدة	22181	274	18	الرابع	140	1.06	11575	1717730	80000	500	263546	85887	17178	8589	375200	289313	1460071	1374184
1183	القاهرة	القاهرة الجديدة	22182	274	19	الرابع	140	1.04	11575	1685320	80000	500	257064	84266	16854	8427	366611	282345	1432522	1348256
1184	القاهرة	القاهرة الجديدة	22183	274	20	الرابع	130	1.02	11575	1534845	80000	500	226969	76743	15349	7675	326736	249993	1304619	1227876

م	محافظة	المدينة	كود الوحدة	رقم العقار	رقم الوحدة	نوع الدور	مساحة الوحدة	نسبة التميز	سعر المتر	قيمة الوحدة	المستحقات عند الحجز		باقي مستحقات الوحدة عند التعاقد				إجمالي المطلوب عند التعاقد كحد ادنى		الحد الأقصى لقيمة التمويل العقاري	
											مقدم الحجز	م.تسجيل	دفعة تعاقد بحد ادنى 15% للوحدات حتى 1.1 مليون و 20% للوحدات اكبر من 1.1 من قيمة الوحدة	وديعة 5 % صيانة	1% م.إدارية	0.5% مجلس الأمانة	بوديعة الصيانة	بودون وديعة الصيانة	بوديعة الصيانة	بودون وديعة الصيانة
1185	القاهرة	القاهرة الجديدة	22184	274	21	الاخير	130	1.02	11575	1534845	80000	500	226969	76743	15349	7675	326736	249993	1304619	1227876
1186	القاهرة	القاهرة الجديدة	22185	274	22	الاخير	140	1.04	11575	1685320	80000	500	257064	84266	16854	8427	366611	282345	1432522	1348256
1187	القاهرة	القاهرة الجديدة	22186	274	23	الاخير	140	1.02	11575	1652910	80000	500	250582	82646	16530	8265	358023	275377	1404974	1322328
1188	القاهرة	القاهرة الجديدة	22187	274	24	الاخير	130	1	11575	1504750	80000	500	220950	75238	15048	7524	318760	243522	1279038	1203800
1189	القاهرة	القاهرة الجديدة	22188	332	1	الارضى	115	1.04	11575	1384370	80000	500	196874	69219	13844	6922	286859	217640	1176715	1107496
1190	القاهرة	القاهرة الجديدة	22189	332	2	الارضى	130	1.04	11575	1564940	80000	500	232988	78247	15650	7825	334710	256463	1330199	1251952
1191	القاهرة	القاهرة الجديدة	22190	332	3	الارضى	130	1.02	11575	1534845	80000	500	226969	76743	15349	7675	326736	249993	1304619	1227876
1192	القاهرة	القاهرة الجديدة	22191	332	4	الارضى	115	1.02	11575	1357748	80000	500	191550	67888	13578	6789	279805	211917	1154085.5	1086197.5
1193	القاهرة	القاهرة الجديدة	22192	332	5	الاول	130	1.06	11575	1595035	80000	500	239007	79752	15951	7976	342686	262934	1355780	1276028
1194	القاهرة	القاهرة الجديدة	22193	332	6	الاول	130	1.06	11575	1595035	80000	500	239007	79752	15951	7976	342686	262934	1355780	1276028
1195	القاهرة	القاهرة الجديدة	22194	332	7	الاول	130	1.04	11575	1564940	80000	500	232988	78247	15650	7825	334710	256463	1330199	1251952
1196	القاهرة	القاهرة الجديدة	22195	332	8	الاول	130	1.04	11575	1564940	80000	500	232988	78247	15650	7825	334710	256463	1330199	1251952
1197	القاهرة	القاهرة الجديدة	22196	332	9	الثانى	130	1.06	11575	1595035	80000	500	239007	79752	15951	7976	342686	262934	1355780	1276028
1198	القاهرة	القاهرة الجديدة	22197	332	10	الثانى	130	1.06	11575	1595035	80000	500	239007	79752	15951	7976	342686	262934	1355780	1276028
1199	القاهرة	القاهرة الجديدة	22198	332	11	الثانى	130	1.04	11575	1564940	80000	500	232988	78247	15650	7825	334710	256463	1330199	1251952
1200	القاهرة	القاهرة الجديدة	22199	332	12	الثانى	130	1.04	11575	1564940	80000	500	232988	78247	15650	7825	334710	256463	1330199	1251952
1201	القاهرة	القاهرة الجديدة	22200	332	13	الثالث	130	1.06	11575	1595035	80000	500	239007	79752	15951	7976	342686	262934	1355780	1276028
1202	القاهرة	القاهرة الجديدة	22201	332	14	الثالث	130	1.06	11575	1595035	80000	500	239007	79752	15951	7976	342686	262934	1355780	1276028
1203	القاهرة	القاهرة الجديدة	22202	332	15	الثالث	130	1.04	11575	1564940	80000	500	232988	78247	15650	7825	334710	256463	1330199	1251952
1204	القاهرة	القاهرة الجديدة	22203	332	16	الثالث	130	1.04	11575	1564940	80000	500	232988	78247	15650	7825	334710	256463	1330199	1251952
1205	القاهرة	القاهرة الجديدة	22204	332	17	الرابع	130	1.06	11575	1595035	80000	500	239007	79752	15951	7976	342686	262934	1355780	1276028
1206	القاهرة	القاهرة الجديدة	22205	332	18	الرابع	130	1.06	11575	1595035	80000	500	239007	79752	15951	7976	342686	262934	1355780	1276028
1207	القاهرة	القاهرة الجديدة	22206	332	19	الرابع	130	1.04	11575	1564940	80000	500	232988	78247	15650	7825	334710	256463	1330199	1251952
1208	القاهرة	القاهرة الجديدة	22207	332	20	الرابع	130	1.04	11575	1564940	80000	500	232988	78247	15650	7825	334710	256463	1330199	1251952
1209	القاهرة	القاهرة الجديدة	22208	332	21	الاخير	130	1.04	11575	1564940	80000	500	232988	78247	15650	7825	334710	256463	1330199	1251952
1210	القاهرة	القاهرة الجديدة	22209	332	22	الاخير	130	1.04	11575	1564940	80000	500	232988	78247	15650	7825	334710	256463	1330199	1251952
1211	القاهرة	القاهرة الجديدة	22210	332	23	الاخير	130	1.02	11575	1534845	80000	500	226969	76743	15349	7675	326736	249993	1304619	1227876
1212	القاهرة	القاهرة الجديدة	22211	332	24	الاخير	130	1.02	11575	1534845	80000	500	226969	76743	15349	7675	326736	249993	1304619	1227876
1213	القاهرة	القاهرة الجديدة	22212	333	1	الارضى	115	1.04	11575	1384370	80000	500	196874	69219	13844	6922	286859	217640	1176715	1107496
1214	القاهرة	القاهرة الجديدة	22213	333	2	الارضى	130	1.04	11575	1564940	80000	500	232988	78247	15650	7825	334710	256463	1330199	1251952
1215	القاهرة	القاهرة الجديدة	22214	333	3	الارضى	130	1.02	11575	1534845	80000	500	226969	76743	15349	7675	326736	249993	1304619	1227876
1216	القاهرة	القاهرة الجديدة	22215	333	4	الارضى	115	1.02	11575	1357748	80000	500	191550	67888	13578	6789	279805	211917	1154085.5	1086197.5
1217	القاهرة	القاهرة الجديدة	22216	333	5	الاول	130	1.06	11575	1595035	80000	500	239007	79752	15951	7976	342686	262934	1355780	1276028
1218	القاهرة	القاهرة الجديدة	22217	333	6	الاول	130	1.06	11575	1595035	80000	500	239007	79752	15951	7976	342686	262934	1355780	1276028
1219	القاهرة	القاهرة الجديدة	22218	333	7	الاول	130	1.04	11575	1564940	80000	500	232988	78247	15650	7825	334710	256463	1330199	1251952
1220	القاهرة	القاهرة الجديدة	22219	333	8	الاول	130	1.04	11575	1564940	80000	500	232988	78247	15650	7825	334710	256463	1330199	1251952
1221	القاهرة	القاهرة الجديدة	22220	333	9	الثانى	130	1.06	11575	1595035	80000	500	239007	79752	15951	7976	342686	262934	1355780	1276028



الحد الاقصى لقيمة التمويل العقاري		إجمالي المطلوب عند التعاقد كحد ادنى		باقي مستحقات الوحدة عند التعاقد				المستحقات عند الحجز		قيمة الوحدة	سعر المتر	نسبة التميز	مساحة الوحدة	نوع الدور	رقم الوحدة	رقم العقار	كود الوحدة	المدينة	محافظة	م
بدون ودیعة الصيانة	بودیعة الصيانة	بدون ودیعة الصيانة	بودیعة الصيانة	0.5% مجلس الأمانة	1% م.إدارية	ودیعة 5 % صيانة	دفعة تعاقد بحد ادنى 15% للوحدات حتى 1.1 مليون و 20% للوحدات اكبر من 1.1 من قيمة الوحدة	م.تسجيل	مقدم الحجز											
1276028	1355780	262934	342686	7976	15951	79752	239007	500	80000	1595035	11575	1.06	130	الثاني	10	333	22221	القاهرة الجديدة	القاهرة	1222
1251952	1330199	256463	334710	7825	15650	78247	232988	500	80000	1564940	11575	1.04	130	الثاني	11	333	22222	القاهرة الجديدة	القاهرة	1223
1251952	1330199	256463	334710	7825	15650	78247	232988	500	80000	1564940	11575	1.04	130	الثاني	12	333	22223	القاهرة الجديدة	القاهرة	1224
1276028	1355780	262934	342686	7976	15951	79752	239007	500	80000	1595035	11575	1.06	130	الثالث	13	333	22224	القاهرة الجديدة	القاهرة	1225
1276028	1355780	262934	342686	7976	15951	79752	239007	500	80000	1595035	11575	1.06	130	الثالث	14	333	22225	القاهرة الجديدة	القاهرة	1226
1251952	1330199	256463	334710	7825	15650	78247	232988	500	80000	1564940	11575	1.04	130	الثالث	15	333	22226	القاهرة الجديدة	القاهرة	1227
1251952	1330199	256463	334710	7825	15650	78247	232988	500	80000	1564940	11575	1.04	130	الثالث	16	333	22227	القاهرة الجديدة	القاهرة	1228
1276028	1355780	262934	342686	7976	15951	79752	239007	500	80000	1595035	11575	1.06	130	الرابع	17	333	22228	القاهرة الجديدة	القاهرة	1229
1276028	1355780	262934	342686	7976	15951	79752	239007	500	80000	1595035	11575	1.06	130	الرابع	18	333	22229	القاهرة الجديدة	القاهرة	1230
1251952	1330199	256463	334710	7825	15650	78247	232988	500	80000	1564940	11575	1.04	130	الرابع	19	333	22230	القاهرة الجديدة	القاهرة	1231
1251952	1330199	256463	334710	7825	15650	78247	232988	500	80000	1564940	11575	1.04	130	الرابع	20	333	22231	القاهرة الجديدة	القاهرة	1232
1251952	1330199	256463	334710	7825	15650	78247	232988	500	80000	1564940	11575	1.04	130	الاخير	21	333	22232	القاهرة الجديدة	القاهرة	1233
1251952	1330199	256463	334710	7825	15650	78247	232988	500	80000	1564940	11575	1.04	130	الاخير	22	333	22233	القاهرة الجديدة	القاهرة	1234
1227876	1304619	249993	326736	7675	15349	76743	226969	500	80000	1534845	11575	1.02	130	الاخير	23	333	22234	القاهرة الجديدة	القاهرة	1235
1227876	1304619	249993	326736	7675	15349	76743	226969	500	80000	1534845	11575	1.02	130	الاخير	24	333	22235	القاهرة الجديدة	القاهرة	1236
1086197.5	1154085.5	211917	279805	6789	13578	67888	191550	500	80000	1357748	11575	1.02	115	الارضى	1	334	22236	القاهرة الجديدة	القاهرة	1237
1251952	1330199	256463	334710	7825	15650	78247	232988	500	80000	1564940	11575	1.04	130	الارضى	2	334	22237	القاهرة الجديدة	القاهرة	1238
1227876	1304619	249993	326736	7675	15349	76743	226969	500	80000	1534845	11575	1.02	130	الارضى	3	334	22238	القاهرة الجديدة	القاهرة	1239
1064900	1131457	206193	272750	6656	13312	66557	186225	500	80000	1331125	11575	1	115	الارضى	4	334	22239	القاهرة الجديدة	القاهرة	1240
1251952	1330199	256463	334710	7825	15650	78247	232988	500	80000	1564940	11575	1.04	130	الاول	5	334	22240	القاهرة الجديدة	القاهرة	1241
1276028	1355780	262934	342686	7976	15951	79752	239007	500	80000	1595035	11575	1.06	130	الاول	6	334	22241	القاهرة الجديدة	القاهرة	1242
1251952	1330199	256463	334710	7825	15650	78247	232988	500	80000	1564940	11575	1.04	130	الاول	7	334	22242	القاهرة الجديدة	القاهرة	1243
1227876	1304619	249993	326736	7675	15349	76743	226969	500	80000	1534845	11575	1.02	130	الاول	8	334	22243	القاهرة الجديدة	القاهرة	1244
1251952	1330199	256463	334710	7825	15650	78247	232988	500	80000	1564940	11575	1.04	130	الثاني	9	334	22244	القاهرة الجديدة	القاهرة	1245
1276028	1355780	262934	342686	7976	15951	79752	239007	500	80000	1595035	11575	1.06	130	الثاني	10	334	22245	القاهرة الجديدة	القاهرة	1246
1251952	1330199	256463	334710	7825	15650	78247	232988	500	80000	1564940	11575	1.04	130	الثاني	11	334	22246	القاهرة الجديدة	القاهرة	1247
1227876	1304619	249993	326736	7675	15349	76743	226969	500	80000	1534845	11575	1.02	130	الثاني	12	334	22247	القاهرة الجديدة	القاهرة	1248
1251952	1330199	256463	334710	7825	15650	78247	232988	500	80000	1564940	11575	1.04	130	الثالث	13	334	22248	القاهرة الجديدة	القاهرة	1249
1276028	1355780	262934	342686	7976	15951	79752	239007	500	80000	1595035	11575	1.06	130	الثالث	14	334	22249	القاهرة الجديدة	القاهرة	1250
1251952	1330199	256463	334710	7825	15650	78247	232988	500	80000	1564940	11575	1.04	130	الثالث	15	334	22250	القاهرة الجديدة	القاهرة	1251
1227876	1304619	249993	326736	7675	15349	76743	226969	500	80000	1534845	11575	1.02	130	الثالث	16	334	22251	القاهرة الجديدة	القاهرة	1252
1251952	1330199	256463	334710	7825	15650	78247	232988	500	80000	1564940	11575	1.04	130	الرابع	17	334	22252	القاهرة الجديدة	القاهرة	1253
1276028	1355780	262934	342686	7976	15951	79752	239007	500	80000	1595035	11575	1.06	130	الرابع	18	334	22253	القاهرة الجديدة	القاهرة	1254
1251952	1330199	256463	334710	7825	15650	78247	232988	500	80000	1564940	11575	1.04	130	الرابع	19	334	22254	القاهرة الجديدة	القاهرة	1255
1227876	1304619	249993	326736	7675	15349	76743	226969	500	80000	1534845	11575	1.02	130	الرابع	20	334	22255	القاهرة الجديدة	القاهرة	1256
1227876	1304619	249993	326736	7675	15349	76743	226969	500	80000	1534845	11575	1.02	130	الاخير	21	334	22256	القاهرة الجديدة	القاهرة	1257
1251952	1330199	256463	334710	7825	15650	78247	232988	500	80000	1564940	11575	1.04	130	الاخير	22	334	22257	القاهرة الجديدة	القاهرة	1258

م	محافظة	المدينة	كود الوحدة	رقم العقار	رقم الوحدة	نوع الدور	مساحة الوحدة	نسبة التميز	سعر المتر	قيمة الوحدة	المستحقات عند الحجز		باقي مستحقات الوحدة عند التعاقد				إجمالي المطلوب عند التعاقد كحد ادنى		الحد الاقصى لقيمة التمويل العقاري	
											مقدم الحجز	م.تسجيل	دفعة تعاقد بحد ادنى 15% للوحدات حتى 1.1 مليون و 20% للوحدات اكبر من 1.1 من قيمة الوحدة	وديعة 5 % صيانة	1% م.إدارية	0.5% مجلس الأمانة	بوديعة الصيانة	بدون وديعة الصيانة	بوديعة الصيانة	بدون وديعة الصيانة
1259	القاهرة	القاهرة الجديدة	22258	334	23	الاخير	130	1.02	11575	1534845	80000	500	226969	76743	15349	7675	326736	249993	1304619	1227876
1260	القاهرة	القاهرة الجديدة	22259	334	24	الاخير	130	1	11575	1504750	80000	500	220950	75238	15048	7524	318760	243522	1279038	1203800
1261	القاهرة	القاهرة الجديدة	22260	335	1	الارضى	115	1.02	11575	1357748	80000	500	191550	67888	13578	6789	279805	211917	1154085.5	1086197.5
1262	القاهرة	القاهرة الجديدة	22261	335	2	الارضى	130	1.04	11575	1564940	80000	500	232988	78247	15650	7825	334710	256463	1330199	1251952
1263	القاهرة	القاهرة الجديدة	22262	335	3	الارضى	130	1.02	11575	1534845	80000	500	226969	76743	15349	7675	326736	249993	1304619	1227876
1264	القاهرة	القاهرة الجديدة	22263	335	4	الارضى	115	1	11575	1331125	80000	500	186225	66557	13312	6656	272750	206193	1131457	1064900
1265	القاهرة	القاهرة الجديدة	22264	335	5	الاول	130	1.04	11575	1564940	80000	500	232988	78247	15650	7825	334710	256463	1330199	1251952
1266	القاهرة	القاهرة الجديدة	22265	335	6	الاول	130	1.06	11575	1595035	80000	500	239007	79752	15951	7976	342686	262934	1355780	1276028
1267	القاهرة	القاهرة الجديدة	22266	335	7	الاول	130	1.04	11575	1564940	80000	500	232988	78247	15650	7825	334710	256463	1330199	1251952
1268	القاهرة	القاهرة الجديدة	22267	335	8	الاول	130	1.02	11575	1534845	80000	500	226969	76743	15349	7675	326736	249993	1304619	1227876
1269	القاهرة	القاهرة الجديدة	22268	335	9	الثانى	130	1.04	11575	1564940	80000	500	232988	78247	15650	7825	334710	256463	1330199	1251952
1270	القاهرة	القاهرة الجديدة	22269	335	10	الثانى	130	1.06	11575	1595035	80000	500	239007	79752	15951	7976	342686	262934	1355780	1276028
1271	القاهرة	القاهرة الجديدة	22270	335	11	الثانى	130	1.04	11575	1564940	80000	500	232988	78247	15650	7825	334710	256463	1330199	1251952
1272	القاهرة	القاهرة الجديدة	22271	335	12	الثانى	130	1.02	11575	1534845	80000	500	226969	76743	15349	7675	326736	249993	1304619	1227876
1273	القاهرة	القاهرة الجديدة	22272	335	13	الثالث	130	1.04	11575	1564940	80000	500	232988	78247	15650	7825	334710	256463	1330199	1251952
1274	القاهرة	القاهرة الجديدة	22273	335	14	الثالث	130	1.06	11575	1595035	80000	500	239007	79752	15951	7976	342686	262934	1355780	1276028
1275	القاهرة	القاهرة الجديدة	22274	335	15	الثالث	130	1.04	11575	1564940	80000	500	232988	78247	15650	7825	334710	256463	1330199	1251952
1276	القاهرة	القاهرة الجديدة	22275	335	16	الثالث	130	1.02	11575	1534845	80000	500	226969	76743	15349	7675	326736	249993	1304619	1227876
1277	القاهرة	القاهرة الجديدة	22276	335	17	الرابع	130	1.04	11575	1564940	80000	500	232988	78247	15650	7825	334710	256463	1330199	1251952
1278	القاهرة	القاهرة الجديدة	22277	335	18	الرابع	130	1.06	11575	1595035	80000	500	239007	79752	15951	7976	342686	262934	1355780	1276028
1279	القاهرة	القاهرة الجديدة	22278	335	19	الرابع	130	1.04	11575	1564940	80000	500	232988	78247	15650	7825	334710	256463	1330199	1251952
1280	القاهرة	القاهرة الجديدة	22279	335	20	الرابع	130	1.02	11575	1534845	80000	500	226969	76743	15349	7675	326736	249993	1304619	1227876
1281	القاهرة	القاهرة الجديدة	22280	335	21	الاخير	130	1.02	11575	1534845	80000	500	226969	76743	15349	7675	326736	249993	1304619	1227876
1282	القاهرة	القاهرة الجديدة	22281	335	22	الاخير	130	1.04	11575	1564940	80000	500	232988	78247	15650	7825	334710	256463	1330199	1251952
1283	القاهرة	القاهرة الجديدة	22282	335	23	الاخير	130	1.02	11575	1534845	80000	500	226969	76743	15349	7675	326736	249993	1304619	1227876
1284	القاهرة	القاهرة الجديدة	22283	335	24	الاخير	130	1	11575	1504750	80000	500	220950	75238	15048	7524	318760	243522	1279038	1203800
1285	القاهرة	القاهرة الجديدة	22284	336	1	الارضى	115	1.02	11575	1357748	80000	500	191550	67888	13578	6789	279805	211917	1154085.5	1086197.5
1286	القاهرة	القاهرة الجديدة	22285	336	2	الارضى	130	1.04	11575	1564940	80000	500	232988	78247	15650	7825	334710	256463	1330199	1251952
1287	القاهرة	القاهرة الجديدة	22286	336	3	الارضى	130	1.02	11575	1534845	80000	500	226969	76743	15349	7675	326736	249993	1304619	1227876
1288	القاهرة	القاهرة الجديدة	22287	336	4	الارضى	115	1	11575	1331125	80000	500	186225	66557	13312	6656	272750	206193	1131457	1064900
1289	القاهرة	القاهرة الجديدة	22288	336	5	الاول	130	1.04	11575	1564940	80000	500	232988	78247	15650	7825	334710	256463	1330199	1251952
1290	القاهرة	القاهرة الجديدة	22289	336	6	الاول	130	1.06	11575	1595035	80000	500	239007	79752	15951	7976	342686	262934	1355780	1276028
1291	القاهرة	القاهرة الجديدة	22290	336	7	الاول	130	1.04	11575	1564940	80000	500	232988	78247	15650	7825	334710	256463	1330199	1251952
1292	القاهرة	القاهرة الجديدة	22291	336	8	الاول	130	1.02	11575	1534845	80000	500	226969	76743	15349	7675	326736	249993	1304619	1227876
1293	القاهرة	القاهرة الجديدة	22292	336	9	الثانى	130	1.04	11575	1564940	80000	500	232988	78247	15650	7825	334710	256463	1330199	1251952
1294	القاهرة	القاهرة الجديدة	22293	336	10	الثانى	130	1.06	11575	1595035	80000	500	239007	79752	15951	7976	342686	262934	1355780	1276028
1295	القاهرة	القاهرة الجديدة	22294	336	11	الثانى	130	1.04	11575	1564940	80000	500	232988	78247	15650	7825	334710	256463	1330199	1251952

م	محافظة	المدينة	كود الوحدة	رقم العقار	رقم الوحدة	نوع الدور	مساحة الوحدة	نسبة التميز	سعر المتر	قيمة الوحدة	المستحقات عند الحجز		باقي مستحقات الوحدة عند التعاقد				إجمالي المطلوب عند التعاقد كحد أدنى		الحد الأقصى لقيمة التمويل العقاري	
											مقدم الحجز	م.تسجيل	دفعة تعاقد بحد أدنى 15% للوحدات حتى 1.1 مليون و 20% للوحدات أكبر من 1.1 من قيمة الوحدة	وديعة 5% صيانة	1% م.إدارية	0.5% مجلس الأمناء	بوديعة الصيانة	بدون وديعة الصيانة		بوديعة الصيانة
1296	القاهرة	القاهرة الجديدة	22295	336	12	الثاني	130	1.02	11575	1534845	80000	500	226969	76743	15349	7675	326736	249993	1304619	1227876
1297	القاهرة	القاهرة الجديدة	22296	336	13	الثالث	130	1.04	11575	1564940	80000	500	232988	78247	15650	7825	334710	256463	1330199	1251952
1298	القاهرة	القاهرة الجديدة	22297	336	14	الثالث	130	1.06	11575	1595035	80000	500	239007	79752	15951	7976	342686	262934	1355780	1276028
1299	القاهرة	القاهرة الجديدة	22298	336	15	الثالث	130	1.04	11575	1564940	80000	500	232988	78247	15650	7825	334710	256463	1330199	1251952
1300	القاهرة	القاهرة الجديدة	22299	336	16	الثالث	130	1.02	11575	1534845	80000	500	226969	76743	15349	7675	326736	249993	1304619	1227876
1301	القاهرة	القاهرة الجديدة	22300	336	17	الرابع	130	1.04	11575	1564940	80000	500	232988	78247	15650	7825	334710	256463	1330199	1251952
1302	القاهرة	القاهرة الجديدة	22301	336	18	الرابع	130	1.06	11575	1595035	80000	500	239007	79752	15951	7976	342686	262934	1355780	1276028
1303	القاهرة	القاهرة الجديدة	22302	336	19	الرابع	130	1.04	11575	1564940	80000	500	232988	78247	15650	7825	334710	256463	1330199	1251952
1304	القاهرة	القاهرة الجديدة	22303	336	20	الرابع	130	1.02	11575	1534845	80000	500	226969	76743	15349	7675	326736	249993	1304619	1227876
1305	القاهرة	القاهرة الجديدة	22304	336	21	الآخر	130	1.02	11575	1534845	80000	500	226969	76743	15349	7675	326736	249993	1304619	1227876
1306	القاهرة	القاهرة الجديدة	22305	336	22	الآخر	130	1.04	11575	1564940	80000	500	232988	78247	15650	7825	334710	256463	1330199	1251952
1307	القاهرة	القاهرة الجديدة	22306	336	23	الآخر	130	1.02	11575	1534845	80000	500	226969	76743	15349	7675	326736	249993	1304619	1227876
1308	القاهرة	القاهرة الجديدة	22307	336	24	الآخر	130	1	11575	1504750	80000	500	220950	75238	15048	7524	318760	243522	1279038	1203800
1309	القاهرة	القاهرة الجديدة	22308	337	1	الأرضي	115	1.02	11575	1357748	80000	500	191550	67888	13578	6789	279805	211917	1154085.5	1086197.5
1310	القاهرة	القاهرة الجديدة	22309	337	2	الأرضي	130	1.04	11575	1564940	80000	500	232988	78247	15650	7825	334710	256463	1330199	1251952
1311	القاهرة	القاهرة الجديدة	22310	337	3	الأرضي	130	1.02	11575	1534845	80000	500	226969	76743	15349	7675	326736	249993	1304619	1227876
1312	القاهرة	القاهرة الجديدة	22311	337	4	الأرضي	115	1	11575	1331125	80000	500	186225	66557	13312	6656	272750	206193	1131457	1064900
1313	القاهرة	القاهرة الجديدة	22312	337	5	الأول	130	1.04	11575	1564940	80000	500	232988	78247	15650	7825	334710	256463	1330199	1251952
1314	القاهرة	القاهرة الجديدة	22313	337	6	الأول	130	1.06	11575	1595035	80000	500	239007	79752	15951	7976	342686	262934	1355780	1276028
1315	القاهرة	القاهرة الجديدة	22314	337	7	الأول	130	1.04	11575	1564940	80000	500	232988	78247	15650	7825	334710	256463	1330199	1251952
1316	القاهرة	القاهرة الجديدة	22315	337	8	الأول	130	1.02	11575	1534845	80000	500	226969	76743	15349	7675	326736	249993	1304619	1227876
1317	القاهرة	القاهرة الجديدة	22316	337	9	الثاني	130	1.04	11575	1564940	80000	500	232988	78247	15650	7825	334710	256463	1330199	1251952
1318	القاهرة	القاهرة الجديدة	22317	337	10	الثاني	130	1.06	11575	1595035	80000	500	239007	79752	15951	7976	342686	262934	1355780	1276028
1319	القاهرة	القاهرة الجديدة	22318	337	11	الثاني	130	1.04	11575	1564940	80000	500	232988	78247	15650	7825	334710	256463	1330199	1251952
1320	القاهرة	القاهرة الجديدة	22319	337	12	الثاني	130	1.02	11575	1534845	80000	500	226969	76743	15349	7675	326736	249993	1304619	1227876
1321	القاهرة	القاهرة الجديدة	22320	337	13	الثالث	130	1.04	11575	1564940	80000	500	232988	78247	15650	7825	334710	256463	1330199	1251952
1322	القاهرة	القاهرة الجديدة	22321	337	14	الثالث	130	1.06	11575	1595035	80000	500	239007	79752	15951	7976	342686	262934	1355780	1276028
1323	القاهرة	القاهرة الجديدة	22322	337	15	الثالث	130	1.04	11575	1564940	80000	500	232988	78247	15650	7825	334710	256463	1330199	1251952
1324	القاهرة	القاهرة الجديدة	22323	337	16	الثالث	130	1.02	11575	1534845	80000	500	226969	76743	15349	7675	326736	249993	1304619	1227876
1325	القاهرة	القاهرة الجديدة	22324	337	17	الرابع	130	1.04	11575	1564940	80000	500	232988	78247	15650	7825	334710	256463	1330199	1251952
1326	القاهرة	القاهرة الجديدة	22325	337	18	الرابع	130	1.06	11575	1595035	80000	500	239007	79752	15951	7976	342686	262934	1355780	1276028
1327	القاهرة	القاهرة الجديدة	22326	337	19	الرابع	130	1.04	11575	1564940	80000	500	232988	78247	15650	7825	334710	256463	1330199	1251952
1328	القاهرة	القاهرة الجديدة	22327	337	20	الرابع	130	1.02	11575	1534845	80000	500	226969	76743	15349	7675	326736	249993	1304619	1227876
1329	القاهرة	القاهرة الجديدة	22328	337	21	الآخر	130	1.02	11575	1534845	80000	500	226969	76743	15349	7675	326736	249993	1304619	1227876
1330	القاهرة	القاهرة الجديدة	22329	337	22	الآخر	130	1.04	11575	1564940	80000	500	232988	78247	15650	7825	334710	256463	1330199	1251952
1331	القاهرة	القاهرة الجديدة	22330	337	23	الآخر	130	1.02	11575	1534845	80000	500	226969	76743	15349	7675	326736	249993	1304619	1227876
1332	القاهرة	القاهرة الجديدة	22331	337	24	الآخر	130	1	11575	1504750	80000	500	220950	75238	15048	7524	318760	243522	1279038	1203800



م	محافظة	المدينة	كود الوحدة	رقم العقار	رقم الوحدة	نوع الدور	مساحة الوحدة	نسبة التميز	سعر المتر	قيمة الوحدة	المستحقات عند الحجز		باقى مستحقات الوحدة عند التعاقد					إجمالي المطلوب عند التعاقد كحد ادنى		الحد الاقصى لقيمة التمويل العقاري
											مقدم الحجز	م.تسجيل	وديعة 5 % صيانة	1% م.إدارية	0.5% مجلس الأمناء	بوديعة الصيانة	بدون وديعة الصيانة	بوديعة الصيانة		
1333	القاهرة	القاهرة الجديدة	22332	338	1	الارضى	115	1.02	11575	1357748	80000	500	191550	67888	13578	6789	279805	211917	1154085.5	1086197.5
1334	القاهرة	القاهرة الجديدة	22333	338	2	الارضى	130	1.04	11575	1564940	80000	500	232988	78247	15650	7825	334710	256463	1330199	1251952
1335	القاهرة	القاهرة الجديدة	22334	338	3	الارضى	130	1.02	11575	1534845	80000	500	226969	76743	15349	7675	326736	249993	1304619	1227876
1336	القاهرة	القاهرة الجديدة	22335	338	4	الارضى	115	1	11575	1331125	80000	500	186225	66557	13312	6656	272750	206193	1131457	1064900
1337	القاهرة	القاهرة الجديدة	22336	338	5	الاول	130	1.04	11575	1564940	80000	500	232988	78247	15650	7825	334710	256463	1330199	1251952
1338	القاهرة	القاهرة الجديدة	22337	338	6	الاول	130	1.06	11575	1595035	80000	500	239007	79752	15951	7976	342686	262934	1355780	1276028
1339	القاهرة	القاهرة الجديدة	22338	338	7	الاول	130	1.04	11575	1564940	80000	500	232988	78247	15650	7825	334710	256463	1330199	1251952
1340	القاهرة	القاهرة الجديدة	22339	338	8	الاول	130	1.02	11575	1534845	80000	500	226969	76743	15349	7675	326736	249993	1304619	1227876
1341	القاهرة	القاهرة الجديدة	22340	338	9	الثانى	130	1.04	11575	1564940	80000	500	232988	78247	15650	7825	334710	256463	1330199	1251952
1342	القاهرة	القاهرة الجديدة	22341	338	10	الثانى	130	1.06	11575	1595035	80000	500	239007	79752	15951	7976	342686	262934	1355780	1276028
1343	القاهرة	القاهرة الجديدة	22342	338	11	الثانى	130	1.04	11575	1564940	80000	500	232988	78247	15650	7825	334710	256463	1330199	1251952
1344	القاهرة	القاهرة الجديدة	22343	338	12	الثانى	130	1.02	11575	1534845	80000	500	226969	76743	15349	7675	326736	249993	1304619	1227876
1345	القاهرة	القاهرة الجديدة	22344	338	13	الثالث	130	1.04	11575	1564940	80000	500	232988	78247	15650	7825	334710	256463	1330199	1251952
1346	القاهرة	القاهرة الجديدة	22345	338	14	الثالث	130	1.06	11575	1595035	80000	500	239007	79752	15951	7976	342686	262934	1355780	1276028
1347	القاهرة	القاهرة الجديدة	22346	338	15	الثالث	130	1.04	11575	1564940	80000	500	232988	78247	15650	7825	334710	256463	1330199	1251952
1348	القاهرة	القاهرة الجديدة	22347	338	16	الثالث	130	1.02	11575	1534845	80000	500	226969	76743	15349	7675	326736	249993	1304619	1227876
1349	القاهرة	القاهرة الجديدة	22348	338	17	الرابع	130	1.04	11575	1564940	80000	500	232988	78247	15650	7825	334710	256463	1330199	1251952
1350	القاهرة	القاهرة الجديدة	22349	338	18	الرابع	130	1.06	11575	1595035	80000	500	239007	79752	15951	7976	342686	262934	1355780	1276028
1351	القاهرة	القاهرة الجديدة	22350	338	19	الرابع	130	1.04	11575	1564940	80000	500	232988	78247	15650	7825	334710	256463	1330199	1251952
1352	القاهرة	القاهرة الجديدة	22351	338	20	الرابع	130	1.02	11575	1534845	80000	500	226969	76743	15349	7675	326736	249993	1304619	1227876
1353	القاهرة	القاهرة الجديدة	22352	338	21	الاخير	130	1.02	11575	1534845	80000	500	226969	76743	15349	7675	326736	249993	1304619	1227876
1354	القاهرة	القاهرة الجديدة	22353	338	22	الاخير	130	1.04	11575	1564940	80000	500	232988	78247	15650	7825	334710	256463	1330199	1251952
1355	القاهرة	القاهرة الجديدة	22354	338	23	الاخير	130	1.02	11575	1534845	80000	500	226969	76743	15349	7675	326736	249993	1304619	1227876
1356	القاهرة	القاهرة الجديدة	22355	338	24	الاخير	130	1	11575	1504750	80000	500	220950	75238	15048	7524	318760	243522	1279038	1203800
1357	القاهرة	القاهرة الجديدة	22356	339	1	الارضى	115	1.02	11575	1357748	80000	500	191550	67888	13578	6789	279805	211917	1154085.5	1086197.5
1358	القاهرة	القاهرة الجديدة	22357	339	2	الارضى	130	1.04	11575	1564940	80000	500	232988	78247	15650	7825	334710	256463	1330199	1251952
1359	القاهرة	القاهرة الجديدة	22358	339	3	الارضى	130	1.02	11575	1534845	80000	500	226969	76743	15349	7675	326736	249993	1304619	1227876
1360	القاهرة	القاهرة الجديدة	22359	339	4	الارضى	115	1	11575	1331125	80000	500	186225	66557	13312	6656	272750	206193	1131457	1064900
1361	القاهرة	القاهرة الجديدة	22360	339	5	الاول	130	1.04	11575	1564940	80000	500	232988	78247	15650	7825	334710	256463	1330199	1251952
1362	القاهرة	القاهرة الجديدة	22361	339	6	الاول	130	1.06	11575	1595035	80000	500	239007	79752	15951	7976	342686	262934	1355780	1276028
1363	القاهرة	القاهرة الجديدة	22362	339	7	الاول	130	1.04	11575	1564940	80000	500	232988	78247	15650	7825	334710	256463	1330199	1251952
1364	القاهرة	القاهرة الجديدة	22363	339	8	الاول	130	1.02	11575	1534845	80000	500	226969	76743	15349	7675	326736	249993	1304619	1227876
1365	القاهرة	القاهرة الجديدة	22364	339	9	الثانى	130	1.04	11575	1564940	80000	500	232988	78247	15650	7825	334710	256463	1330199	1251952
1366	القاهرة	القاهرة الجديدة	22365	339	10	الثانى	130	1.06	11575	1595035	80000	500	239007	79752	15951	7976	342686	262934	1355780	1276028
1367	القاهرة	القاهرة الجديدة	22366	339	11	الثانى	130	1.04	11575	1564940	80000	500	232988	78247	15650	7825	334710	256463	1330199	1251952
1368	القاهرة	القاهرة الجديدة	22367	339	12	الثانى	130	1.02	11575	1534845	80000	500	226969	76743	15349	7675	326736	249993	1304619	1227876
1369	القاهرة	القاهرة الجديدة	22368	339	13	الثالث	130	1.04	11575	1564940	80000	500	232988	78247	15650	7825	334710	256463	1330199	1251952

م	محافظة	المدينة	كود الوحدة	رقم العقار	رقم الوحدة	نوع الدور	مساحة الوحدة	نسبة التمييز	سعر المتر	قيمة الوحدة	المستحقات عند الحجز		باقى مستحقات الوحدة عند التعاقد				إجمالي المطلوب عند التعاقد كحد ادنى		الحد الاقصى لقيمة التمويل العقاري	
											مقدم الحجز	م.تسجيل	دفعة تعاقد بحد ادنى 15% للوحدات حتى 1.1 مليون و 20% للوحدات اكبر من 1.1 من قيمة الوحدة	وديعة 5% صيانة	1% م.إدارية	0.5% مجلس الأمانة	بوديعة الصيانة	بدون وديعة الصيانة	بوديعة الصيانة	بدون وديعة الصيانة
1370	القااهرة	القااهرة الجديدة	22369	339	14	الثالث	130	1.06	11575	1595035	80000	500	239007	79752	15951	7976	342686	262934	1355780	1276028
1371	القااهرة	القااهرة الجديدة	22370	339	15	الثالث	130	1.04	11575	1564940	80000	500	232988	78247	15650	7825	334710	256463	1330199	1251952
1372	القااهرة	القااهرة الجديدة	22371	339	16	الثالث	130	1.02	11575	1534845	80000	500	226969	76743	15349	7675	326736	249993	1304619	1227876
1373	القااهرة	القااهرة الجديدة	22372	339	17	الرابع	130	1.04	11575	1564940	80000	500	232988	78247	15650	7825	334710	256463	1330199	1251952
1374	القااهرة	القااهرة الجديدة	22373	339	18	الرابع	130	1.06	11575	1595035	80000	500	239007	79752	15951	7976	342686	262934	1355780	1276028
1375	القااهرة	القااهرة الجديدة	22374	339	19	الرابع	130	1.04	11575	1564940	80000	500	232988	78247	15650	7825	334710	256463	1330199	1251952
1376	القااهرة	القااهرة الجديدة	22375	339	20	الرابع	130	1.02	11575	1534845	80000	500	226969	76743	15349	7675	326736	249993	1304619	1227876
1377	القااهرة	القااهرة الجديدة	22376	339	21	الاخير	130	1.02	11575	1534845	80000	500	226969	76743	15349	7675	326736	249993	1304619	1227876
1378	القااهرة	القااهرة الجديدة	22377	339	22	الاخير	130	1.04	11575	1564940	80000	500	232988	78247	15650	7825	334710	256463	1330199	1251952
1379	القااهرة	القااهرة الجديدة	22378	339	23	الاخير	130	1.02	11575	1534845	80000	500	226969	76743	15349	7675	326736	249993	1304619	1227876
1380	القااهرة	القااهرة الجديدة	22379	339	24	الاخير	130	1	11575	1504750	80000	500	220950	75238	15048	7524	318760	243522	1279038	1203800
1381	القااهرة	القااهرة الجديدة	22380	340	1	الارضى	115	1.02	11575	1357748	80000	500	191550	67888	13578	6789	279805	211917	1154085.5	1086197.5
1382	القااهرة	القااهرة الجديدة	22381	340	2	الارضى	130	1.04	11575	1564940	80000	500	232988	78247	15650	7825	334710	256463	1330199	1251952
1383	القااهرة	القااهرة الجديدة	22382	340	3	الارضى	130	1.02	11575	1534845	80000	500	226969	76743	15349	7675	326736	249993	1304619	1227876
1384	القااهرة	القااهرة الجديدة	22383	340	4	الارضى	115	1	11575	1331125	80000	500	186225	66557	13312	6656	272750	206193	1131457	1064900
1385	القااهرة	القااهرة الجديدة	22384	340	5	الاول	130	1.04	11575	1564940	80000	500	232988	78247	15650	7825	334710	256463	1330199	1251952
1386	القااهرة	القااهرة الجديدة	22385	340	6	الاول	130	1.06	11575	1595035	80000	500	239007	79752	15951	7976	342686	262934	1355780	1276028
1387	القااهرة	القااهرة الجديدة	22386	340	7	الاول	130	1.04	11575	1564940	80000	500	232988	78247	15650	7825	334710	256463	1330199	1251952
1388	القااهرة	القااهرة الجديدة	22387	340	8	الاول	130	1.02	11575	1534845	80000	500	226969	76743	15349	7675	326736	249993	1304619	1227876
1389	القااهرة	القااهرة الجديدة	22388	340	9	الثانى	130	1.04	11575	1564940	80000	500	232988	78247	15650	7825	334710	256463	1330199	1251952
1390	القااهرة	القااهرة الجديدة	22389	340	10	الثانى	130	1.06	11575	1595035	80000	500	239007	79752	15951	7976	342686	262934	1355780	1276028
1391	القااهرة	القااهرة الجديدة	22390	340	11	الثانى	130	1.04	11575	1564940	80000	500	232988	78247	15650	7825	334710	256463	1330199	1251952
1392	القااهرة	القااهرة الجديدة	22391	340	12	الثانى	130	1.02	11575	1534845	80000	500	226969	76743	15349	7675	326736	249993	1304619	1227876
1393	القااهرة	القااهرة الجديدة	22392	340	13	الثالث	130	1.04	11575	1564940	80000	500	232988	78247	15650	7825	334710	256463	1330199	1251952
1394	القااهرة	القااهرة الجديدة	22393	340	14	الثالث	130	1.06	11575	1595035	80000	500	239007	79752	15951	7976	342686	262934	1355780	1276028
1395	القااهرة	القااهرة الجديدة	22394	340	15	الثالث	130	1.04	11575	1564940	80000	500	232988	78247	15650	7825	334710	256463	1330199	1251952
1396	القااهرة	القااهرة الجديدة	22395	340	16	الثالث	130	1.02	11575	1534845	80000	500	226969	76743	15349	7675	326736	249993	1304619	1227876
1397	القااهرة	القااهرة الجديدة	22396	340	17	الرابع	130	1.04	11575	1564940	80000	500	232988	78247	15650	7825	334710	256463	1330199	1251952
1398	القااهرة	القااهرة الجديدة	22397	340	18	الرابع	130	1.06	11575	1595035	80000	500	239007	79752	15951	7976	342686	262934	1355780	1276028
1399	القااهرة	القااهرة الجديدة	22398	340	19	الرابع	130	1.04	11575	1564940	80000	500	232988	78247	15650	7825	334710	256463	1330199	1251952
1400	القااهرة	القااهرة الجديدة	22399	340	20	الرابع	130	1.02	11575	1534845	80000	500	226969	76743	15349	7675	326736	249993	1304619	1227876
1401	القااهرة	القااهرة الجديدة	22400	340	21	الاخير	130	1.02	11575	1534845	80000	500	226969	76743	15349	7675	326736	249993	1304619	1227876
1402	القااهرة	القااهرة الجديدة	22401	340	22	الاخير	130	1.04	11575	1564940	80000	500	232988	78247	15650	7825	334710	256463	1330199	1251952
1403	القااهرة	القااهرة الجديدة	22402	340	23	الاخير	130	1.02	11575	1534845	80000	500	226969	76743	15349	7675	326736	249993	1304619	1227876
1404	القااهرة	القااهرة الجديدة	22403	340	24	الاخير	130	1	11575	1504750	80000	500	220950	75238	15048	7524	318760	243522	1279038	1203800
1405	المنيا	المنيا الجديدة	22404	1	2	الأرضى	130	1.02	5855	776373	80000	500	36456	38819	7764	3882	86921	48102	698736	659917
1406	المنيا	المنيا الجديدة	22405	1	3	الأرضى	130	1	5855	761150	80000	500	34173	38058	7612	3806	83649	45591	685035	646977

م	محافظة	المدينة	كود الوحدة	رقم العقار	رقم الوحدة	نوع الدور	مساحة الوحدة	نسبة التمييز	سعر المتر	قيمة الوحدة	المستحقات عند الحجز		باقي مستحقات الوحدة عند التعاقد				إجمالي المطلوب عند التعاقد كحد ادنى		الحد الاقصى لقيمة التمويل العقاري	
											مقدم الحجز	م.تسجيل	وديعة 5 % صيانة	وديعة 0.5% مجلس الأمناء	وديعة الصيانة	بدون وديعة الصيانة	بدون وديعة الصيانة	بدون وديعة الصيانة	دفعة تعاقد بحد ادنى 15% للوحدات حتى 1.1 مليون و 20% للوحدات اكبر من 1.1 من قيمة الوحدة	1% م.إدارية
1407	المنيا	المنيا الجديدة	22406	2	1	الأرضي	115	1.02	5855	686791.5	80000	500	23019	34340	6868	3434	67661	33321	618112.5	583772.5
1408	المنيا	المنيا الجديدة	22407	2	2	الأرضي	130	1.02	5855	776373	80000	500	36456	38819	7764	3882	86921	48102	698736	659917
1409	المنيا	المنيا الجديدة	22408	2	3	الأرضي	130	1	5855	761150	80000	500	34173	38058	7612	3806	83649	45591	685035	646977
1410	المنيا	المنيا الجديدة	22409	2	4	الأرضي	115	1	5855	673325	80000	500	20999	33667	6734	3367	64767	31100	605993	572326
1411	المنيا	المنيا الجديدة	22410	2	6	الأول	130	1.04	5855	791596	80000	500	38740	39580	7916	3958	90194	50614	712436	672856
1412	المنيا	المنيا الجديدة	22411	3	1	الأرضي	100	1.02	5855	597210	80000	500	9582	29861	5973	2987	48403	18542	537489	507628
1413	المنيا	المنيا الجديدة	22412	3	2	الأرضي	150	1.02	5855	895815	80000	500	54373	44791	8959	4480	112603	67812	806233	761442
1414	المنيا	المنيا الجديدة	22413	3	3	الأرضي	150	1	5855	878250	80000	500	51738	43913	8783	4392	108826	64913	790425	746512
1415	المنيا	المنيا الجديدة	22414	3	4	الأرضي	130	1	5855	761150	80000	500	34173	38058	7612	3806	83649	45591	685035	646977
1416	المنيا	المنيا الجديدة	22415	3	23	الأخير	140	1	5855	819700	80000	500	42955	40985	8197	4099	96236	55251	737730	696745
1417	المنيا	المنيا الجديدة	22416	4	1	الأرضي	100	1.02	5855	597210	80000	500	9582	29861	5973	2987	48403	18542	537489	507628
1418	المنيا	المنيا الجديدة	22417	4	2	الأرضي	150	1.02	5855	895815	80000	500	54373	44791	8959	4480	112603	67812	806233	761442
1419	المنيا	المنيا الجديدة	22418	4	3	الأرضي	150	1	5855	878250	80000	500	51738	43913	8783	4392	108826	64913	790425	746512
1420	المنيا	المنيا الجديدة	22419	4	4	الأرضي	130	1	5855	761150	80000	500	34173	38058	7612	3806	83649	45591	685035	646977
1421	المنيا	المنيا الجديدة	22420	4	17	الرابع	130	1.04	5855	791596	80000	500	38740	39580	7916	3958	90194	50614	712436	672856
1422	المنيا	المنيا الجديدة	22421	4	23	الأخير	140	1	5855	819700	80000	500	42955	40985	8197	4099	96236	55251	737730	696745
1423	المنيا	المنيا الجديدة	22422	5	1	الأرضي	115	1.02	5855	686791.5	80000	500	23019	34340	6868	3434	67661	33321	618112.5	583772.5
1424	المنيا	المنيا الجديدة	22423	5	3	الأرضي	130	1	5855	761150	80000	500	34173	38058	7612	3806	83649	45591	685035	646977
1425	المنيا	المنيا الجديدة	22424	6	3	الأرضي	130	1	5855	761150	80000	500	34173	38058	7612	3806	83649	45591	685035	646977
1426	المنيا	المنيا الجديدة	22425	6	23	الأخير	130	1	5855	761150	80000	500	34173	38058	7612	3806	83649	45591	685035	646977
1427	المنيا	المنيا الجديدة	22426	7	2	الأرضي	150	1.02	5855	895815	80000	500	54373	44791	8959	4480	112603	67812	806233	761442
1428	المنيا	المنيا الجديدة	22427	7	3	الأرضي	150	1	5855	878250	80000	500	51738	43913	8783	4392	108826	64913	790425	746512
1429	المنيا	المنيا الجديدة	22428	8	3	الأرضي	150	1	5855	878250	80000	500	51738	43913	8783	4392	108826	64913	790425	746512
1430	المنيا	المنيا الجديدة	22429	12	1	الأرضي	100	1.04	5855	608920	80000	500	11338	30446	6090	3045	50919	20473	548028	517582
1431	المنيا	المنيا الجديدة	22430	12	2	الأرضي	150	1.02	5855	895815	80000	500	54373	44791	8959	4480	112603	67812	806233	761442
1432	المنيا	المنيا الجديدة	22431	12	3	الأرضي	150	1	5855	878250	80000	500	51738	43913	8783	4392	108826	64913	790425	746512
1433	المنيا	المنيا الجديدة	22432	12	4	الأرضي	130	1.02	5855	776373	80000	500	36456	38819	7764	3882	86921	48102	698736	659917
1434	المنيا	المنيا الجديدة	22433	14	2	الأرضي	150	1.02	5855	895815	80000	500	54373	44791	8959	4480	112603	67812	806233	761442
1435	المنيا	المنيا الجديدة	22434	14	3	الأرضي	150	1	5855	878250	80000	500	51738	43913	8783	4392	108826	64913	790425	746512
1436	المنيا	المنيا الجديدة	22435	14	4	الأرضي	130	1	5855	761150	80000	500	34173	38058	7612	3806	83649	45591	685035	646977
1437	المنيا	المنيا الجديدة	22436	15	2	الأرضي	150	1.02	5855	895815	80000	500	54373	44791	8959	4480	112603	67812	806233	761442
1438	المنيا	المنيا الجديدة	22437	15	3	الأرضي	150	1	5855	878250	80000	500	51738	43913	8783	4392	108826	64913	790425	746512
1439	المنيا	المنيا الجديدة	22438	15	4	الأرضي	130	1	5855	761150	80000	500	34173	38058	7612	3806	83649	45591	685035	646977
1440	المنيا	المنيا الجديدة	22439	16	2	الأرضي	150	1.04	5855	913380	80000	500	57007	45669	9134	4567	116377	70708	822042	776373
1441	المنيا	المنيا الجديدة	22440	16	3	الأرضي	150	1.04	5855	913380	80000	500	57007	45669	9134	4567	116377	70708	822042	776373
1442	المنيا	المنيا الجديدة	22441	17	1	الأرضي	100	1.02	5855	597210	80000	500	9582	29861	5973	2987	48403	18542	537489	507628
1443	المنيا	المنيا الجديدة	22442	17	2	الأرضي	150	1.02	5855	895815	80000	500	54373	44791	8959	4480	112603	67812	806233	761442



م	محافظة	المدينة	كود الوحدة	رقم العقار	رقم الوحدة	نوع الدور	مساحة الوحدة	نسبة التميز	سعر المتر	قيمة الوحدة	المستحقات عند الحجز		باقي مستحقات الوحدة عند التعاقد				إجمالي المطلوب عند التعاقد كحد أدنى		الحد الأقصى لقيمة التمويل العقاري	
											مقدم الحجز	م.تسجيل	وديعة 5 % صيانة	1% م.إدارية	0.5% مجلس الأمناء	بوديعة الصيانة	بودون وديعة الصيانة	بودون وديعة الصيانة	بوديعة الصيانة	بودون وديعة الصيانة
1444	المنيا	المنيا الجديدة	22443	17	3	الأرضي	150	1	5855	878250	80000	500	51738	43913	8783	4392	108826	64913	790425	746512
1445	المنيا	المنيا الجديدة	22444	17	4	الأرضي	130	1	5855	761150	80000	500	34173	38058	7612	3806	83649	45591	685035	646977
1446	المنيا	المنيا الجديدة	22445	18	3	الأرضي	150	1	5855	878250	80000	500	51738	43913	8783	4392	108826	64913	790425	746512
1447	المنيا	المنيا الجديدة	22446	18	4	الأرضي	130	1	5855	761150	80000	500	34173	38058	7612	3806	83649	45591	685035	646977
1448	المنيا	المنيا الجديدة	22447	19	2	الأرضي	150	1.02	5855	895815	80000	500	54373	44791	8959	4480	112603	67812	806233	761442
1449	المنيا	المنيا الجديدة	22448	19	3	الأرضي	150	1	5855	878250	80000	500	51738	43913	8783	4392	108826	64913	790425	746512
1450	المنيا	المنيا الجديدة	22449	19	4	الأرضي	130	1	5855	761150	80000	500	34173	38058	7612	3806	83649	45591	685035	646977
1451	المنيا	المنيا الجديدة	22450	20	2	الأرضي	150	1.02	5855	895815	80000	500	54373	44791	8959	4480	112603	67812	806233	761442
1452	المنيا	المنيا الجديدة	22451	20	3	الأرضي	150	1	5855	878250	80000	500	51738	43913	8783	4392	108826	64913	790425	746512
1453	المنيا	المنيا الجديدة	22452	21	3	الأرضي	150	1	5855	878250	80000	500	51738	43913	8783	4392	108826	64913	790425	746512
1454	المنيا	المنيا الجديدة	22453	21	4	الأرضي	130	1	5855	761150	80000	500	34173	38058	7612	3806	83649	45591	685035	646977
1455	المنيا	المنيا الجديدة	22454	22	4	الأرضي	130	1	5855	761150	80000	500	34173	38058	7612	3806	83649	45591	685035	646977
1456	القليوبية	العبور	22455	24	2	الأرضي	150	1.04	8070	1258920	80000	500	171784	62946	12590	6295	253615	190669	1070082	1007136
1457	القليوبية	العبور	22456	24	3	الأرضي	150	1.02	8070	1234710	80000	500	166942	61736	12348	6174	247200	185464	1049504	987768
1458	القليوبية	العبور	22457	24	4	الأرضي	130	1.01	8070	1059591	80000	500	78939	52980	10596	5298	147813	94833	953632	900652
1459	القليوبية	العبور	22458	24	6	الأول	140	1.06	8070	1197588	80000	500	159518	59880	11976	5988	237362	177482	1017950	958070
1460	القليوبية	العبور	22459	24	8	الأول	130	1.02	8070	1070082	80000	500	80513	53505	10701	5351	150070	96565	963074	909569
1461	القليوبية	العبور	22460	25	23	الأخير	140	1.02	8070	1152396	80000	500	150480	57620	11524	5762	225386	167766	979536	921916
1462	القليوبية	العبور	22461	25	1	الأرضي	100	1.02	8070	823140	80000	500	43471	41157	8232	4116	96976	55819	740826	699669
1463	القليوبية	العبور	22462	25	2	الأرضي	150	1.04	8070	1258920	80000	500	171784	62946	12590	6295	253615	190669	1070082	1007136
1464	القليوبية	العبور	22463	25	13	الثالث	130	1.04	8070	1091064	80000	500	83660	54554	10911	5456	154581	100027	981958	927404
1465	القليوبية	العبور	22464	25	17	الرابع	130	1.04	8070	1091064	80000	500	83660	54554	10911	5456	154581	100027	981958	927404
1466	القليوبية	العبور	22465	25	20	الرابع	130	1.02	8070	1070082	80000	500	80513	53505	10701	5351	150070	96565	963074	909569
1467	القليوبية	العبور	22466	26	23	الأخير	140	1.02	8070	1152396	80000	500	150480	57620	11524	5762	225386	167766	979536	921916
1468	القليوبية	العبور	22467	26	1	الأرضي	100	1.04	8070	839280	80000	500	45892	41964	8393	4197	100446	58482	755352	713388
1469	القليوبية	العبور	22468	26	7	الأول	140	1.04	8070	1174992	80000	500	154999	58750	11750	5875	231374	172624	998743	939993
1470	القليوبية	العبور	22469	28	23	الأخير	140	1.02	8070	1152396	80000	500	150480	57620	11524	5762	225386	167766	979536	921916
1471	القليوبية	العبور	22470	28	24	الأخير	130	1.01	8070	1059591	80000	500	78939	52980	10596	5298	147813	94833	953632	900652
1472	القليوبية	العبور	22471	28	4	الأرضي	130	1.01	8070	1059591	80000	500	78939	52980	10596	5298	147813	94833	953632	900652
1473	القليوبية	العبور	22472	28	5	الأول	130	1.04	8070	1091064	80000	500	83660	54554	10911	5456	154581	100027	981958	927404
1474	القليوبية	العبور	22473	28	20	الرابع	130	1.02	8070	1070082	80000	500	80513	53505	10701	5351	150070	96565	963074	909569
1475	القليوبية	العبور	22474	29	21	الأخير	130	1.02	8070	1070082	80000	500	80513	53505	10701	5351	150070	96565	963074	909569
1476	القليوبية	العبور	22475	29	3	الأرضي	150	1.02	8070	1234710	80000	500	166942	61736	12348	6174	247200	185464	1049504	987768
1477	القليوبية	العبور	22476	29	5	الأول	130	1.04	8070	1091064	80000	500	83660	54554	10911	5456	154581	100027	981958	927404
1478	القليوبية	العبور	22477	29	16	الثالث	130	1.02	8070	1070082	80000	500	80513	53505	10701	5351	150070	96565	963074	909569
1479	القليوبية	العبور	22478	29	18	الرابع	140	1.06	8070	1197588	80000	500	159518	59880	11976	5988	237362	177482	1017950	958070
1480	القليوبية	العبور	22479	29	19	الرابع	140	1.04	8070	1174992	80000	500	154999	58750	11750	5875	231374	172624	998743	939993

م	محافظة	المدينة	كود الوحدة	رقم العقار	رقم الوحدة	نوع الدور	مساحة الوحدة	نسبة التميز	سعر المتر	قيمة الوحدة	المستحقات عند الحجز		باقي مستحقات الوحدة عند التعاقد				إجمالي المطلوب عند التعاقد كحد ادنى		الحد الأقصى لقيمة التمويل العقاري	
											مقدم الحجز	م.تسجيل	دفعة تعاقد بحد ادنى 15% للوحدات حتى 1.1 مليون و 20% للوحدات اكبر من 1.1 من قيمة الوحدة	وديعة 5 % صيانة	1% م.إدارية	0.5% مجلس الأمانة	وديعة الصيانة	بدون وديعة الصيانة	وديعة الصيانة	بدون وديعة الصيانة
1481	القليوبية	العبور	22480	30	4	الأرضي	130	1.01	8070	1059591	80000	500	78939	52980	10596	5298	147813	94833	953632	900652
1482	القليوبية	العبور	22481	30	7	الأول	140	1.04	8070	1174992	80000	500	154999	58750	11750	5875	231374	172624	998743	939993
1483	القليوبية	العبور	22482	30	11	الثاني	140	1.04	8070	1174992	80000	500	154999	58750	11750	5875	231374	172624	998743	939993
1484	القليوبية	العبور	22483	30	20	الرابع	130	1.02	8070	1070082	80000	500	80513	53505	10701	5351	150070	96565	963074	909569
1485	القليوبية	العبور	22484	31	2	الأرضي	150	1.04	8070	1258920	80000	500	171784	62946	12590	6295	253615	190669	1070082	1007136
1486	القليوبية	العبور	22485	31	3	الأرضي	150	1.02	8070	1234710	80000	500	166942	61736	12348	6174	247200	185464	1049504	987768
1487	القليوبية	العبور	22486	31	4	الأرضي	130	1.01	8070	1059591	80000	500	78939	52980	10596	5298	147813	94833	953632	900652
1488	القليوبية	العبور	22487	31	11	الثاني	140	1.04	8070	1174992	80000	500	154999	58750	11750	5875	231374	172624	998743	939993
1489	القليوبية	العبور	22488	32	22	الأخير	140	1.04	8070	1174992	80000	500	154999	58750	11750	5875	231374	172624	998743	939993
1490	القليوبية	العبور	22489	32	23	الأخير	140	1.02	8070	1152396	80000	500	150480	57620	11524	5762	225386	167766	979536	921916
1491	القليوبية	العبور	22490	32	24	الأخير	130	1.01	8070	1059591	80000	500	78939	52980	10596	5298	147813	94833	953632	900652
1492	القليوبية	العبور	22491	32	2	الأرضي	150	1.04	8070	1258920	80000	500	171784	62946	12590	6295	253615	190669	1070082	1007136
1493	القليوبية	العبور	22492	32	4	الأرضي	130	1.01	8070	1059591	80000	500	78939	52980	10596	5298	147813	94833	953632	900652
1494	القليوبية	العبور	22493	32	8	الأول	130	1.02	8070	1070082	80000	500	80513	53505	10701	5351	150070	96565	963074	909569
1495	القليوبية	العبور	22494	32	16	الثالث	130	1.02	8070	1070082	80000	500	80513	53505	10701	5351	150070	96565	963074	909569
1496	القليوبية	العبور	22495	32	17	الرابع	130	1.04	8070	1091064	80000	500	83660	54554	10911	5456	154581	100027	981958	927404
1497	القليوبية	العبور	22496	32	18	الرابع	140	1.06	8070	1197588	80000	500	159518	59880	11976	5988	237362	177482	1017950	958070
1498	القليوبية	العبور	22497	32	20	الرابع	130	1.02	8070	1070082	80000	500	80513	53505	10701	5351	150070	96565	963074	909569
1499	القليوبية	العبور	22498	33	22	الأخير	140	1.04	8070	1174992	80000	500	154999	58750	11750	5875	231374	172624	998743	939993
1500	القليوبية	العبور	22499	33	23	الأخير	140	1.02	8070	1152396	80000	500	150480	57620	11524	5762	225386	167766	979536	921916
1501	القليوبية	العبور	22500	33	24	الأخير	130	1.01	8070	1059591	80000	500	78939	52980	10596	5298	147813	94833	953632	900652
1502	القليوبية	العبور	22501	33	1	الأرضي	100	1.02	8070	823140	80000	500	43471	41157	8232	4116	96976	55819	740826	699669
1503	القليوبية	العبور	22502	33	3	الأرضي	150	1.02	8070	1234710	80000	500	166942	61736	12348	6174	247200	185464	1049504	987768
1504	القليوبية	العبور	22503	33	8	الأول	130	1.02	8070	1070082	80000	500	80513	53505	10701	5351	150070	96565	963074	909569
1505	القليوبية	العبور	22504	33	18	الرابع	140	1.06	8070	1197588	80000	500	159518	59880	11976	5988	237362	177482	1017950	958070
1506	القليوبية	العبور	22505	33	20	الرابع	130	1.02	8070	1070082	80000	500	80513	53505	10701	5351	150070	96565	963074	909569
1507	القليوبية	العبور	22506	34	3	الأرضي	150	1.02	8070	1234710	80000	500	166942	61736	12348	6174	247200	185464	1049504	987768
1508	القليوبية	العبور	22507	34	4	الأرضي	130	1.01	8070	1059591	80000	500	78939	52980	10596	5298	147813	94833	953632	900652
1509	القليوبية	العبور	22508	34	19	الرابع	140	1.04	8070	1174992	80000	500	154999	58750	11750	5875	231374	172624	998743	939993
1510	القليوبية	العبور	22509	34	20	الرابع	130	1.02	8070	1070082	80000	500	80513	53505	10701	5351	150070	96565	963074	909569
1511	القليوبية	العبور	22510	3	24	الأخير	130	1.01	8070	1059591	80000	500	78939	52980	10596	5298	147813	94833	953632	900652
1512	القليوبية	العبور	22511	10	19	الرابع	130	1.04	8070	1091064	80000	500	83660	54554	10911	5456	154581	100027	981958	927404
1513	القليوبية	العبور	22512	13	8	الأول	130	1.02	8070	1070082	80000	500	80513	53505	10701	5351	150070	96565	963074	909569
1514	القليوبية	العبور	22513	13	17	الرابع	130	1.04	8070	1091064	80000	500	83660	54554	10911	5456	154581	100027	981958	927404
1515	القليوبية	العبور	22514	14	8	الأول	130	1.02	8070	1070082	80000	500	80513	53505	10701	5351	150070	96565	963074	909569
1516	القليوبية	العبور	22515	16	19	الرابع	130	1.04	8070	1091064	80000	500	83660	54554	10911	5456	154581	100027	981958	927404
1517	القليوبية	العبور	22516	20	8	الأول	130	1.02	8070	1070082	80000	500	80513	53505	10701	5351	150070	96565	963074	909569

م	محافظة	المدينة	كود الوحدة	رقم العقار	رقم الوحدة	نوع الدور	مساحة الوحدة	نسبة التمييز	سعر المتر	قيمة الوحدة	المستحقات عند الحجز		بأقي مستحقات الوحدة عند التعاقد				إجمالي المطلوب عند التعاقد كحد أدنى		الحد الأقصى لقيمة التمويل العقاري	
											مقدم الحجز	م.تسجيل	وديعة 5 % صيانة	1% م.إدارية	0.5% مجلس الأمناء	وديعة الصيانة	بدون وديعة الصيانة	بدون وديعة الصيانة		
1518	القليوبية	العبور	22517	21	5	الأول	130	1.04	8070	1091064	80000	500	83660	54554	10911	5456	154581	100027	981958	927404
1519	القليوبية	العبور	22518	21	20	الرابع	130	1.02	8070	1070082	80000	500	80513	53505	10701	5351	150070	96565	963074	909569
1520	القليوبية	العبور	22519	22	20	الرابع	130	1.02	8070	1070082	80000	500	80513	53505	10701	5351	150070	96565	963074	909569
1521	القليوبية	العبور	22520	3	3	الأرضي	150	1.02	8070	1234710	80000	500	166942	61736	12348	6174	247200	185464	1049504	987768
1522	القليوبية	العبور	22521	16	8	الأول	130	1.02	8070	1070082	80000	500	80513	53505	10701	5351	150070	96565	963074	909569
1523	القليوبية	العبور	22522	23	21	الأخير	130	1.04	8070	1091064	80000	500	83660	54554	10911	5456	154581	100027	981958	927404
1524	القليوبية	العبور	22523	23	24	الأخير	130	1.01	8070	1059591	80000	500	78939	52980	10596	5298	147813	94833	953632	900652
1525	الجيزة	6 أكتوبر	22524	1	20	الرابع	130	1.02	9580	1270308	80000	500	174062	63516	12704	6352	256634	193118	1079762	1016246
1526	الجيزة	6 أكتوبر	22525	1	19	الرابع	140	1.02	9580	1368024	80000	500	193605	68402	13681	6841	282529	214127	1162821	1094419
1527	الجيزة	6 أكتوبر	22526	2	4	الأرضي	130	1	9580	1245400	80000	500	169080	62270	12454	6227	250031	187761	1058590	996320
1528	الجيزة	6 أكتوبر	22527	2	15	الثالث	140	1.02	9580	1368024	80000	500	193605	68402	13681	6841	282529	214127	1162821	1094419
1529	الجيزة	6 أكتوبر	22528	3	21	الأخير	130	1.02	9580	1270308	80000	500	174062	63516	12704	6352	256634	193118	1079762	1016246
1530	الجيزة	6 أكتوبر	22529	3	24	الأخير	130	1	9580	1245400	80000	500	169080	62270	12454	6227	250031	187761	1058590	996320
1531	الجيزة	6 أكتوبر	22530	3	4	الأرضي	115	1	9580	1101700	80000	500	140340	55085	11017	5509	211951	156866	936445	881360
1532	الجيزة	6 أكتوبر	22531	3	1	الأرضي	115	1.02	9580	1123734	80000	500	144747	56187	11238	5619	217791	161604	955174	898987
1533	الجيزة	6 أكتوبر	22532	4	12	الثاني	130	1.02	9580	1270308	80000	500	174062	63516	12704	6352	256634	193118	1079762	1016246
1534	الجيزة	6 أكتوبر	22533	4	13	الثالث	130	1.04	9580	1295216	80000	500	179044	64761	12953	6477	263235	198474	1100933	1036172
1535	الجيزة	6 أكتوبر	22534	4	8	الأول	130	1.02	9580	1270308	80000	500	174062	63516	12704	6352	256634	193118	1079762	1016246
1536	الجيزة	6 أكتوبر	22535	5	4	الأرضي	115	1	9580	1101700	80000	500	140340	55085	11017	5509	211951	156866	936445	881360
1537	الجيزة	6 أكتوبر	22536	5	2	الأرضي	130	1.04	9580	1295216	80000	500	179044	64761	12953	6477	263235	198474	1100933	1036172
1538	الجيزة	6 أكتوبر	22537	7	8	الأول	130	1.02	9580	1270308	80000	500	174062	63516	12704	6352	256634	193118	1079762	1016246
1539	الجيزة	6 أكتوبر	22538	7	19	الثالث	130	1.04	9580	1295216	80000	500	179044	64761	12953	6477	263235	198474	1100933	1036172
1540	الجيزة	6 أكتوبر	22539	8	16	الثالث	130	1.02	9580	1270308	80000	500	174062	63516	12704	6352	256634	193118	1079762	1016246
1541	الجيزة	6 أكتوبر	22540	8	8	الأول	130	1.02	9580	1270308	80000	500	174062	63516	12704	6352	256634	193118	1079762	1016246
1542	الجيزة	6 أكتوبر	22541	8	23	الأخير	130	1.02	9580	1270308	80000	500	174062	63516	12704	6352	256634	193118	1079762	1016246
1543	الجيزة	6 أكتوبر	22542	8	7	الأول	130	1.04	9580	1295216	80000	500	179044	64761	12953	6477	263235	198474	1100933	1036172
1544	الجيزة	6 أكتوبر	22543	9	11	الثاني	130	1.04	9580	1295216	80000	500	179044	64761	12953	6477	263235	198474	1100933	1036172
1545	الجيزة	6 أكتوبر	22544	9	2	الأرضي	130	1.04	9580	1295216	80000	500	179044	64761	12953	6477	263235	198474	1100933	1036172
1546	الجيزة	6 أكتوبر	22545	9	23	الأخير	130	1.02	9580	1270308	80000	500	174062	63516	12704	6352	256634	193118	1079762	1016246
1547	الجيزة	6 أكتوبر	22546	10	12	الثاني	130	1.02	9580	1270308	80000	500	174062	63516	12704	6352	256634	193118	1079762	1016246
1548	الجيزة	6 أكتوبر	22547	10	24	الأخير	130	1	9580	1245400	80000	500	169080	62270	12454	6227	250031	187761	1058590	996320
1549	الجيزة	6 أكتوبر	22548	10	5	الأول	130	1.04	9580	1295216	80000	500	179044	64761	12953	6477	263235	198474	1100933	1036172
1550	الجيزة	6 أكتوبر	22549	10	2	الأرضي	130	1.04	9580	1295216	80000	500	179044	64761	12953	6477	263235	198474	1100933	1036172
1551	الجيزة	6 أكتوبر	22550	11	24	الأخير	130	1	9580	1245400	80000	500	169080	62270	12454	6227	250031	187761	1058590	996320
1552	الجيزة	6 أكتوبر	22551	11	13	الثالث	130	1.04	9580	1295216	80000	500	179044	64761	12953	6477	263235	198474	1100933	1036172
1553	الجيزة	6 أكتوبر	22552	13	21	الأخير	130	1.02	9580	1270308	80000	500	174062	63516	12704	6352	256634	193118	1079762	1016246
1554	الجيزة	6 أكتوبر	22553	14	4	الأرضي	130	1	9580	1245400	80000	500	169080	62270	12454	6227	250031	187761	1058590	996320



م	محافظة	المدينة	كود الوحدة	رقم العقار	رقم الوحدة	نوع الدور	مساحة الوحدة	نسبة التمييز	سعر المتر	قيمة الوحدة	المستحقات عند الحجز		باقي مستحقات الوحدة عند التعاقد				إجمالي المطلوب عند التعاقد كحد ادنى		الحد الأقصى لقيمة التمويل العقاري	
											مقدم الحجز	م.تسجيل	دفعة تعاقد بحد ادنى 15% للوحدات حتى 1.1 مليون و 20% للوحدات اكبر من 1.1 من قيمة الوحدة	وديعة % 5 صيانة	1% م.إدارية	0.5% مجلس الأمانة	وديعة الصيانة	بدون وديعة الصيانة	وديعة الصيانة	بدون وديعة الصيانة
1555	الجزيرة	6 أكتوبر	22554	15	1	الأرضي	100	1.02	9580	977160	80000	500	66574	48858	9772	4886	130090	81232	879444	830586
1556	الجزيرة	6 أكتوبر	22555	16	24	الأخير	130	1	9580	1245400	80000	500	169080	62270	12454	6227	250031	187761	1058590	996320
1557	الجزيرة	6 أكتوبر	22556	17	24	الأخير	130	1	9580	1245400	80000	500	169080	62270	12454	6227	250031	187761	1058590	996320
1558	الجزيرة	6 أكتوبر	22557	17	2	الأرضي	150	1.02	9580	1465740	80000	500	213148	73287	14658	7329	308422	235135	1245879	1172592
1559	الجزيرة	6 أكتوبر	22558	18	1	الأرضي	100	1.02	9580	977160	80000	500	66574	48858	9772	4886	130090	81232	879444	830586
1560	الجزيرة	6 أكتوبر	22559	18	2	الأرضي	150	1.02	9580	1465740	80000	500	213148	73287	14658	7329	308422	235135	1245879	1172592
1561	الجزيرة	6 أكتوبر	22560	18	3	الأرضي	150	1	9580	1437000	80000	500	207400	71850	14370	7185	300805	228955	1221450	1149600
1562	الجزيرة	6 أكتوبر	22561	18	22	الأخير	140	1.02	9580	1368024	80000	500	193605	68402	13681	6841	282529	214127	1162821	1094419
1563	الجزيرة	6 أكتوبر	22562	18	24	الأخير	130	1	9580	1245400	80000	500	169080	62270	12454	6227	250031	187761	1058590	996320
1564	الجزيرة	6 أكتوبر	22563	18	4	الأرضي	130	1	9580	1245400	80000	500	169080	62270	12454	6227	250031	187761	1058590	996320
1565	الجزيرة	6 أكتوبر	22564	18	15	الثالث	140	1.02	9580	1368024	80000	500	193605	68402	13681	6841	282529	214127	1162821	1094419
1566	الجزيرة	6 أكتوبر	22565	18	10	الثاني	140	1.04	9580	1394848	80000	500	198970	69743	13949	6975	289637	219894	1185621	1115878
1567	الجزيرة	6 أكتوبر	22566	19	1	الأرضي	100	1.02	9580	977160	80000	500	66574	48858	9772	4886	130090	81232	879444	830586
1568	الجزيرة	6 أكتوبر	22567	19	3	الأرضي	150	1	9580	1437000	80000	500	207400	71850	14370	7185	300805	228955	1221450	1149600
1569	الجزيرة	6 أكتوبر	22568	20	21	الأخير	130	1.02	9580	1270308	80000	500	174062	63516	12704	6352	256634	193118	1079762	1016246
1570	الجزيرة	6 أكتوبر	22569	20	13	الثالث	130	1.04	9580	1295216	80000	500	179044	64761	12953	6477	263235	198474	1100933	1036172
1571	الجزيرة	6 أكتوبر	22570	20	1	الأرضي	100	1.02	9580	977160	80000	500	66574	48858	9772	4886	130090	81232	879444	830586
1572	الجزيرة	6 أكتوبر	22571	21	2	الأرضي	150	1.02	9580	1465740	80000	500	213148	73287	14658	7329	308422	235135	1245879	1172592
1573	الجزيرة	6 أكتوبر	22572	21	3	الأرضي	150	1.02	9580	1465740	80000	500	213148	73287	14658	7329	308422	235135	1245879	1172592
1574	الجزيرة	6 أكتوبر	22573	21	21	الأخير	130	1.02	9580	1270308	80000	500	174062	63516	12704	6352	256634	193118	1079762	1016246
1575	الجزيرة	6 أكتوبر	22574	21	13	الثالث	130	1.04	9580	1295216	80000	500	179044	64761	12953	6477	263235	198474	1100933	1036172
1576	الجزيرة	6 أكتوبر	22575	22	5	الأول	130	1.04	9580	1295216	80000	500	179044	64761	12953	6477	263235	198474	1100933	1036172
1577	الجزيرة	6 أكتوبر	22576	22	20	الرابع	130	1.02	9580	1270308	80000	500	174062	63516	12704	6352	256634	193118	1079762	1016246
1578	الجزيرة	6 أكتوبر	22577	22	23	الأخير	140	1	9580	1341200	80000	500	188240	67060	13412	6706	275418	208358	1140020	1072960
1579	الجزيرة	6 أكتوبر	22578	22	6	الأول	140	1.04	9580	1394848	80000	500	198970	69743	13949	6975	289637	219894	1185621	1115878
1580	الجزيرة	6 أكتوبر	22579	22	7	الأول	140	1.02	9580	1368024	80000	500	193605	68402	13681	6841	282529	214127	1162821	1094419
1581	الجزيرة	6 أكتوبر	22580	23	2	الأرضي	150	1.02	9580	1465740	80000	500	213148	73287	14658	7329	308422	235135	1245879	1172592
1582	الجزيرة	6 أكتوبر	22581	23	22	الأخير	140	1.02	9580	1368024	80000	500	193605	68402	13681	6841	282529	214127	1162821	1094419
1583	الجزيرة	6 أكتوبر	22582	24	24	الأخير	130	1	9580	1245400	80000	500	169080	62270	12454	6227	250031	187761	1058590	996320
1584	الجزيرة	6 أكتوبر	22583	24	4	الأرضي	130	1	9580	1245400	80000	500	169080	62270	12454	6227	250031	187761	1058590	996320
1585	الجزيرة	6 أكتوبر	22584	24	3	الأرضي	150	1	9580	1437000	80000	500	207400	71850	14370	7185	300805	228955	1221450	1149600
1586	الجزيرة	6 أكتوبر	22585	24	14	الثالث	140	1.04	9580	1394848	80000	500	198970	69743	13949	6975	289637	219894	1185621	1115878
1587	الجزيرة	6 أكتوبر	22586	25	3	الأرضي	150	1	9580	1437000	80000	500	207400	71850	14370	7185	300805	228955	1221450	1149600
1588	الجزيرة	6 أكتوبر	22587	25	4	الأرضي	130	1	9580	1245400	80000	500	169080	62270	12454	6227	250031	187761	1058590	996320
1589	الجزيرة	6 أكتوبر	22588	25	15	الثالث	140	1.02	9580	1368024	80000	500	193605	68402	13681	6841	282529	214127	1162821	1094419
1590	الجزيرة	6 أكتوبر	22589	26	2	الأرضي	130	1.02	9580	1270308	80000	500	174062	63516	12704	6352	256634	193118	1079762	1016246
1591	الجزيرة	6 أكتوبر	22590	26	23	الأخير	130	1	9580	1245400	80000	500	169080	62270	12454	6227	250031	187761	1058590	996320

م	محافظة	المدينة	كود الوحدة	رقم العقار	رقم الوحدة	نوع الدور	مساحة الوحدة	نسبة التميز	سعر المتر	قيمة الوحدة	المستحقات عند الحجز		باقى مستحقات الوحدة عند التعاقد				إجمالى المطلوب عند التعاقد كحد ادنى		الحد الاقصى لقيمة التمويل العقارى	
											مقدم الحجز	م.تسجيل	دفعة تعاقد بحد ادنى 15% للوحدات حتى 1.1 مليون و 20% للوحدات اكبر من 1.1 من قيمة الوحدة	وديعة 5 % صيانة	1% م.إدارية	0.5% مجلس الأمانة	بوديعة الصيانة	بدون وديعة الصيانة	بوديعة الصيانة	بدون وديعة الصيانة
1592	الجيزة	6 أكتوبر	22591	27	1	الأرضى	115	1.02	9580	1123734	80000	500	144747	56187	11238	5619	217791	161604	955174	898987
1593	الجيزة	6 أكتوبر	22592	27	4	الأرضى	115	1	9580	1101700	80000	500	140340	55085	11017	5509	211951	156866	936445	881360
1594	الجيزة	6 أكتوبر	22593	27	21	الأخير	130	1.02	9580	1270308	80000	500	174062	63516	12704	6352	256634	193118	1079762	1016246
1595	الجيزة	6 أكتوبر	22594	27	24	الأخير	130	1	9580	1245400	80000	500	169080	62270	12454	6227	250031	187761	1058590	996320
1596	الجيزة	6 أكتوبر	22595	27	5	الأول	130	1.04	9580	1295216	80000	500	179044	64761	12953	6477	263235	198474	1100933	1036172
1597	الجيزة	6 أكتوبر	22596	27	22	الأخير	130	1.02	9580	1270308	80000	500	174062	63516	12704	6352	256634	193118	1079762	1016246
1598	الجيزة	6 أكتوبر	22597	27	23	الأخير	130	1	9580	1245400	80000	500	169080	62270	12454	6227	250031	187761	1058590	996320
1599	الجيزة	6 أكتوبر	22598	28	1	الأرضى	115	1.02	9580	1123734	80000	500	144747	56187	11238	5619	217791	161604	955174	898987
1600	الجيزة	6 أكتوبر	22599	28	21	الأخير	130	1.02	9580	1270308	80000	500	174062	63516	12704	6352	256634	193118	1079762	1016246
1601	الجيزة	6 أكتوبر	22600	28	24	الأخير	130	1	9580	1245400	80000	500	169080	62270	12454	6227	250031	187761	1058590	996320
1602	الجيزة	6 أكتوبر	22601	28	12	الثاني	130	1.02	9580	1270308	80000	500	174062	63516	12704	6352	256634	193118	1079762	1016246
1603	الجيزة	6 أكتوبر	22602	28	23	الأخير	130	1	9580	1245400	80000	500	169080	62270	12454	6227	250031	187761	1058590	996320
1604	الجيزة	6 أكتوبر	22603	29	2	الأرضى	130	1.02	9580	1270308	80000	500	174062	63516	12704	6352	256634	193118	1079762	1016246
1605	الجيزة	6 أكتوبر	22604	29	3	الأرضى	130	1	9580	1245400	80000	500	169080	62270	12454	6227	250031	187761	1058590	996320
1606	الجيزة	6 أكتوبر	22605	29	4	الأرضى	115	1	9580	1101700	80000	500	140340	55085	11017	5509	211951	156866	936445	881360
1607	الجيزة	6 أكتوبر	22606	29	21	الأخير	130	1.02	9580	1270308	80000	500	174062	63516	12704	6352	256634	193118	1079762	1016246
1608	الجيزة	6 أكتوبر	22607	29	24	الأخير	130	1	9580	1245400	80000	500	169080	62270	12454	6227	250031	187761	1058590	996320
1609	الجيزة	6 أكتوبر	22608	29	12	الثاني	130	1.02	9580	1270308	80000	500	174062	63516	12704	6352	256634	193118	1079762	1016246
1610	الجيزة	6 أكتوبر	22609	29	23	الأخير	130	1	9580	1245400	80000	500	169080	62270	12454	6227	250031	187761	1058590	996320
1611	الجيزة	6 أكتوبر	22610	29	22	الأخير	130	1.02	9580	1270308	80000	500	174062	63516	12704	6352	256634	193118	1079762	1016246
1612	الجيزة	6 أكتوبر	22611	30	1	الأرضى	115	1.02	9580	1123734	80000	500	144747	56187	11238	5619	217791	161604	955174	898987
1613	الجيزة	6 أكتوبر	22612	30	4	الأرضى	115	1	9580	1101700	80000	500	140340	55085	11017	5509	211951	156866	936445	881360
1614	الجيزة	6 أكتوبر	22613	30	21	الأخير	130	1.02	9580	1270308	80000	500	174062	63516	12704	6352	256634	193118	1079762	1016246
1615	الجيزة	6 أكتوبر	22614	30	24	الأخير	130	1	9580	1245400	80000	500	169080	62270	12454	6227	250031	187761	1058590	996320
1616	الجيزة	6 أكتوبر	22615	30	12	الثاني	130	1.02	9580	1270308	80000	500	174062	63516	12704	6352	256634	193118	1079762	1016246
1617	الجيزة	6 أكتوبر	22616	30	13	الثالث	130	1.04	9580	1295216	80000	500	179044	64761	12953	6477	263235	198474	1100933	1036172
1618	الجيزة	6 أكتوبر	22617	30	17	الثالث	130	1.04	9580	1295216	80000	500	179044	64761	12953	6477	263235	198474	1100933	1036172
1619	الجيزة	6 أكتوبر	22618	30	9	الثاني	130	1.04	9580	1295216	80000	500	179044	64761	12953	6477	263235	198474	1100933	1036172
1620	الجيزة	6 أكتوبر	22619	30	22	الأخير	130	1.04	9580	1295216	80000	500	179044	64761	12953	6477	263235	198474	1100933	1036172
1621	الجيزة	6 أكتوبر	22620	30	23	الأخير	130	1.02	9580	1270308	80000	500	174062	63516	12704	6352	256634	193118	1079762	1016246
1622	الجيزة	6 أكتوبر	22621	30	11	الثاني	130	1.04	9580	1295216	80000	500	179044	64761	12953	6477	263235	198474	1100933	1036172
1623	الجيزة	6 أكتوبر	22622	30	6	الأول	130	1.06	9580	1320124	80000	500	184025	66007	13202	6601	269835	203828	1122106	1056099
1624	الجيزة	6 أكتوبر	22623	31	1	الأرضى	115	1.02	9580	1123734	80000	500	144747	56187	11238	5619	217791	161604	955174	898987
1625	الجيزة	6 أكتوبر	22624	31	2	الأرضى	130	1.04	9580	1295216	80000	500	179044	64761	12953	6477	263235	198474	1100933	1036172
1626	الجيزة	6 أكتوبر	22625	31	3	الأرضى	130	1.02	9580	1270308	80000	500	174062	63516	12704	6352	256634	193118	1079762	1016246
1627	الجيزة	6 أكتوبر	22626	31	4	الأرضى	115	1	9580	1101700	80000	500	140340	55085	11017	5509	211951	156866	936445	881360
1628	الجيزة	6 أكتوبر	22627	31	21	الأخير	130	1.02	9580	1270308	80000	500	174062	63516	12704	6352	256634	193118	1079762	1016246

م	محافظة	المدينة	كود الوحدة	رقم العقار	رقم الوحدة	نوع الدور	مساحة الوحدة	نسبة التميز	سعر المتر	قيمة الوحدة	المستحقات عند الحجز		بأقي مستحقات الوحدة عند التعاقد				إجمالي المطلوب عند التعاقد كحد ادنى		الحد الاقصى لقيمة التمويل العقاري	
											مقدم الحجز	م.تسجيل	وديعة 5 % صيانة	1% م.إدارية	0.5% مجلس الأمناء	بوديعة الصيانة	بدون وديعة الصيانة	بودون وديعة الصيانة		
1629	الجيزة	6 أكتوبر	22628	31	24	الأخير	130	1	9580	1245400	80000	500	169080	62270	12454	6227	250031	187761	1058590	996320
1630	الجيزة	6 أكتوبر	22629	31	5	الأول	130	1.04	9580	1295216	80000	500	179044	64761	12953	6477	263235	198474	1100933	1036172
1631	الجيزة	6 أكتوبر	22630	31	22	الأخير	130	1.04	9580	1295216	80000	500	179044	64761	12953	6477	263235	198474	1100933	1036172
1632	الجيزة	6 أكتوبر	22631	31	23	الأخير	130	1.02	9580	1270308	80000	500	174062	63516	12704	6352	256634	193118	1079762	1016246
1633	الجيزة	6 أكتوبر	22632	31	15	الثالث	130	1.04	9580	1295216	80000	500	179044	64761	12953	6477	263235	198474	1100933	1036172
1634	الجيزة	6 أكتوبر	22633	32	1	الأرضي	115	1.02	9580	1123734	80000	500	144747	56187	11238	5619	217791	161604	955174	898987
1635	الجيزة	6 أكتوبر	22634	32	2	الأرضي	130	1.04	9580	1295216	80000	500	179044	64761	12953	6477	263235	198474	1100933	1036172
1636	الجيزة	6 أكتوبر	22635	32	3	الأرضي	130	1.02	9580	1270308	80000	500	174062	63516	12704	6352	256634	193118	1079762	1016246
1637	الجيزة	6 أكتوبر	22636	32	4	الأرضي	115	1	9580	1101700	80000	500	140340	55085	11017	5509	211951	156866	936445	881360
1638	الجيزة	6 أكتوبر	22637	32	24	الأخير	130	1	9580	1245400	80000	500	169080	62270	12454	6227	250031	187761	1058590	996320
1639	الجيزة	6 أكتوبر	22638	32	22	الأخير	130	1.04	9580	1295216	80000	500	179044	64761	12953	6477	263235	198474	1100933	1036172
1640	الجيزة	6 أكتوبر	22639	32	23	الأخير	130	1.02	9580	1270308	80000	500	174062	63516	12704	6352	256634	193118	1079762	1016246
1641	الجيزة	6 أكتوبر	22640	32	14	الثالث	130	1.06	9580	1320124	80000	500	184025	66007	13202	6601	269835	203828	1122106	1056099
1642	الجيزة	6 أكتوبر	22641	32	19	الثالث	130	1.04	9580	1295216	80000	500	179044	64761	12953	6477	263235	198474	1100933	1036172
1643	الجيزة	6 أكتوبر	22642	33	4	الأرضي	115	1	9580	1101700	80000	500	140340	55085	11017	5509	211951	156866	936445	881360
1644	الجيزة	6 أكتوبر	22643	33	21	الأخير	130	1.02	9580	1270308	80000	500	174062	63516	12704	6352	256634	193118	1079762	1016246
1645	الجيزة	6 أكتوبر	22644	33	24	الأخير	130	1	9580	1245400	80000	500	169080	62270	12454	6227	250031	187761	1058590	996320
1646	الجيزة	6 أكتوبر	22645	33	19	الثالث	130	1.04	9580	1295216	80000	500	179044	64761	12953	6477	263235	198474	1100933	1036172
1647	الجيزة	6 أكتوبر	22646	33	22	الأخير	130	1.04	9580	1295216	80000	500	179044	64761	12953	6477	263235	198474	1100933	1036172
1648	الجيزة	6 أكتوبر	22647	33	23	الأخير	130	1.02	9580	1270308	80000	500	174062	63516	12704	6352	256634	193118	1079762	1016246
1649	الجيزة	6 أكتوبر	22648	34	2	الأرضي	130	1.02	9580	1270308	80000	500	174062	63516	12704	6352	256634	193118	1079762	1016246
1650	الجيزة	6 أكتوبر	22649	34	3	الأرضي	130	1	9580	1245400	80000	500	169080	62270	12454	6227	250031	187761	1058590	996320
1651	الجيزة	6 أكتوبر	22650	34	4	الأرضي	115	1	9580	1101700	80000	500	140340	55085	11017	5509	211951	156866	936445	881360
1652	الجيزة	6 أكتوبر	22651	34	21	الأخير	130	1.02	9580	1270308	80000	500	174062	63516	12704	6352	256634	193118	1079762	1016246
1653	الجيزة	6 أكتوبر	22652	34	24	الأخير	130	1	9580	1245400	80000	500	169080	62270	12454	6227	250031	187761	1058590	996320
1654	الجيزة	6 أكتوبر	22653	34	16	الثالث	130	1.02	9580	1270308	80000	500	174062	63516	12704	6352	256634	193118	1079762	1016246
1655	الجيزة	6 أكتوبر	22654	34	23	الأخير	130	1	9580	1245400	80000	500	169080	62270	12454	6227	250031	187761	1058590	996320
1656	الجيزة	6 أكتوبر	22655	35	1	الأرضي	115	1.02	9580	1123734	80000	500	144747	56187	11238	5619	217791	161604	955174	898987
1657	الجيزة	6 أكتوبر	22656	35	2	الأرضي	130	1.02	9580	1270308	80000	500	174062	63516	12704	6352	256634	193118	1079762	1016246
1658	الجيزة	6 أكتوبر	22657	35	3	الأرضي	130	1	9580	1245400	80000	500	169080	62270	12454	6227	250031	187761	1058590	996320
1659	الجيزة	6 أكتوبر	22658	35	4	الأرضي	115	1	9580	1101700	80000	500	140340	55085	11017	5509	211951	156866	936445	881360
1660	الجيزة	6 أكتوبر	22659	35	20	الرابع	130	1.02	9580	1270308	80000	500	174062	63516	12704	6352	256634	193118	1079762	1016246
1661	الجيزة	6 أكتوبر	22660	35	21	الأخير	130	1.02	9580	1270308	80000	500	174062	63516	12704	6352	256634	193118	1079762	1016246
1662	الجيزة	6 أكتوبر	22661	35	24	الأخير	130	1	9580	1245400	80000	500	169080	62270	12454	6227	250031	187761	1058590	996320
1663	الجيزة	6 أكتوبر	22662	35	22	الأخير	130	1.02	9580	1270308	80000	500	174062	63516	12704	6352	256634	193118	1079762	1016246
1664	الجيزة	6 أكتوبر	22663	35	23	الأخير	130	1	9580	1245400	80000	500	169080	62270	12454	6227	250031	187761	1058590	996320
1665	الجيزة	6 أكتوبر	22664	36	1	الأرضي	115	1.02	9580	1123734	80000	500	144747	56187	11238	5619	217791	161604	955174	898987



م	محافظة	المدينة	كود الوحدة	رقم العقار	رقم الوحدة	نوع الدور	مساحة الوحدة	نسبة التميز	سعر المتر	قيمة الوحدة	المستحقات عند الحجز		باقي مستحقات الوحدة عند التعاقد				إجمالي المطلوب عند التعاقد كحد أدنى		الحد الأقصى لقيمة التمويل العقاري	
											مقدم الحجز	م.تسجيل	دفعة تعاقد بعد ادنى 15% للوحدات حتى 1.1 مليون و 20% للوحدات أكبر من 1.1 من قيمة الوحدة	وديعة 5 % صيانة	1% م.إدارية	0.5% مجلس الأمناء	بوديعة الصيانة	بدون وديعة الصيانة		بوديعة الصيانة
1666	الجزيرة	6 أكتوبر	22665	36	3	الأرضي	130	1.02	9580	1270308	80000	500	174062	63516	12704	6352	256634	193118	1079762	1016246
1667	الجزيرة	6 أكتوبر	22666	36	4	الأرضي	115	1	9580	1101700	80000	500	140340	55085	11017	5509	211951	156866	936445	881360
1668	الجزيرة	6 أكتوبر	22667	36	8	الأول	130	1.02	9580	1270308	80000	500	174062	63516	12704	6352	256634	193118	1079762	1016246
1669	الجزيرة	6 أكتوبر	22668	36	16	الثالث	130	1.02	9580	1270308	80000	500	174062	63516	12704	6352	256634	193118	1079762	1016246
1670	الجزيرة	6 أكتوبر	22669	36	21	الأخير	130	1.02	9580	1270308	80000	500	174062	63516	12704	6352	256634	193118	1079762	1016246
1671	الجزيرة	6 أكتوبر	22670	36	24	الأخير	130	1	9580	1245400	80000	500	169080	62270	12454	6227	250031	187761	1058590	996320
1672	الجزيرة	6 أكتوبر	22671	36	22	الأخير	130	1.04	9580	1295216	80000	500	179044	64761	12953	6477	263235	198474	1100933	1036172
1673	الجزيرة	6 أكتوبر	22672	36	23	الأخير	130	1.02	9580	1270308	80000	500	174062	63516	12704	6352	256634	193118	1079762	1016246
1674	الجزيرة	6 أكتوبر	22673	37	1	الأرضي	115	1.02	9580	1123734	80000	500	144747	56187	11238	5619	217791	161604	955174	898987
1675	الجزيرة	6 أكتوبر	22674	37	3	الأرضي	130	1.02	9580	1270308	80000	500	174062	63516	12704	6352	256634	193118	1079762	1016246
1676	الجزيرة	6 أكتوبر	22675	37	4	الأرضي	115	1	9580	1101700	80000	500	140340	55085	11017	5509	211951	156866	936445	881360
1677	الجزيرة	6 أكتوبر	22676	37	8	الأول	130	1.02	9580	1270308	80000	500	174062	63516	12704	6352	256634	193118	1079762	1016246
1678	الجزيرة	6 أكتوبر	22677	37	12	الثاني	130	1.02	9580	1270308	80000	500	174062	63516	12704	6352	256634	193118	1079762	1016246
1679	الجزيرة	6 أكتوبر	22678	37	13	الثالث	130	1.04	9580	1295216	80000	500	179044	64761	12953	6477	263235	198474	1100933	1036172
1680	الجزيرة	6 أكتوبر	22679	37	16	الثالث	130	1.02	9580	1270308	80000	500	174062	63516	12704	6352	256634	193118	1079762	1016246
1681	الجزيرة	6 أكتوبر	22680	37	20	الرابع	130	1.02	9580	1270308	80000	500	174062	63516	12704	6352	256634	193118	1079762	1016246
1682	الجزيرة	6 أكتوبر	22681	37	24	الأخير	130	1	9580	1245400	80000	500	169080	62270	12454	6227	250031	187761	1058590	996320
1683	الجزيرة	6 أكتوبر	22682	37	17	الثالث	130	1.04	9580	1295216	80000	500	179044	64761	12953	6477	263235	198474	1100933	1036172
1684	الجزيرة	6 أكتوبر	22683	37	21	الأخير	130	1.02	9580	1270308	80000	500	174062	63516	12704	6352	256634	193118	1079762	1016246
1685	الجزيرة	6 أكتوبر	22684	37	11	الثاني	130	1.04	9580	1295216	80000	500	179044	64761	12953	6477	263235	198474	1100933	1036172
1686	الجزيرة	6 أكتوبر	22685	37	15	الثالث	130	1.04	9580	1295216	80000	500	179044	64761	12953	6477	263235	198474	1100933	1036172
1687	الجزيرة	6 أكتوبر	22686	37	19	الثالث	130	1.04	9580	1295216	80000	500	179044	64761	12953	6477	263235	198474	1100933	1036172
1688	الجزيرة	6 أكتوبر	22687	37	22	الأخير	130	1.04	9580	1295216	80000	500	179044	64761	12953	6477	263235	198474	1100933	1036172
1689	الجزيرة	6 أكتوبر	22688	37	23	الأخير	130	1.02	9580	1270308	80000	500	174062	63516	12704	6352	256634	193118	1079762	1016246
1690	الجزيرة	6 أكتوبر	22689	37	10	الثاني	130	1.06	9580	1320124	80000	500	184025	66007	13202	6601	269835	203828	1122106	1056099
1691	الجزيرة	6 أكتوبر	22690	38	1	الأرضي	100	1.02	9580	977160	80000	500	66574	48858	9772	4886	130090	81232	879444	830586
1692	الجزيرة	6 أكتوبر	22691	38	22	الأخير	140	1.04	9580	1394848	80000	500	198970	69743	13949	6975	289637	219894	1185621	1115878
1693	الجزيرة	6 أكتوبر	22692	38	4	الأرضي	130	1	9580	1245400	80000	500	169080	62270	12454	6227	250031	187761	1058590	996320
1694	الجزيرة	6 أكتوبر	22693	38	21	الأخير	130	1.02	9580	1270308	80000	500	174062	63516	12704	6352	256634	193118	1079762	1016246
1695	الجزيرة	6 أكتوبر	22694	38	24	الأخير	130	1	9580	1245400	80000	500	169080	62270	12454	6227	250031	187761	1058590	996320
1696	الجزيرة	6 أكتوبر	22695	38	2	الأرضي	150	1.04	9580	1494480	80000	500	218896	74724	14945	7473	316038	241314	1270308	1195584
1697	الجزيرة	6 أكتوبر	22696	38	3	الأرضي	150	1.02	9580	1465740	80000	500	213148	73287	14658	7329	308422	235135	1245879	1172592
1698	الجزيرة	6 أكتوبر	22697	39	1	الأرضي	100	1.02	9580	977160	80000	500	66574	48858	9772	4886	130090	81232	879444	830586
1699	الجزيرة	6 أكتوبر	22698	39	3	الأرضي	150	1.02	9580	1465740	80000	500	213148	73287	14658	7329	308422	235135	1245879	1172592
1700	الجزيرة	6 أكتوبر	22699	39	22	الأخير	140	1.04	9580	1394848	80000	500	198970	69743	13949	6975	289637	219894	1185621	1115878
1701	الجزيرة	6 أكتوبر	22700	39	23	الأخير	140	1.02	9580	1368024	80000	500	193605	68402	13681	6841	282529	214127	1162821	1094419
1702	الجزيرة	6 أكتوبر	22701	39	4	الأرضي	130	1	9580	1245400	80000	500	169080	62270	12454	6227	250031	187761	1058590	996320

م	محافظة	المدينة	كود الوحدة	رقم العقار	رقم الوحدة	نوع الدور	مساحة الوحدة	نسبة التميز	سعر المتر	قيمة الوحدة	المستحقات عند الحجز		باقي مستحقات الوحدة عند التعاقد				إجمالي المطلوب عند التعاقد كحد ادنى		الحد الاقصى لقيمة التمويل العقاري	
											مقدم الحجز	م.تسجيل	دفعة تعاقد بحد ادنى 15% للوحدات حتى 1.1 مليون و 20% للوحدات اكبر من 1.1 من قيمة الوحدة	وديعة 5 % صيانة	1% م.إدارية	0.5% مجلس الأمانء	بوديعة الصيانة	بدون وديعة الصيانة		بوديعة الصيانة
1703	الجبيزة	6 أكتوبر	22702	39	8	الأول	130	1.02	9580	1270308	80000	500	174062	63516	12704	6352	256634	193118	1079762	1016246
1704	الجبيزة	6 أكتوبر	22703	39	16	الثالث	130	1.02	9580	1270308	80000	500	174062	63516	12704	6352	256634	193118	1079762	1016246
1705	الجبيزة	6 أكتوبر	22704	39	20	الرابع	130	1.02	9580	1270308	80000	500	174062	63516	12704	6352	256634	193118	1079762	1016246
1706	الجبيزة	6 أكتوبر	22705	39	21	الأخير	130	1.02	9580	1270308	80000	500	174062	63516	12704	6352	256634	193118	1079762	1016246
1707	الجبيزة	6 أكتوبر	22706	39	24	الأخير	130	1	9580	1245400	80000	500	169080	62270	12454	6227	250031	187761	1058590	996320
1708	الجبيزة	6 أكتوبر	22707	39	2	الأرضي	150	1.04	9580	1494480	80000	500	218896	74724	14945	7473	316038	241314	1270308	1195584
1709	الجبيزة	6 أكتوبر	22708	39	7	الأول	140	1.04	9580	1394848	80000	500	198970	69743	13949	6975	289637	219894	1185621	1115878
1710	الجبيزة	6 أكتوبر	22709	40	1	الأرضي	115	1.02	9580	1123734	80000	500	144747	56187	11238	5619	217791	161604	955174	898987
1711	الجبيزة	6 أكتوبر	22710	40	2	الأرضي	130	1.02	9580	1270308	80000	500	174062	63516	12704	6352	256634	193118	1079762	1016246
1712	الجبيزة	6 أكتوبر	22711	40	3	الأرضي	130	1	9580	1245400	80000	500	169080	62270	12454	6227	250031	187761	1058590	996320
1713	الجبيزة	6 أكتوبر	22712	40	4	الأرضي	115	1	9580	1101700	80000	500	140340	55085	11017	5509	211951	156866	936445	881360
1714	الجبيزة	6 أكتوبر	22713	40	8	الأول	130	1.02	9580	1270308	80000	500	174062	63516	12704	6352	256634	193118	1079762	1016246
1715	الجبيزة	6 أكتوبر	22714	40	12	الثاني	130	1.02	9580	1270308	80000	500	174062	63516	12704	6352	256634	193118	1079762	1016246
1716	الجبيزة	6 أكتوبر	22715	40	17	الثالث	130	1.04	9580	1295216	80000	500	179044	64761	12953	6477	263235	198474	1100933	1036172
1717	الجبيزة	6 أكتوبر	22716	40	20	الرابع	130	1.02	9580	1270308	80000	500	174062	63516	12704	6352	256634	193118	1079762	1016246
1718	الجبيزة	6 أكتوبر	22717	40	21	الأخير	130	1.02	9580	1270308	80000	500	174062	63516	12704	6352	256634	193118	1079762	1016246
1719	الجبيزة	6 أكتوبر	22718	40	24	الأخير	130	1	9580	1245400	80000	500	169080	62270	12454	6227	250031	187761	1058590	996320
1720	الجبيزة	6 أكتوبر	22719	40	19	الثالث	130	1.02	9580	1270308	80000	500	174062	63516	12704	6352	256634	193118	1079762	1016246
1721	الجبيزة	6 أكتوبر	22720	40	22	الأخير	130	1.02	9580	1270308	80000	500	174062	63516	12704	6352	256634	193118	1079762	1016246
1722	الجبيزة	6 أكتوبر	22721	40	23	الأخير	130	1	9580	1245400	80000	500	169080	62270	12454	6227	250031	187761	1058590	996320
1723	الجبيزة	6 أكتوبر	22722	40	11	الثاني	130	1.02	9580	1270308	80000	500	174062	63516	12704	6352	256634	193118	1079762	1016246
1724	الجبيزة	6 أكتوبر	22723	41	1	الأرضي	115	1.02	9580	1123734	80000	500	144747	56187	11238	5619	217791	161604	955174	898987
1725	الجبيزة	6 أكتوبر	22724	41	2	الأرضي	130	1.02	9580	1270308	80000	500	174062	63516	12704	6352	256634	193118	1079762	1016246
1726	الجبيزة	6 أكتوبر	22725	41	3	الأرضي	130	1	9580	1245400	80000	500	169080	62270	12454	6227	250031	187761	1058590	996320
1727	الجبيزة	6 أكتوبر	22726	41	4	الأرضي	115	1	9580	1101700	80000	500	140340	55085	11017	5509	211951	156866	936445	881360
1728	الجبيزة	6 أكتوبر	22727	41	5	الأول	130	1.04	9580	1295216	80000	500	179044	64761	12953	6477	263235	198474	1100933	1036172
1729	الجبيزة	6 أكتوبر	22728	41	8	الأول	130	1.02	9580	1270308	80000	500	174062	63516	12704	6352	256634	193118	1079762	1016246
1730	الجبيزة	6 أكتوبر	22729	41	9	الثاني	130	1.04	9580	1295216	80000	500	179044	64761	12953	6477	263235	198474	1100933	1036172
1731	الجبيزة	6 أكتوبر	22730	41	12	الثاني	130	1.02	9580	1270308	80000	500	174062	63516	12704	6352	256634	193118	1079762	1016246
1732	الجبيزة	6 أكتوبر	22731	41	16	الثالث	130	1.02	9580	1270308	80000	500	174062	63516	12704	6352	256634	193118	1079762	1016246
1733	الجبيزة	6 أكتوبر	22732	41	17	الثالث	130	1.04	9580	1295216	80000	500	179044	64761	12953	6477	263235	198474	1100933	1036172
1734	الجبيزة	6 أكتوبر	22733	41	20	الرابع	130	1.02	9580	1270308	80000	500	174062	63516	12704	6352	256634	193118	1079762	1016246
1735	الجبيزة	6 أكتوبر	22734	41	21	الأخير	130	1.02	9580	1270308	80000	500	174062	63516	12704	6352	256634	193118	1079762	1016246
1736	الجبيزة	6 أكتوبر	22735	41	24	الأخير	130	1	9580	1245400	80000	500	169080	62270	12454	6227	250031	187761	1058590	996320
1737	الجبيزة	6 أكتوبر	22736	41	7	الأول	130	1.02	9580	1270308	80000	500	174062	63516	12704	6352	256634	193118	1079762	1016246
1738	الجبيزة	6 أكتوبر	22737	41	22	الأخير	130	1.02	9580	1270308	80000	500	174062	63516	12704	6352	256634	193118	1079762	1016246
1739	الجبيزة	6 أكتوبر	22738	41	23	الأخير	130	1	9580	1245400	80000	500	169080	62270	12454	6227	250031	187761	1058590	996320

م	محافظة	المدينة	كود الوحدة	رقم العقار	رقم الوحدة	نوع الدور	مساحة الوحدة	نسبة التميز	سعر المتر	قيمة الوحدة	المستحقات عند الحجز		باقي مستحقات الوحدة عند التعاقد				إجمالي المطلوب عند التعاقد كحد ادنى		الحد الاقصى لقيمة التمويل العقاري	
											مقدم الحجز	م.تسجيل	دفعة تعاقد بحد ادنى 15% للوحدات حتى 1.1 مليون و 20% للوحدات اكبر من 1.1 من قيمة الوحدة	وديعة 5 % صيانة	1% م.إدارية	0.5% مجلس الأمناء	بوديعة الصيانة	بدون وديعة الصيانة	بوديعة الصيانة	بدون وديعة الصيانة
1740	الجزيرة	6 أكتوبر	22739	41	11	الثاني	130	1.02	9580	1270308	80000	500	174062	63516	12704	6352	256634	193118	1079762	1016246
1741	الجزيرة	6 أكتوبر	22740	42	1	الأرضي	100	1.02	9580	977160	80000	500	66574	48858	9772	4886	130090	81232	879444	830586
1742	الجزيرة	6 أكتوبر	22741	42	3	الأرضي	150	1.02	9580	1465740	80000	500	213148	73287	14658	7329	308422	235135	1245879	1172592
1743	الجزيرة	6 أكتوبر	22742	42	7	الأول	140	1.04	9580	1394848	80000	500	198970	69743	13949	6975	289637	219894	1185621	1115878
1744	الجزيرة	6 أكتوبر	22743	42	11	الثاني	140	1.04	9580	1394848	80000	500	198970	69743	13949	6975	289637	219894	1185621	1115878
1745	الجزيرة	6 أكتوبر	22744	42	22	الأخير	140	1.04	9580	1394848	80000	500	198970	69743	13949	6975	289637	219894	1185621	1115878
1746	الجزيرة	6 أكتوبر	22745	42	23	الأخير	140	1.02	9580	1368024	80000	500	193605	68402	13681	6841	282529	214127	1162821	1094419
1747	الجزيرة	6 أكتوبر	22746	42	4	الأرضي	130	1	9580	1245400	80000	500	169080	62270	12454	6227	250031	187761	1058590	996320
1748	الجزيرة	6 أكتوبر	22747	42	5	الأول	130	1.04	9580	1295216	80000	500	179044	64761	12953	6477	263235	198474	1100933	1036172
1749	الجزيرة	6 أكتوبر	22748	42	8	الأول	130	1.02	9580	1270308	80000	500	174062	63516	12704	6352	256634	193118	1079762	1016246
1750	الجزيرة	6 أكتوبر	22749	42	12	الثاني	130	1.02	9580	1270308	80000	500	174062	63516	12704	6352	256634	193118	1079762	1016246
1751	الجزيرة	6 أكتوبر	22750	42	13	الثالث	130	1.04	9580	1295216	80000	500	179044	64761	12953	6477	263235	198474	1100933	1036172
1752	الجزيرة	6 أكتوبر	22751	42	16	الثالث	130	1.02	9580	1270308	80000	500	174062	63516	12704	6352	256634	193118	1079762	1016246
1753	الجزيرة	6 أكتوبر	22752	42	17	الرابع	130	1.04	9580	1295216	80000	500	179044	64761	12953	6477	263235	198474	1100933	1036172
1754	الجزيرة	6 أكتوبر	22753	42	20	الرابع	130	1.02	9580	1270308	80000	500	174062	63516	12704	6352	256634	193118	1079762	1016246
1755	الجزيرة	6 أكتوبر	22754	42	21	الأخير	130	1.02	9580	1270308	80000	500	174062	63516	12704	6352	256634	193118	1079762	1016246
1756	الجزيرة	6 أكتوبر	22755	42	24	الأخير	130	1	9580	1245400	80000	500	169080	62270	12454	6227	250031	187761	1058590	996320
1757	الجزيرة	6 أكتوبر	22756	43	21	الأخير	130	1.02	9580	1270308	80000	500	174062	63516	12704	6352	256634	193118	1079762	1016246
1758	الجزيرة	6 أكتوبر	22757	43	24	الأخير	130	1	9580	1245400	80000	500	169080	62270	12454	6227	250031	187761	1058590	996320
1759	الجزيرة	6 أكتوبر	22758	44	3	الأرضي	150	1.02	9580	1465740	80000	500	213148	73287	14658	7329	308422	235135	1245879	1172592
1760	الجزيرة	6 أكتوبر	22759	44	7	الأول	140	1.04	9580	1394848	80000	500	198970	69743	13949	6975	289637	219894	1185621	1115878
1761	الجزيرة	6 أكتوبر	22760	44	22	الأخير	140	1.04	9580	1394848	80000	500	198970	69743	13949	6975	289637	219894	1185621	1115878
1762	الجزيرة	6 أكتوبر	22761	44	23	الأخير	140	1.02	9580	1368024	80000	500	193605	68402	13681	6841	282529	214127	1162821	1094419
1763	الجزيرة	6 أكتوبر	22762	44	4	الأرضي	130	1	9580	1245400	80000	500	169080	62270	12454	6227	250031	187761	1058590	996320
1764	الجزيرة	6 أكتوبر	22763	44	8	الأول	130	1.02	9580	1270308	80000	500	174062	63516	12704	6352	256634	193118	1079762	1016246
1765	الجزيرة	6 أكتوبر	22764	44	12	الثاني	130	1.02	9580	1270308	80000	500	174062	63516	12704	6352	256634	193118	1079762	1016246
1766	الجزيرة	6 أكتوبر	22765	44	16	الثالث	130	1.02	9580	1270308	80000	500	174062	63516	12704	6352	256634	193118	1079762	1016246
1767	الجزيرة	6 أكتوبر	22766	44	20	الرابع	130	1.02	9580	1270308	80000	500	174062	63516	12704	6352	256634	193118	1079762	1016246
1768	الجزيرة	6 أكتوبر	22767	44	21	الأخير	130	1.02	9580	1270308	80000	500	174062	63516	12704	6352	256634	193118	1079762	1016246
1769	الجزيرة	6 أكتوبر	22768	44	24	الأخير	130	1	9580	1245400	80000	500	169080	62270	12454	6227	250031	187761	1058590	996320
1770	الجزيرة	6 أكتوبر	22769	45	1	الأرضي	100	1.02	9580	977160	80000	500	66574	48858	9772	4886	130090	81232	879444	830586
1771	الجزيرة	6 أكتوبر	22770	45	2	الأرضي	150	1.04	9580	1494480	80000	500	218896	74724	14945	7473	316038	241314	1270308	1195584
1772	الجزيرة	6 أكتوبر	22771	45	3	الأرضي	150	1.02	9580	1465740	80000	500	213148	73287	14658	7329	308422	235135	1245879	1172592
1773	الجزيرة	6 أكتوبر	22772	45	22	الأخير	140	1.04	9580	1394848	80000	500	198970	69743	13949	6975	289637	219894	1185621	1115878
1774	الجزيرة	6 أكتوبر	22773	45	23	الأخير	140	1.02	9580	1368024	80000	500	193605	68402	13681	6841	282529	214127	1162821	1094419
1775	الجزيرة	6 أكتوبر	22774	45	4	الأرضي	130	1	9580	1245400	80000	500	169080	62270	12454	6227	250031	187761	1058590	996320
1776	الجزيرة	6 أكتوبر	22775	45	5	الأول	130	1.04	9580	1295216	80000	500	179044	64761	12953	6477	263235	198474	1100933	1036172



م	محافظة	المدينة	كود الوحدة	رقم العقار	رقم الوحدة	نوع الدور	مساحة الوحدة	نسبة التميز	سعر المتر	قيمة الوحدة	المستحقات عند الحجز		باقي مستحقات الوحدة عند التعاقد				إجمالي المطلوب عند التعاقد كحد ادنى		الحد الاقصى لقيمة التمويل العقاري	
											مقدم الحجز	م.تسجيل	دفعة تعاقد بحد ادنى 15% للوحدات حتى 1.1 مليون و 20% للوحدات اكبر من 1.1 من قيمة الوحدة	وديعة 5 % صيانة	1% م.إدارية	0.5% مجلس الأمناء	بوديعة الصيانة	بدون وديعة الصيانة	بوديعة الصيانة	بدون وديعة الصيانة
1777	الجزيرة	6 أكتوبر	22776	45	8	الأول	130	1.02	9580	1270308	80000	500	174062	63516	12704	6352	256634	193118	1079762	1016246
1778	الجزيرة	6 أكتوبر	22777	45	12	الثاني	130	1.02	9580	1270308	80000	500	174062	63516	12704	6352	256634	193118	1079762	1016246
1779	الجزيرة	6 أكتوبر	22778	45	20	الرابع	130	1.02	9580	1270308	80000	500	174062	63516	12704	6352	256634	193118	1079762	1016246
1780	الجزيرة	6 أكتوبر	22779	45	21	الأخير	130	1.02	9580	1270308	80000	500	174062	63516	12704	6352	256634	193118	1079762	1016246
1781	الجزيرة	6 أكتوبر	22780	45	24	الأخير	130	1	9580	1245400	80000	500	169080	62270	12454	6227	250031	187761	1058590	996320
1782	الجزيرة	6 أكتوبر	22781	46	1	الأرضي	100	1.02	9580	977160	80000	500	66574	48858	9772	4886	130090	81232	879444	830586
1783	الجزيرة	6 أكتوبر	22782	46	2	الأرضي	150	1.02	9580	1465740	80000	500	213148	73287	14658	7329	308422	235135	1245879	1172592
1784	الجزيرة	6 أكتوبر	22783	46	3	الأرضي	150	1	9580	1437000	80000	500	207400	71850	14370	7185	300805	228955	1221450	1149600
1785	الجزيرة	6 أكتوبر	22784	46	22	الأخير	140	1.02	9580	1368024	80000	500	193605	68402	13681	6841	282529	214127	1162821	1094419
1786	الجزيرة	6 أكتوبر	22785	46	23	الأخير	140	1	9580	1341200	80000	500	188240	67060	13412	6706	275418	208358	1140020	1072960
1787	الجزيرة	6 أكتوبر	22786	46	4	الأرضي	130	1	9580	1245400	80000	500	169080	62270	12454	6227	250031	187761	1058590	996320
1788	الجزيرة	6 أكتوبر	22787	46	8	الأول	130	1.02	9580	1270308	80000	500	174062	63516	12704	6352	256634	193118	1079762	1016246
1789	الجزيرة	6 أكتوبر	22788	46	12	الثاني	130	1.02	9580	1270308	80000	500	174062	63516	12704	6352	256634	193118	1079762	1016246
1790	الجزيرة	6 أكتوبر	22789	46	13	الثالث	130	1.04	9580	1295216	80000	500	179044	64761	12953	6477	263235	198474	1100933	1036172
1791	الجزيرة	6 أكتوبر	22790	46	17	الرابع	130	1.04	9580	1295216	80000	500	179044	64761	12953	6477	263235	198474	1100933	1036172
1792	الجزيرة	6 أكتوبر	22791	46	20	الرابع	130	1.02	9580	1270308	80000	500	174062	63516	12704	6352	256634	193118	1079762	1016246
1793	الجزيرة	6 أكتوبر	22792	46	21	الأخير	130	1.02	9580	1270308	80000	500	174062	63516	12704	6352	256634	193118	1079762	1016246
1794	الجزيرة	6 أكتوبر	22793	46	24	الأخير	130	1	9580	1245400	80000	500	169080	62270	12454	6227	250031	187761	1058590	996320
1795	الجزيرة	6 أكتوبر	22794	47	1	الأرضي	100	1.02	9580	977160	80000	500	66574	48858	9772	4886	130090	81232	879444	830586
1796	الجزيرة	6 أكتوبر	22795	47	3	الأرضي	150	1	9580	1437000	80000	500	207400	71850	14370	7185	300805	228955	1221450	1149600
1797	الجزيرة	6 أكتوبر	22796	47	23	الأخير	140	1	9580	1341200	80000	500	188240	67060	13412	6706	275418	208358	1140020	1072960
1798	الجزيرة	6 أكتوبر	22797	47	4	الأرضي	130	1	9580	1245400	80000	500	169080	62270	12454	6227	250031	187761	1058590	996320
1799	الجزيرة	6 أكتوبر	22798	47	8	الأول	130	1.02	9580	1270308	80000	500	174062	63516	12704	6352	256634	193118	1079762	1016246
1800	الجزيرة	6 أكتوبر	22799	47	16	الثالث	130	1.02	9580	1270308	80000	500	174062	63516	12704	6352	256634	193118	1079762	1016246
1801	الجزيرة	6 أكتوبر	22800	47	20	الرابع	130	1.02	9580	1270308	80000	500	174062	63516	12704	6352	256634	193118	1079762	1016246
1802	الجزيرة	6 أكتوبر	22801	47	21	الأخير	130	1.02	9580	1270308	80000	500	174062	63516	12704	6352	256634	193118	1079762	1016246
1803	الجزيرة	6 أكتوبر	22802	47	24	الأخير	130	1	9580	1245400	80000	500	169080	62270	12454	6227	250031	187761	1058590	996320
1804	الجزيرة	6 أكتوبر	22803	47	22	الأخير	140	1.02	9580	1368024	80000	500	193605	68402	13681	6841	282529	214127	1162821	1094419
1805	الجزيرة	6 أكتوبر	22804	48	1	الأرضي	100	1.02	9580	977160	80000	500	66574	48858	9772	4886	130090	81232	879444	830586
1806	الجزيرة	6 أكتوبر	22805	48	2	الأرضي	150	1.04	9580	1494480	80000	500	218896	74724	14945	7473	316038	241314	1270308	1195584
1807	الجزيرة	6 أكتوبر	22806	48	3	الأرضي	150	1.02	9580	1465740	80000	500	213148	73287	14658	7329	308422	235135	1245879	1172592
1808	الجزيرة	6 أكتوبر	22807	48	4	الأرضي	130	1	9580	1245400	80000	500	169080	62270	12454	6227	250031	187761	1058590	996320
1809	الجزيرة	6 أكتوبر	22808	48	8	الأول	130	1.02	9580	1270308	80000	500	174062	63516	12704	6352	256634	193118	1079762	1016246
1810	الجزيرة	6 أكتوبر	22809	48	12	الثاني	130	1.02	9580	1270308	80000	500	174062	63516	12704	6352	256634	193118	1079762	1016246
1811	الجزيرة	6 أكتوبر	22810	48	17	الرابع	130	1.04	9580	1295216	80000	500	179044	64761	12953	6477	263235	198474	1100933	1036172
1812	الجزيرة	6 أكتوبر	22811	48	20	الرابع	130	1.02	9580	1270308	80000	500	174062	63516	12704	6352	256634	193118	1079762	1016246
1813	الجزيرة	6 أكتوبر	22812	48	21	الأخير	130	1.02	9580	1270308	80000	500	174062	63516	12704	6352	256634	193118	1079762	1016246

م	محافظة	المدينة	كود الوحدة	رقم العقار	رقم الوحدة	نوع الدور	مساحة الوحدة	نسبة التميز	سعر المتر	قيمة الوحدة	المستحقات عند الحجز		باقي مستحقات الوحدة عند التعاقد				إجمالي المطلوب عند التعاقد كحد ادنى		الحد الاقصى لقيمة التمويل العقاري	
											مقدم الحجز	م.تسجيل	وديعة 5 % صيانة	1% م.إدارية	0.5% مجلس الأماناء	وديعة الصيانة	بدون وديعة الصيانة	بدون وديعة الصيانة	بدون وديعة الصيانة	بدون وديعة الصيانة
1814	الجيزة	6 أكتوبر	22813	48	24	الأخير	130	1	9580	1245400	80000	500	169080	62270	12454	6227	250031	187761	1058590	996320
1815	الجيزة	6 أكتوبر	22814	48	22	الأخير	140	1.04	9580	1394848	80000	500	198970	69743	13949	6975	289637	219894	1185621	1115878
1816	الجيزة	6 أكتوبر	22815	49	1	الأرضي	100	1.02	9580	977160	80000	500	66574	48858	9772	4886	130090	81232	879444	830586
1817	الجيزة	6 أكتوبر	22816	49	3	الأرضي	150	1.02	9580	1465740	80000	500	213148	73287	14658	7329	308422	235135	1245879	1172592
1818	الجيزة	6 أكتوبر	22817	49	4	الأرضي	130	1	9580	1245400	80000	500	169080	62270	12454	6227	250031	187761	1058590	996320
1819	الجيزة	6 أكتوبر	22818	49	24	الأخير	130	1	9580	1245400	80000	500	169080	62270	12454	6227	250031	187761	1058590	996320
1820	الجيزة	6 أكتوبر	22819	49	23	الأخير	140	1.02	9580	1368024	80000	500	193605	68402	13681	6841	282529	214127	1162821	1094419
1821	الجيزة	6 أكتوبر	22820	50	3	الأرضي	150	1.02	9580	1465740	80000	500	213148	73287	14658	7329	308422	235135	1245879	1172592
1822	الجيزة	6 أكتوبر	22821	51	23	الأخير	140	1.02	9580	1368024	80000	500	193605	68402	13681	6841	282529	214127	1162821	1094419
1823	الجيزة	6 أكتوبر	22822	51	4	الأرضي	130	1.02	9580	1270308	80000	500	174062	63516	12704	6352	256634	193118	1079762	1016246
1824	الجيزة	6 أكتوبر	22823	51	24	الأخير	130	1.02	9580	1270308	80000	500	174062	63516	12704	6352	256634	193118	1079762	1016246
1825	الجيزة	6 أكتوبر	22824	51	7	الأول	140	1.04	9580	1394848	80000	500	198970	69743	13949	6975	289637	219894	1185621	1115878
1826	الجيزة	6 أكتوبر	22825	52	1	الأرضي	100	1.02	9580	977160	80000	500	66574	48858	9772	4886	130090	81232	879444	830586
1827	الجيزة	6 أكتوبر	22826	52	2	الأرضي	150	1.02	9580	1465740	80000	500	213148	73287	14658	7329	308422	235135	1245879	1172592
1828	الجيزة	6 أكتوبر	22827	52	3	الأرضي	150	1	9580	1437000	80000	500	207400	71850	14370	7185	300805	228955	1221450	1149600
1829	الجيزة	6 أكتوبر	22828	52	22	الأخير	140	1.02	9580	1368024	80000	500	193605	68402	13681	6841	282529	214127	1162821	1094419
1830	الجيزة	6 أكتوبر	22829	52	23	الأخير	140	1	9580	1341200	80000	500	188240	67060	13412	6706	275418	208358	1140020	1072960
1831	الجيزة	6 أكتوبر	22830	52	4	الأرضي	130	1.02	9580	1270308	80000	500	174062	63516	12704	6352	256634	193118	1079762	1016246
1832	الجيزة	6 أكتوبر	22831	52	21	الأخير	130	1.02	9580	1270308	80000	500	174062	63516	12704	6352	256634	193118	1079762	1016246
1833	الجيزة	6 أكتوبر	22832	52	24	الأخير	130	1.02	9580	1270308	80000	500	174062	63516	12704	6352	256634	193118	1079762	1016246
1834	الجيزة	6 أكتوبر	22833	52	20	الرابع	130	1.04	9580	1295216	80000	500	179044	64761	12953	6477	263235	198474	1100933	1036172
1835	الجيزة	6 أكتوبر	22834	53	1	الأرضي	100	1.02	9580	977160	80000	500	66574	48858	9772	4886	130090	81232	879444	830586
1836	الجيزة	6 أكتوبر	22835	53	2	الأرضي	150	1.02	9580	1465740	80000	500	213148	73287	14658	7329	308422	235135	1245879	1172592
1837	الجيزة	6 أكتوبر	22836	53	3	الأرضي	150	1	9580	1437000	80000	500	207400	71850	14370	7185	300805	228955	1221450	1149600
1838	الجيزة	6 أكتوبر	22837	53	22	الأخير	140	1.02	9580	1368024	80000	500	193605	68402	13681	6841	282529	214127	1162821	1094419
1839	الجيزة	6 أكتوبر	22838	53	23	الأخير	140	1	9580	1341200	80000	500	188240	67060	13412	6706	275418	208358	1140020	1072960
1840	الجيزة	6 أكتوبر	22839	53	4	الأرضي	130	1.02	9580	1270308	80000	500	174062	63516	12704	6352	256634	193118	1079762	1016246
1841	الجيزة	6 أكتوبر	22840	53	8	الأول	130	1.04	9580	1295216	80000	500	179044	64761	12953	6477	263235	198474	1100933	1036172
1842	الجيزة	6 أكتوبر	22841	53	21	الأخير	130	1.02	9580	1270308	80000	500	174062	63516	12704	6352	256634	193118	1079762	1016246
1843	الجيزة	6 أكتوبر	22842	53	24	الأخير	130	1.02	9580	1270308	80000	500	174062	63516	12704	6352	256634	193118	1079762	1016246
1844	الجيزة	6 أكتوبر	22843	54	2	الأرضي	150	1.02	9580	1465740	80000	500	213148	73287	14658	7329	308422	235135	1245879	1172592
1845	الجيزة	6 أكتوبر	22844	54	3	الأرضي	150	1.02	9580	1465740	80000	500	213148	73287	14658	7329	308422	235135	1245879	1172592
1846	الجيزة	6 أكتوبر	22845	54	24	الأخير	130	1.04	9580	1295216	80000	500	179044	64761	12953	6477	263235	198474	1100933	1036172
1847	الجيزة	6 أكتوبر	22846	55	1	الأرضي	100	1.02	9580	977160	80000	500	66574	48858	9772	4886	130090	81232	879444	830586
1848	الجيزة	6 أكتوبر	22847	55	2	الأرضي	150	1.02	9580	1465740	80000	500	213148	73287	14658	7329	308422	235135	1245879	1172592
1849	الجيزة	6 أكتوبر	22848	55	3	الأرضي	150	1	9580	1437000	80000	500	207400	71850	14370	7185	300805	228955	1221450	1149600
1850	الجيزة	6 أكتوبر	22849	55	22	الأخير	140	1.02	9580	1368024	80000	500	193605	68402	13681	6841	282529	214127	1162821	1094419

م	محافظة	المدينة	كود الوحدة	رقم العقار	رقم الوحدة	نوع الدور	مساحة الوحدة	نسبة التمييز	سعر المتر	قيمة الوحدة	المستحقات عند الحجز		بأق مستحقات الوحدة عند التعاقد				إجمالي المطلوب عند التعاقد كحد ادنى		الحد الاقصى لقيمة التمويل العقاري	
											مقدم الحجز	م.تسجيل	دفعة تعاقد بحد ادنى 15% للوحدات حتى 1.1 مليون و 20% للوحدات اكبر من 1.1 من قيمة الوحدة)	وديعة 5 % صيانة	1% م.إدارية	0.5% مجلس الأمناء	بوديعة الصيانة	بدون وديعة الصيانة		بوديعة الصيانة
1851	الجزيرة	6 أكتوبر	22850	55	23	الأخير	140	1	9580	1341200	80000	500	188240	67060	13412	6706	275418	208358	1140020	1072960
1852	الجزيرة	6 أكتوبر	22851	55	4	الأرضي	130	1	9580	1245400	80000	500	169080	62270	12454	6227	250031	187761	1058590	996320
1853	الجزيرة	6 أكتوبر	22852	55	12	الثاني	130	1.02	9580	1270308	80000	500	174062	63516	12704	6352	256634	193118	1079762	1016246
1854	الجزيرة	6 أكتوبر	22853	55	20	الرابع	130	1.02	9580	1270308	80000	500	174062	63516	12704	6352	256634	193118	1079762	1016246
1855	الجزيرة	6 أكتوبر	22854	55	21	الأخير	130	1.02	9580	1270308	80000	500	174062	63516	12704	6352	256634	193118	1079762	1016246
1856	الجزيرة	6 أكتوبر	22855	55	24	الأخير	130	1	9580	1245400	80000	500	169080	62270	12454	6227	250031	187761	1058590	996320
1857	الجزيرة	6 أكتوبر	22856	55	6	الأول	140	1.04	9580	1394848	80000	500	198970	69743	13949	6975	289637	219894	1185621	1115878
1858	الجزيرة	6 أكتوبر	22857	55	10	الثاني	140	1.04	9580	1394848	80000	500	198970	69743	13949	6975	289637	219894	1185621	1115878
1859	الجزيرة	6 أكتوبر	22858	56	2	الأرضي	150	1.02	9580	1465740	80000	500	213148	73287	14658	7329	308422	235135	1245879	1172592
1860	الجزيرة	6 أكتوبر	22859	56	3	الأرضي	150	1	9580	1437000	80000	500	207400	71850	14370	7185	300805	228955	1221450	1149600
1861	الجزيرة	6 أكتوبر	22860	56	23	الأخير	140	1	9580	1341200	80000	500	188240	67060	13412	6706	275418	208358	1140020	1072960
1862	الجزيرة	6 أكتوبر	22861	56	4	الأرضي	130	1	9580	1245400	80000	500	169080	62270	12454	6227	250031	187761	1058590	996320
1863	الجزيرة	6 أكتوبر	22862	56	8	الأول	130	1.02	9580	1270308	80000	500	174062	63516	12704	6352	256634	193118	1079762	1016246
1864	الجزيرة	6 أكتوبر	22863	56	16	الثالث	130	1.02	9580	1270308	80000	500	174062	63516	12704	6352	256634	193118	1079762	1016246
1865	الجزيرة	6 أكتوبر	22864	56	21	الأخير	130	1.02	9580	1270308	80000	500	174062	63516	12704	6352	256634	193118	1079762	1016246
1866	الجزيرة	6 أكتوبر	22865	56	24	الأخير	130	1	9580	1245400	80000	500	169080	62270	12454	6227	250031	187761	1058590	996320
1867	الجزيرة	6 أكتوبر	22866	57	1	الأرضي	100	1.04	9580	996320	80000	500	69448	49816	9964	4982	134210	84394	896688	846872
1868	الجزيرة	6 أكتوبر	22867	57	3	الأرضي	150	1	9580	1437000	80000	500	207400	71850	14370	7185	300805	228955	1221450	1149600
1869	الجزيرة	6 أكتوبر	22868	57	4	الأرضي	130	1.02	9580	1270308	80000	500	174062	63516	12704	6352	256634	193118	1079762	1016246
1870	الجزيرة	6 أكتوبر	22869	57	20	الرابع	130	1.04	9580	1295216	80000	500	179044	64761	12953	6477	263235	198474	1100933	1036172
1871	الجزيرة	6 أكتوبر	22870	57	21	الأخير	130	1.04	9580	1295216	80000	500	179044	64761	12953	6477	263235	198474	1100933	1036172
1872	الجزيرة	6 أكتوبر	22871	57	24	الأخير	130	1.02	9580	1270308	80000	500	174062	63516	12704	6352	256634	193118	1079762	1016246
1873	الجزيرة	6 أكتوبر	22872	57	2	الأرضي	150	1.02	9580	1465740	80000	500	213148	73287	14658	7329	308422	235135	1245879	1172592
1874	الجزيرة	6 أكتوبر	22873	58	3	الأرضي	150	1	9580	1437000	80000	500	207400	71850	14370	7185	300805	228955	1221450	1149600
1875	الجزيرة	6 أكتوبر	22874	58	4	الأرضي	130	1	9580	1245400	80000	500	169080	62270	12454	6227	250031	187761	1058590	996320
1876	الجزيرة	6 أكتوبر	22875	58	21	الأخير	130	1.02	9580	1270308	80000	500	174062	63516	12704	6352	256634	193118	1079762	1016246
1877	الجزيرة	6 أكتوبر	22876	58	24	الأخير	130	1	9580	1245400	80000	500	169080	62270	12454	6227	250031	187761	1058590	996320
1878	الجزيرة	6 أكتوبر	22877	58	12	الثاني	130	1.02	9580	1270308	80000	500	174062	63516	12704	6352	256634	193118	1079762	1016246
1879	الجزيرة	6 أكتوبر	22878	58	2	الأرضي	150	1.02	9580	1465740	80000	500	213148	73287	14658	7329	308422	235135	1245879	1172592
1880	الجزيرة	6 أكتوبر	22879	59	21	الأخير	130	1.04	9580	1295216	80000	500	179044	64761	12953	6477	263235	198474	1100933	1036172
1881	الجزيرة	6 أكتوبر	22880	84	2	الأرضي	130	1.02	9580	1270308	80000	500	174062	63516	12704	6352	256634	193118	1079762	1016246
1882	الجزيرة	6 أكتوبر	22881	84	3	الأرضي	130	1.02	9580	1270308	80000	500	174062	63516	12704	6352	256634	193118	1079762	1016246
1883	الجزيرة	6 أكتوبر	22882	84	23	الأخير	130	1.02	9580	1270308	80000	500	174062	63516	12704	6352	256634	193118	1079762	1016246
1884	الجزيرة	6 أكتوبر	22883	84	4	الأرضي	115	1	9580	1101700	80000	500	140340	55085	11017	5509	211951	156866	936445	881360
1885	الجزيرة	6 أكتوبر	22884	84	8	الأول	130	1.02	9580	1270308	80000	500	174062	63516	12704	6352	256634	193118	1079762	1016246
1886	الجزيرة	6 أكتوبر	22885	84	9	الثاني	130	1.04	9580	1295216	80000	500	179044	64761	12953	6477	263235	198474	1100933	1036172
1887	الجزيرة	6 أكتوبر	22886	84	12	الثاني	130	1.02	9580	1270308	80000	500	174062	63516	12704	6352	256634	193118	1079762	1016246



م	محافظة	المدينة	كود الوحدة	رقم العقار	رقم الوحدة	نوع الدور	مساحة الوحدة	نسبة التميز	سعر المتر	قيمة الوحدة	المستحقات عند الحجز		باقي مستحقات الوحدة عند التعاقد				إجمالي المطلوب عند التعاقد كحد ادنى		الحد الاقصى لقيمة التمويل العقاري	
											مقدم الحجز	م.تسجيل	دفعة تعاقد بحد ادنى 15% للوحدات حتى 1.1 مليون و 20% للوحدات اكبر من 1.1 من قيمة الوحدة	وديعة 5 % صيانة	1% م.إدارية	0.5% مجلس الأمناء	بوديعة الصيانة	بدون وديعة الصيانة		بوديعة الصيانة
1888	الجزيرة	6 أكتوبر	22887	84	17	الثالث	130	1.04	9580	1295216	80000	500	179044	64761	12953	6477	263235	198474	1100933	1036172
1889	الجزيرة	6 أكتوبر	22888	84	20	الرابع	130	1.02	9580	1270308	80000	500	174062	63516	12704	6352	256634	193118	1079762	1016246
1890	الجزيرة	6 أكتوبر	22889	84	21	الأخير	130	1.02	9580	1270308	80000	500	174062	63516	12704	6352	256634	193118	1079762	1016246
1891	الجزيرة	6 أكتوبر	22890	84	24	الأخير	130	1	9580	1245400	80000	500	169080	62270	12454	6227	250031	187761	1058590	996320
1892	الجزيرة	6 أكتوبر	22891	85	1	الأرضي	115	1.02	9580	1123734	80000	500	144747	56187	11238	5619	217791	161604	955174	898987
1893	الجزيرة	6 أكتوبر	22892	85	3	الأرضي	130	1.02	9580	1270308	80000	500	174062	63516	12704	6352	256634	193118	1079762	1016246
1894	الجزيرة	6 أكتوبر	22893	85	4	الأرضي	115	1	9580	1101700	80000	500	140340	55085	11017	5509	211951	156866	936445	881360
1895	الجزيرة	6 أكتوبر	22894	85	8	الأول	130	1.02	9580	1270308	80000	500	174062	63516	12704	6352	256634	193118	1079762	1016246
1896	الجزيرة	6 أكتوبر	22895	85	12	الثاني	130	1.02	9580	1270308	80000	500	174062	63516	12704	6352	256634	193118	1079762	1016246
1897	الجزيرة	6 أكتوبر	22896	85	16	الثالث	130	1.02	9580	1270308	80000	500	174062	63516	12704	6352	256634	193118	1079762	1016246
1898	الجزيرة	6 أكتوبر	22897	85	21	الأخير	130	1.02	9580	1270308	80000	500	174062	63516	12704	6352	256634	193118	1079762	1016246
1899	الجزيرة	6 أكتوبر	22898	86	24	الأخير	130	1.02	9580	1270308	80000	500	174062	63516	12704	6352	256634	193118	1079762	1016246
1900	الجزيرة	6 أكتوبر	22899	86	21	الأخير	130	1.02	9580	1270308	80000	500	174062	63516	12704	6352	256634	193118	1079762	1016246
1901	الجزيرة	6 أكتوبر	22900	86	2	الأرضي	130	1.04	9580	1295216	80000	500	179044	64761	12953	6477	263235	198474	1100933	1036172
1902	الجزيرة	6 أكتوبر	22901	86	22	الأخير	130	1.04	9580	1295216	80000	500	179044	64761	12953	6477	263235	198474	1100933	1036172
1903	الجزيرة	6 أكتوبر	22902	87	1	الأرضي	115	1.02	9580	1123734	80000	500	144747	56187	11238	5619	217791	161604	955174	898987
1904	الجزيرة	6 أكتوبر	22903	87	2	الأرضي	130	1.04	9580	1295216	80000	500	179044	64761	12953	6477	263235	198474	1100933	1036172
1905	الجزيرة	6 أكتوبر	22904	87	3	الأرضي	130	1.02	9580	1270308	80000	500	174062	63516	12704	6352	256634	193118	1079762	1016246
1906	الجزيرة	6 أكتوبر	22905	87	22	الأخير	130	1.04	9580	1295216	80000	500	179044	64761	12953	6477	263235	198474	1100933	1036172
1907	الجزيرة	6 أكتوبر	22906	87	23	الأخير	130	1.02	9580	1270308	80000	500	174062	63516	12704	6352	256634	193118	1079762	1016246
1908	الجزيرة	6 أكتوبر	22907	87	4	الأرضي	115	1	9580	1101700	80000	500	140340	55085	11017	5509	211951	156866	936445	881360
1909	الجزيرة	6 أكتوبر	22908	88	22	الأخير	130	1.04	9580	1295216	80000	500	179044	64761	12953	6477	263235	198474	1100933	1036172
1910	الجزيرة	6 أكتوبر	22909	88	23	الأخير	130	1.02	9580	1270308	80000	500	174062	63516	12704	6352	256634	193118	1079762	1016246
1911	الجزيرة	6 أكتوبر	22910	88	4	الأرضي	115	1	9580	1101700	80000	500	140340	55085	11017	5509	211951	156866	936445	881360
1912	الجزيرة	6 أكتوبر	22911	88	21	الأخير	130	1.02	9580	1270308	80000	500	174062	63516	12704	6352	256634	193118	1079762	1016246
1913	الجزيرة	6 أكتوبر	22912	88	24	الأخير	130	1	9580	1245400	80000	500	169080	62270	12454	6227	250031	187761	1058590	996320
1914	الجزيرة	6 أكتوبر	22913	89	1	الأرضي	100	1.02	9580	977160	80000	500	66574	48858	9772	4886	130090	81232	879444	830586
1915	الجزيرة	6 أكتوبر	22914	89	2	الأرضي	150	1.04	9580	1494480	80000	500	218896	74724	14945	7473	316038	241314	1270308	1195584
1916	الجزيرة	6 أكتوبر	22915	89	3	الأرضي	150	1.02	9580	1465740	80000	500	213148	73287	14658	7329	308422	235135	1245879	1172592
1917	الجزيرة	6 أكتوبر	22916	89	22	الأخير	140	1.04	9580	1394848	80000	500	198970	69743	13949	6975	289637	219894	1185621	1115878
1918	الجزيرة	6 أكتوبر	22917	89	23	الأخير	140	1.02	9580	1368024	80000	500	193605	68402	13681	6841	282529	214127	1162821	1094419
1919	الجزيرة	6 أكتوبر	22918	89	4	الأرضي	130	1	9580	1245400	80000	500	169080	62270	12454	6227	250031	187761	1058590	996320
1920	الجزيرة	6 أكتوبر	22919	89	21	الأخير	130	1.02	9580	1270308	80000	500	174062	63516	12704	6352	256634	193118	1079762	1016246
1921	الجزيرة	6 أكتوبر	22920	89	24	الأخير	130	1	9580	1245400	80000	500	169080	62270	12454	6227	250031	187761	1058590	996320
1922	الجزيرة	6 أكتوبر	22921	90	1	الأرضي	100	1.02	9580	977160	80000	500	66574	48858	9772	4886	130090	81232	879444	830586
1923	الجزيرة	6 أكتوبر	22922	90	3	الأرضي	150	1.02	9580	1465740	80000	500	213148	73287	14658	7329	308422	235135	1245879	1172592
1924	الجزيرة	6 أكتوبر	22923	90	23	الأخير	140	1.02	9580	1368024	80000	500	193605	68402	13681	6841	282529	214127	1162821	1094419

م	محافظة	المدينة	كود الوحدة	رقم العقار	رقم الوحدة	نوع الدور	مساحة الوحدة	نسبة التميز	سعر المتر	قيمة الوحدة	المستحقات عند الحجز		باقي مستحقات الوحدة عند التعاقد				إجمالي المطلوب عند التعاقد كحد ادنى		الحد الاقصى لقيمة التمويل العقاري	
											مقدم الحجز	م.تسجيل	دفعة تعاقد بحد ادنى 15% للوحدات حتى 1.1 مليون و 20% للوحدات اكبر من 1.1 من قيمة الوحدة	وديعة % 5 صيانة	1% م.إدارية	0.5% مجلس الأمانة	بوديعة الصيانة	بدون وديعة الصيانة	بوديعة الصيانة	بدون وديعة الصيانة
1925	الجبزة	6 أكتوبر	22924	60	3	الأرضي	130	1.01	9580	1257854	80000	500	171571	62893	12579	6290	253333	190440	1069176	1006283
1926	الجبزة	6 أكتوبر	22925	60	7	الأول	130	1.02	9580	1270308	80000	500	174062	63516	12704	6352	256634	193118	1079762	1016246
1927	الجبزة	6 أكتوبر	22926	60	11	الثاني	130	1.02	9580	1270308	80000	500	174062	63516	12704	6352	256634	193118	1079762	1016246
1928	الجبزة	6 أكتوبر	22927	60	21	الأخير	130	1.02	9580	1270308	80000	500	174062	63516	12704	6352	256634	193118	1079762	1016246
1929	الجبزة	6 أكتوبر	22928	60	24	الأخير	130	1.01	9580	1257854	80000	500	171571	62893	12579	6290	253333	190440	1069176	1006283
1930	الجبزة	6 أكتوبر	22929	60	15	الثالث	130	1.02	9580	1270308	80000	500	174062	63516	12704	6352	256634	193118	1079762	1016246
1931	الجبزة	6 أكتوبر	22930	60	23	الأخير	130	1.01	9580	1257854	80000	500	171571	62893	12579	6290	253333	190440	1069176	1006283
1932	الجبزة	6 أكتوبر	22931	61	1	الأرضي	115	1.02	9580	1123734	80000	500	144747	56187	11238	5619	217791	161604	955174	898987
1933	الجبزة	6 أكتوبر	22932	61	7	الأول	130	1.02	9580	1270308	80000	500	174062	63516	12704	6352	256634	193118	1079762	1016246
1934	الجبزة	6 أكتوبر	22933	61	11	الثاني	130	1.02	9580	1270308	80000	500	174062	63516	12704	6352	256634	193118	1079762	1016246
1935	الجبزة	6 أكتوبر	22934	61	4	الأرضي	115	1.01	9580	1112717	80000	500	142544	55636	11128	5564	214872	159236	945809	890173
1936	الجبزة	6 أكتوبر	22935	61	8	الأول	130	1.02	9580	1270308	80000	500	174062	63516	12704	6352	256634	193118	1079762	1016246
1937	الجبزة	6 أكتوبر	22936	61	22	الأخير	130	1.02	9580	1270308	80000	500	174062	63516	12704	6352	256634	193118	1079762	1016246
1938	الجبزة	6 أكتوبر	22937	61	23	الأخير	130	1.01	9580	1257854	80000	500	171571	62893	12579	6290	253333	190440	1069176	1006283
1939	الجبزة	6 أكتوبر	22938	62	2	الأرضي	130	1.04	9580	1295216	80000	500	179044	64761	12953	6477	263235	198474	1100933	1036172
1940	الجبزة	6 أكتوبر	22939	62	7	الأول	130	1.02	9580	1270308	80000	500	174062	63516	12704	6352	256634	193118	1079762	1016246
1941	الجبزة	6 أكتوبر	22940	62	4	الأرضي	115	1.01	9580	1112717	80000	500	142544	55636	11128	5564	214872	159236	945809	890173
1942	الجبزة	6 أكتوبر	22941	62	24	الأخير	130	1.01	9580	1257854	80000	500	171571	62893	12579	6290	253333	190440	1069176	1006283
1943	الجبزة	6 أكتوبر	22942	63	1	الأرضي	115	1.04	9580	1145768	80000	500	149154	57289	11458	5729	223630	166341	973903	916614
1944	الجبزة	6 أكتوبر	22943	63	2	الأرضي	130	1.04	9580	1295216	80000	500	179044	64761	12953	6477	263235	198474	1100933	1036172
1945	الجبزة	6 أكتوبر	22944	63	3	الأرضي	130	1.01	9580	1257854	80000	500	171571	62893	12579	6290	253333	190440	1069176	1006283
1946	الجبزة	6 أكتوبر	22945	63	7	الأول	130	1.02	9580	1270308	80000	500	174062	63516	12704	6352	256634	193118	1079762	1016246
1947	الجبزة	6 أكتوبر	22946	63	16	الثالث	130	1.02	9580	1270308	80000	500	174062	63516	12704	6352	256634	193118	1079762	1016246
1948	الجبزة	6 أكتوبر	22947	63	20	الرابع	130	1.02	9580	1270308	80000	500	174062	63516	12704	6352	256634	193118	1079762	1016246
1949	الجبزة	6 أكتوبر	22948	63	24	الأخير	130	1.01	9580	1257854	80000	500	171571	62893	12579	6290	253333	190440	1069176	1006283
1950	الجبزة	6 أكتوبر	22949	64	1	الأرضي	115	1.02	9580	1123734	80000	500	144747	56187	11238	5619	217791	161604	955174	898987
1951	الجبزة	6 أكتوبر	22950	64	2	الأرضي	130	1.02	9580	1270308	80000	500	174062	63516	12704	6352	256634	193118	1079762	1016246
1952	الجبزة	6 أكتوبر	22951	64	3	الأرضي	130	1.01	9580	1257854	80000	500	171571	62893	12579	6290	253333	190440	1069176	1006283
1953	الجبزة	6 أكتوبر	22952	64	11	الثاني	130	1.02	9580	1270308	80000	500	174062	63516	12704	6352	256634	193118	1079762	1016246
1954	الجبزة	6 أكتوبر	22953	64	8	الأول	130	1.02	9580	1270308	80000	500	174062	63516	12704	6352	256634	193118	1079762	1016246
1955	الجبزة	6 أكتوبر	22954	64	12	الثاني	130	1.02	9580	1270308	80000	500	174062	63516	12704	6352	256634	193118	1079762	1016246
1956	الجبزة	6 أكتوبر	22955	64	13	الثالث	130	1.04	9580	1295216	80000	500	179044	64761	12953	6477	263235	198474	1100933	1036172
1957	الجبزة	6 أكتوبر	22956	64	16	الثالث	130	1.02	9580	1270308	80000	500	174062	63516	12704	6352	256634	193118	1079762	1016246
1958	الجبزة	6 أكتوبر	22957	64	15	الثالث	130	1.02	9580	1270308	80000	500	174062	63516	12704	6352	256634	193118	1079762	1016246
1959	الجبزة	6 أكتوبر	22958	64	20	الرابع	130	1.02	9580	1270308	80000	500	174062	63516	12704	6352	256634	193118	1079762	1016246
1960	الجبزة	6 أكتوبر	22959	64	21	الأخير	130	1.02	9580	1270308	80000	500	174062	63516	12704	6352	256634	193118	1079762	1016246
1961	الجبزة	6 أكتوبر	22960	65	1	الأرضي	115	1.02	9580	1123734	80000	500	144747	56187	11238	5619	217791	161604	955174	898987

م	محافظة	المدينة	كود الوحدة	رقم العقار	رقم الوحدة	نوع الدور	مساحة الوحدة	نسبة التميز	سعر المتر	قيمة الوحدة	المستحقات عند الحجز		باقي مستحقات الوحدة عند التعاقد				إجمالي المطلوب عند التعاقد كحد ادنى		الحد الاقصى لقيمة التمويل العقاري	
											مقدم الحجز	م.تسجيل	وديعة 5 % صيانة	1% م.إدارية	0.5% مجلس الأمانة	بوديعة الصيانة	بدون وديعة الصيانة	بوديعة الصيانة		
1962	الجيزة	6 أكتوبر	22961	65	3	الأرضي	130	1.01	9580	1257854	80000	500	171571	62893	12579	6290	253333	190440	1069176	1006283
1963	الجيزة	6 أكتوبر	22962	65	7	الأول	130	1.02	9580	1270308	80000	500	174062	63516	12704	6352	256634	193118	1079762	1016246
1964	الجيزة	6 أكتوبر	22963	66	2	الأرضي	130	1.04	9580	1295216	80000	500	179044	64761	12953	6477	263235	198474	1100933	1036172
1965	الجيزة	6 أكتوبر	22964	66	3	الأرضي	130	1.02	9580	1270308	80000	500	174062	63516	12704	6352	256634	193118	1079762	1016246
1966	الجيزة	6 أكتوبر	22965	66	15	الثالث	130	1.04	9580	1295216	80000	500	179044	64761	12953	6477	263235	198474	1100933	1036172
1967	الجيزة	6 أكتوبر	22966	66	4	الأرضي	115	1.01	9580	1112717	80000	500	142544	55636	11128	5564	214872	159236	945809	890173
1968	الجيزة	6 أكتوبر	22967	66	16	الثالث	130	1.02	9580	1270308	80000	500	174062	63516	12704	6352	256634	193118	1079762	1016246
1969	الجيزة	6 أكتوبر	22968	66	23	الأخير	130	1.02	9580	1270308	80000	500	174062	63516	12704	6352	256634	193118	1079762	1016246
1970	الجيزة	6 أكتوبر	22969	67	7	الأول	130	1.04	9580	1295216	80000	500	179044	64761	12953	6477	263235	198474	1100933	1036172
1971	الجيزة	6 أكتوبر	22970	67	15	الثالث	130	1.04	9580	1295216	80000	500	179044	64761	12953	6477	263235	198474	1100933	1036172
1972	الجيزة	6 أكتوبر	22971	67	16	الثالث	130	1.02	9580	1270308	80000	500	174062	63516	12704	6352	256634	193118	1079762	1016246
1973	الجيزة	6 أكتوبر	22972	67	24	الأخير	130	1.01	9580	1257854	80000	500	171571	62893	12579	6290	253333	190440	1069176	1006283
1974	الجيزة	6 أكتوبر	22973	67	19	الرابع	130	1.04	9580	1295216	80000	500	179044	64761	12953	6477	263235	198474	1100933	1036172
1975	الجيزة	6 أكتوبر	22974	63	14	الثالث	130	1.06	9580	1320124	80000	500	184025	66007	13202	6601	269835	203828	1122106	1056099
1976	الجيزة	6 أكتوبر	22975	81	13	الثالث	130	1.06	9580	1320124	80000	500	184025	66007	13202	6601	269835	203828	1122106	1056099
1977	الجيزة	6 أكتوبر	22976	75	7	الأول	130	1.02	9580	1270308	80000	500	174062	63516	12704	6352	256634	193118	1079762	1016246
1978	الجيزة	6 أكتوبر	22977	19	24	الأخير	130	1.01	9580	1257854	80000	500	171571	62893	12579	6290	253333	190440	1069176	1006283
1979	الجيزة	6 أكتوبر	22978	26	21	الأخير	130	1.02	9580	1270308	80000	500	174062	63516	12704	6352	256634	193118	1079762	1016246
1980	الجيزة	6 أكتوبر	22979	26	24	الأخير	130	1.01	9580	1257854	80000	500	171571	62893	12579	6290	253333	190440	1069176	1006283



## ثالثاً: نماذج إسترشادية لأقساط الشهرية (تابع)

جداول إسترشادية  
لفتة متوسط الدخل لمتوسط اسعار الوحدات السكنية بمشروعات (جنه -سكن-دار)  
بمقدم ١٥% من سعر الوحدة حتى ١,١ مليون و ٢٠% من سعر الوحدة حتى ١,٤ مليون - بعائد ٣% - بقسط ثابت - لمدة ٣٠ عام  
(مع مراعاة الملاحظات المشار إليها ادناه)

المشروع	المدينة	الدخل الشهري	مدة القرض	عائد المنح	سعر الوحدة السكنية	مبلغ الصيانة	مبلغ القرض غير شامل م الصيانة	قيمة القسط	المقدم	نسبة القسط من الدخل	دعم العائد التقديرى
المنيا الجديدة	المنيا الجديدة	8,200	30	3%	913,380	45,669	776,373	3,273	137,007	39.92%	1,172,460
		9,000	30	3%	913,380	45,669	776,373	3,273	137,007	36.37%	1,172,460
		14,000	30	3%	913,380	45,669	776,373	3,273	137,007	23.38%	1,172,460
جنه مصر	الشروق	11,500	30	3%	1,346,400	67,320	1,077,120	4,541	269,280	39.49%	1,626,640
		13,000	30	3%	1,346,400	67,320	1,077,120	4,541	269,280	34.93%	1,626,640
		14,000	30	3%	1,346,400	67,320	1,077,120	4,541	269,280	32.44%	1,626,640
العبور	العبور	10,800	30	3%	1,258,920	62,946	1,007,136	4,246	251,784	39.32%	1,520,952
		13,000	30	3%	1,258,920	62,946	1,007,136	4,246	251,784	32.66%	1,520,952
		14,000	30	3%	1,258,920	62,946	1,007,136	4,246	251,784	30.33%	1,520,952

### جداول إسترشادية

بمقدم ٢٠% من سعر الوحدة (أكبر من ١,٤ مليون) - بعائد ٨% - بقسط ثابت - لمدة ٢٥ عام

المشروع	المدينة	الدخل الشهري	مدة القرض	عائد المنح	سعر الوحدة السكنية	مبلغ الصيانة	مبلغ القرض غير شامل م الصيانة	قيمة القسط	المقدم	نسبة القسط من الدخل	دعم العائد التقديرى
المنيا الجديدة	المنيا الجديدة	23,200	25	8%	1,494,480	74,724	1,195,584	9,228	298,896	39.77%	737,217
		30,000	25	8%	1,494,480	74,724	1,195,584	9,228	298,896	30.76%	737,217
		35,000	25	8%	1,494,480	74,724	1,195,584	9,228	298,896	26.36%	737,217
المنيا الجديدة	المنيا الجديدة	28,000	25	8%	1,805,700	90,285	1,444,560	11,149	361,140	39.82%	890,740
		30,000	25	8%	1,805,700	90,285	1,444,560	11,149	361,140	37.16%	890,740
		35,000	25	8%	1,805,700	90,285	1,444,560	11,149	361,140	31.86%	890,740

\* الجداول اعلاه إسترشادية لا يمكن الاعتماد عليها كلياً في احتساب القيم المالية المطلوبة من العميل (المقدم - القسط الشهري) ، حيث يتم احتساب تلك القيم في ضوء الدراسة الائتمانية لكل عميل على حدى اعتماداً على بعض المتغيرات والتي من أهمها (السن - الدخل - ونسبة الزيادة السنوية للقسط الشهري - ومدة الزيادة السنوية للقسط الشهري) فضلاً عن الاجراءات المنظمة للمبادرة الصادرة من البنك المركزى المصرى.  
\* في حالة انخفاض مدة التمويل عن ٣٠ عام وفقاً لدراسة جهة التمويل يتم زيادة المقدم وانخفاض القرض.  
\* في حالة الرغبة في تقليل المقدم لابد من زيادة قيمة القسط (بما لا يجاوز ٤٠% من قيمة الدخل الشهري) او زيادة مدة التمويل (بما لا يجاوز سن المعاش) وذلك كله وفقاً لسن العميل وما ينتج اليه الدراسة الائتمانية بجهة التمويل

## ثالثاً: نماذج إسترشادية لأقساط الشهرية

جداول إسترشادية  
لفتة متوسط الدخل لمتوسط اسعار الوحدات السكنية بمشروعات (جنه -سكن-دار)  
بمقدم ١٥% من سعر الوحدة حتى ١,١ مليون و ٢٠% من سعر الوحدة حتى ١,٤ مليون - بعائد ٣% - بزيادة سنوية ٧% لنهاية مدة التمويل - لمدة ٣٠ عام  
(مع مراعاة الملاحظات المشار إليها ادناه)

المشروع	المدينة	الدخل الشهري	مدة القرض	عائد المنح	سعر الوحدة السكنية	مبلغ الصيانة	مبلغ القرض غير شامل م الصيانة	قيمة القسط	المقدم	نسبة القسط من الدخل	دعم العائد التقديرى
المنيا الجديدة	المنيا الجديدة	3,200	30	3%	913,380	45,669	822,042	1,275	137,007	39.83%	1,816,296
		9,000	30	3%	913,380	45,669	822,042	1,275	137,007	14.16%	1,816,296
		14,000	30	3%	913,380	45,669	822,042	1,275	137,007	9.10%	1,816,296
جنه مصر	الشروق	4,500	30	3%	1,346,400	67,320	1,144,440	1,774	269,280	39.43%	2,528,632
		9,000	30	3%	1,346,400	67,320	1,144,440	1,774	269,280	19.72%	2,528,632
		14,000	30	3%	1,346,400	67,320	1,144,440	1,774	269,280	12.67%	2,528,632
العبور	العبور	4,150	30	3%	1,258,920	62,946	1,070,082	1,659	251,784	39.98%	2,364,338
		9,000	30	3%	1,258,920	62,946	1,070,082	1,659	251,784	18.44%	2,364,338
		14,000	30	3%	1,258,920	62,946	1,070,082	1,659	251,784	11.85%	2,364,338

### جداول إسترشادية

بمقدم ٢٠% من سعر الوحدة (أكبر من ١,٤ مليون) - بعائد ٨% - بزيادة سنوية ٧% لنهاية مدة التمويل - لمدة ٢٥ عام

المشروع	المدينة	الدخل الشهري	مدة القرض	عائد المنح	سعر الوحدة السكنية	مبلغ الصيانة	مبلغ القرض غير شامل م الصيانة	قيمة القسط	المقدم	نسبة القسط من الدخل	دعم العائد التقديرى
المنيا الجديدة	المنيا الجديدة	13,000	25	8%	1,494,480	74,724	1,270,308	5,090	298,896	39.15%	1,215,447
		16,000	25	8%	1,494,480	74,724	1,270,308	5,090	298,896	31.81%	1,215,447
		20,000	25	8%	1,494,480	74,724	1,270,308	5,090	298,896	25.45%	1,215,447
المنيا الجديدة	المنيا الجديدة	15,500	25	8%	1,805,700	90,285	1,534,845	6,150	361,140	39.68%	1,468,559
		20,000	25	8%	1,805,700	90,285	1,534,845	6,150	361,140	30.75%	1,468,559
		25,000	25	8%	1,805,700	90,285	1,534,845	6,150	361,140	24.60%	1,468,559

\* الجداول اعلاه إسترشادية لا يمكن الاعتماد عليها كلياً في احتساب القيم المالية المطلوبة من العميل (المقدم - القسط الشهري) ، حيث يتم احتساب تلك القيم في ضوء الدراسة الائتمانية لكل عميل على حدى اعتماداً على بعض المتغيرات والتي من أهمها (السن - الدخل - ونسبة الزيادة السنوية للقسط الشهري - ومدة الزيادة السنوية للقسط الشهري) فضلاً عن الاجراءات المنظمة للمبادرة الصادرة من البنك المركزى المصرى.  
\* في حالة انخفاض مدة التمويل عن ٣٠ عام وفقاً لدراسة جهة التمويل يتم زيادة المقدم وانخفاض القرض.  
\* في حالة الرغبة في تقليل المقدم لابد من زيادة قيمة القسط (بما لا يجاوز ٤٠% من قيمة الدخل الشهري) او زيادة مدة التمويل (بما لا يجاوز سن المعاش) وذلك كله وفقاً لسن العميل وما ينتج اليه الدراسة الائتمانية بجهة التمويل

## ١٢. إقرار

- بإطلاعي والتزامي بالشروط الأساسية للتمويل العقاري وفقاً لأحكام القانون رقم ١٤٨ لسنة ٢٠٠١ ولائحته التنفيذية وتعديلاته، كما أقر بالتزامي بأحكام قانون الإسكان الاجتماعي ودعم التمويل العقاري رقم ٩٣ لسنة ٢٠١٨ وقرارات مجلس إدارة الصندوق، وكذلك شروط مبادرة البنك المركزي المصري الصادرة بتاريخ ١٩ ديسمبر لسنة ٢٠١٩ وتعديلاتها ومبادرة الصادرة بتاريخ ١٣ يوليو لسنة ٢٠٢١ لإتاحة التمويل العقاري لمتوسطي الدخل، وأحكام القانون رقم ٥٩ لسنة ١٩٧٩ في شأن إنشاء المجتمعات العمرانية الجديدة واللائحة العقارية للهيئة وتعديلاتها.
- أن جميع المستندات المرفقة بالطلب المقدم مني صحيحة وتحت مسؤوليتي وكذا جميع البيانات المحررة بالطلب مدونة بمعرفتي وصحيحة وتحت مسؤوليتي، وفي حالة المخالفة أكون مسئولاً جنائياً ومدنياً وأعاقب طبقاً لأحكام مواد قانون العقوبات وقانون الإسكان الاجتماعي ودعم التمويل العقاري. ويحق للصندوق أو أية جهة المالكة للوحدات إلغاء التخصيص واسترداد الوحدة دون إنذار أو حكم قضائي واتخاذ كافة الإجراءات القانونية اللازمة لحفظ حقوقها.
- أنني لم يسبق لي أو للأسرة (الزوج/الزوجة/الأولاد القصر) تخصيص وحدة سكنية أو قطعة أرض سكنية أياً كان نوعها بالمدن الجديدة أو المحافظات سواء كانت في حوزتي أو تتزالت عنها للخير أو بالشراكة مع آخرين أو ألت لي أو للأسرة بالتنازل من الغير ضمن مشروعات برنامج الإسكان الاجتماعي.
- أنني لم يسبق لي أو للأسرة (الزوج /الزوجة/الأولاد القصر) تخصيص وحدة سكنية ضمن مشروعات سكن مصر - دار مصر - جنه.
- أنني لم يسبق لي أو للأسرة (الزوج/الزوجة/الأولاد القصر) الاستفادة من مبادرات التمويل العقاري الصادرة من البنك المركزي بقرار ات مجلس إدارته بتاريخ فبراير ٢٠١٤ أو بتاريخ ديسمبر ٢٠١٩ وتعديلاتها أو بتاريخ يوليو ٢٠٢١.
- أن جميع البيانات الخاصة بالدخل المدونة بالطلب هي صافي الدخل السنوي/الشهري الخاص بي من جميع مصادر الدخل سواء أساسي أو إضافي. وأقر بأنني لا أملك أي أملاك تدر علي دخل إضافي مثل الأملاك الزراعية أو العقارات أو الأراضي أو أي معاش استثنائي أو خلاله. كما أقر بأنني لا أملك أي محلات تجارية ولا أعمل بأي مهنة تجارية أو غير تجارية أو أية أعمال حرة أو خلاله وليس لي أي مصادر أخرى تدر علي دخل إضافي، بخلاف الموضح بالطلب المقدم مني.
- أنني لا أملك أي سندات أو أسهم أو ودائع أو أي أوعية استثمارية بأي من فروع البنوك العاملة في جمهورية مصر العربية أو حسابات التوفير أو أي أوراق مالية تدر علي دخل إضافي لم أذكرها بطلبي.
- بالتزامي بالانتفاع بالوحدة السكنية التي سيتم تخصيصها لي وإن أقوم بشغلها بغرض السكن الدائم وفقاً لقواعد مبادرة التمويل العقاري الصادرة من البنك المركزي المصري بقرار مجلس إدارته بتاريخ ديسمبر ٢٠١٩ وتعديلاتها و/أو بتاريخ يوليو ٢٠٢١.
- بتعني موافقة الهيئة وجهة التمويل على أي تصرفات في الوحدة السكنية سواء بالبيع أو الهبة أو غير ذلك من التصرفات أو ترتيب أي حق عيني على الوحدة أو تاجيرها أو تمكين الغير من الأفراد بشغلها، وسداد الرسوم المقررة في هذا الشأن باللائحة العقارية للهيئة.
- في حالة الرغبة في السداد المعجل بتعني الرجوع إلى جهة التمويل العقاري لإعمال شئوننا وفقاً لقواعد المقررة في هذا الشأن طبقاً لشروط المبادرة، والقواعد المعمول بها لدى جهة التمويل.
- أنه في حالة إخلالي بأي مما سبق أو استعمال الوحدة السكنية المخصصة لي في غير غرض السكني، أو في حالة ثبوت وجود مصدر من مصادر الدخل لم أذكرها عند تقديم طلب الحصول على الوحدة السكنية من الصندوق، أو في حالة عدم الإبلاغ عن أي تغييرات إيجابية نظراً على دخلي خلال أسبوع من حدوث تلك التغييرات قبل التوقيع على عقد البيع الثلاثي، أو في حالة عدم صحة البيانات المقدمة مني والتي ترتب عليها حصولي على دعم للعائد غير مستحق، أقسر بالتزامي برد قيمة الدعم في سعر العائد وتكلفتها والتعويضات المناسبة وتحمل المسؤولية الجنائية والمدنية المترتبة على الإخلال بأي مما سبق ذكره، وللصندوق أو/والهيئة الحق في اتخاذ الإجراءات القانونية التي يراها مناسبة لضمان حقوقه بما فيها حق كل من الصندوق أو/الهيئة أو/وجهة التمويل في استرداد الوحدة حتى ولو كان قد تم تسليمها لي، والتزامي بالخضوع لقواعد السحب الإداري للوحدة المقررة من الصندوق أو/الهيئة في حالة مخالفتي لأحكام قانون الإسكان الاجتماعي ودعم التمويل العقاري رقم ٩٣ لسنة ٢٠١٨ ووفقاً لقرار مجلس إدارة الصندوق أو أحكام قانون رقم ٥٩ لسنة ١٩٧٩ في شأن إنشاء المجتمعات العمرانية الجديدة واللائحة العقارية للهيئة وتعديلاتها.
- أن أقوم بإنهاء الإجراءات التعاقبية المطلوبة مع جهة التمويل في أجل غايته ١٥ يوماً من تاريخ تأكيد التخصيص والإجازة للصندوق اعتبار التأخير عن ذلك الأجل تتراً عن الوحدة المخصصة وفي هذه الحالة لا يكون لي الحق في التمسك بأولوية الحجز.
- بالتزامي أنني أفوض صندوق الإسكان الاجتماعي ودعم التمويل العقاري بالإطلاع بنفسه أو بواسطة جهة التمويل على جميع الودائع والأرصدة النقدية والموعدة لدى البنوك، وكذلك فوضته في الإطلاع على جميع حساباتي بجميع البنوك العاملة في مصر وعلى أية بيانات أو معلومات تخص أرصدي. أو استخدام أي وسيلة أخرى يراها مناسبة للتحقق من صحة بيانات الدخل المقدمة مني متضمنة مراجعة كافة الاستهلاكات وأنماط الإنفاق.
- بعدم التعامل بأي تعاملات مالية مع أي طرف من الأطراف المتعامل معها الصندوق فيما عدا الجهات المتصوص عليها بالإعلان بكتك التعمير والإسكان وجهات التمويل، وفي حالة دفع أي مبالغ في غير الإطار الرسمي للحصول على الوحدة السكنية أكون مسئولاً مسؤولة كاملة عن ضياع فرصة التخصيص للوحدة السكنية مع تحملي المسؤولية القانونية كاملة) ولا يحق لي الرجوع على الصندوق.
- أن عنوان المراسلات الموضح بهذا الطلب هو محلي المختار، وأية مراسلات أو مخاطبات أو إعلانات ترسل إلي على هذا العنوان تعتبر صحيحة وناظفة ومنتجة لجميع آثارها القانونية.
- أنني أوافق على قيام الصندوق بالاستعلام بنفسه أو بواسطة جهة التمويل أو أي وسيلة أخرى يراها مناسبة للتحقق عن صحة كافة البيانات والمستندات المقدمة مني للصندوق.
- أقر بمعرفتي الكاملة بكافة المبالغ المالية المطلوب سدادها وذلك من خلال المحددات الموضحة بتطبيق الحاسبة الإلكترونية (سعر الوحدة - السن - الدخل - معدل العائد) والتي تبين القيمة التقديرية لكل من (مبلغ التمويل - القسط الشهري - فترة التمويل) ، مع موافقتي على خصم كافة المصروفات المقررة حال عدولي عن رغبتني في استكمال إجراءات الحصول على الوحدة السكنية المخصصة لي وفقاً لما هو مشار إليه بالضوابط العامة من كراسة الشروط

تاريخ الطلب : / /  
توقيع الطالب :  
توقيع الشريك (الزوج أو الزوجة):

أنه في حالة وفاة المتقدم صاحب الطلب ولم يصل الملف إلى مرحلة إنهاء التعاقد ومنح التمويل يعتبر مقدم حجز الوحدة السكنية وجميع المبالغ المالية التي قام بسدادها للحصول على الوحدة السكنية بمثابة حق خالص للزوج/الزوجة والأولاد القصر دون غيرهم من باقي الورثة الشرعيين للمتوفي وذلك فقط في حالة رغبتهم في استكمال الإجراءات على الوحدة السكنية المتقدم عليها المتوفي .

تاريخ الطلب : / /  
توقيع الطالب :

## ١١. استثمارة الحجز

وزارة الإسكان والمرافق والمجتمعات العمرانية			
			
<b>مشروعات التعاون مع هيئة المجتمعات العمرانية لمتوسطي الدخل</b> <b>الإعلان الثاني</b> <b>جنه</b> <b>استثمارة حجز وحدة سكنية</b>			
أبلاً: بيانات صاحب الطلب:			
اسم صاحب الطلب رباعي:	.....		
رقم بطاقة الرقم القومي (١٤ رقم):	..... الحالة الاجتماعية:.....		
العنوان بالطبقة:	.....		
محل الإقامة والمراسلات:	.....		
التليفون للحمول:	عدد الأبناء القصر (إن وجد):.....		
الوظيفة:	عنوان العمل:.....		
ثانياً: بيانات الزوجة/الزوج (إن وجد):			
الاسم رباعي:	رقم بطاقة الرقم القومي (١٤ رقم):.....		
الوظيفة:	عنوان العمل:.....		
ثالثاً: بيانات الدخل الشهري للأسرة:			
البيان	جبة العمل	صافي الدخل الشهري	صافي الدخل السنوي
صاحب الطلب	الأساسي		
	الإضافي (إن وجد)		
الزوج/الزوجة	الأساسي		
	الإضافي (إن وجد)		
<b>إقرار بصحة البيانات</b>			
أقر أنا الموقع أنه بصحة البيانات والمستندات المقدمة مني عند الحجز وفي حالة الخُلفه أكون مسئولاً جنائياً ومدنياً وأعاقب طبقاً لأحكام مواد قانون العقوبات وقانون الإسكان الاجتماعي ودعم التمويل العقاري، وبإني لقوانين واللوائح المُشار إليها بكراسة الشروط. وبحق للجهة المالكة للوحدات إلغاء التخصيص واسترداد الوحدة دون إنذار أو حكم قضائي واتخاذ كافة الإجراءات القانونية لحفظ حقوقها.			
التوقيع في حالة رغبة صاحب الطلب أن تكون الوحدة بإسمه فقط	التوقيع في حالة رغبة صاحب الطلب أن يكون التعاقد بإسم الطرفين (الزوج أو الزوجة)		
اسم المتقدم:	الزوج/الزوجة:		
التوقيع:	التوقيع:		
التاريخ: ٢٠٢٢/ /			